R.N.I. REGN. No. 65000/96 POSTAL REGN. No. OR/BN-32/12-14

ତ୍ରିଶତମ ବର୍ଷ
ସଂଖ୍ୟା : ୩୪୭
ତିଥି: ଦ୍ୱାଦଶୀ
୨୨ ସେପ୍ଟେମ୍ବର ୨୦୨୬, ମଙ୍ଗଳବାର
ଭୁବନେଶ୍ୱର
ପୃଷ୍ଠା- ୧୨, ମୂଲ୍ୟ- ଟ.୫.୦୦

ସମୟ SAMAYA

ସମୟ

ପ୍ରତିଷ୍ଠାତା - ବସନ୍ତ କୁମାର ବିଶ୍ୱାଳ

Vol. - XXX, No. 347
22 September 2026, Tuesday
Bhubaneswar
Price: 5.00
Online Portal
www.odishasamaya.com
samayaepaper.com
odishasamaya
thesamayanews@gmail.com
www.samayalive.in

Bhubaneswar | Balasore | Angul | Berhampur | Sambalpur

ଗଭୀର ଅବପାତର ରୂପ ନେବ ଲଘୁଚାପ

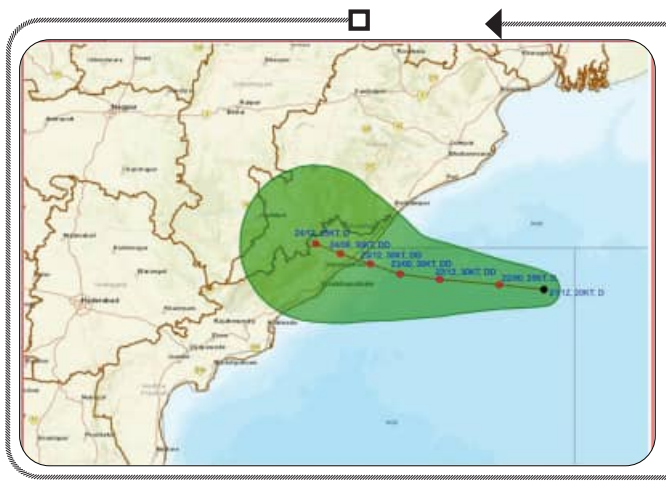

- ୨୪ ସୁଦ୍ଧା ବିଶାଖାପାଟଣା-ଗୋପାଳପୁରରେ ପହଞ୍ଚିବ
- ୨୫ ଯାଏ ପ୍ରବଳ ବର୍ଷା ନେଇ ସତର୍କତା ଜାରି
- କୋରାପୁଟ, ଗଞ୍ଜାମ, ଗଜପତି, କଳାହାଣ୍ଡି, ନବରଙ୍ଗପୁର, ମାଲକାନଗିରି ଲାଗି ରେଡ୍ ୱାର୍ଣ୍ଣିଂ
- ୨୪ ଯାଏ ଗଜପତି ଜିଲ୍ଲାରେ ସ୍କୁଲ ଛୁଟି
- ଆଜି ଜଗତସିଂହପୁର ଜିଲ୍ଲାରେ ସ୍କୁଲ ଛୁଟି
- ୨୩ ଲାଗି ୧୪ ଜିଲ୍ଲାକୁ ଅରେଞ୍ଜ ୱାର୍ଣ୍ଣିଂ

ଭୁବନେଶ୍ୱର, ୨୧।୯ (ସବ୍ୟୁ): ବଙ୍ଗୋପସାଗରରେ ସୃଷ୍ଟ ଲଘୁଚାପ ସ୍ପଷ୍ଟ ଚିହ୍ନିତ ହୋଇଛି । ପଶ୍ଚିମ କେନ୍ଦ୍ରୀୟ ଓ ଏହାର ସଲଗ୍ନ ଉତ୍ତର-ପଶ୍ଚିମ ବଙ୍ଗୋପସାଗରରେ ଏହା ୨୪ ଘଣ୍ଟା ମଧ୍ୟରେ ଗଭୀର ଅବପାତର ରୂପ ନେବ । ଏହା ପଶ୍ଚିମ-ଉତ୍ତର, ପଶ୍ଚିମ ଦିଗକୁ ଅଗ୍ରସର ହେବ । ପଶ୍ଚିମ କେନ୍ଦ୍ରୀୟ ଓ ଉତ୍ତର ପଶ୍ଚିମ ବଙ୍ଗୋପସାଗ ୨୪ ଘଣ୍ଟା ମଧ୍ୟରେ ଏହା ପଶ୍ଚିମ ଓ ଉତ୍ତର-ପଶ୍ଚିମ ଦିଗକୁ ଗତି କରି ଉତ୍ତର ଆନ୍ଧ୍ରପ୍ରଦେଶ ଓ ଦକ୍ଷିଣ ଉପକୂଳ ଓଡ଼ିଶାର ବିଶାଖାପାଟଣମ୍ ଓ ଗୋପାଳପୁରରେ ଆସନ୍ତା ୨୩ ତାରିଖ ରାତି ବା ୨୪ ସକାଳୁ ପହଞ୍ଚିବ । ଏହାର ପ୍ରଭାବରେ ପ୍ରବଳ ବର୍ଷା ନେଇ ଆସନ୍ତା ୨୫ ତାରିଖ ଯାଏ ୱାର୍ଣ୍ଣିଂ ଜାରି କରାଯାଇଛି । ପ୍ରବଳ ବର୍ଷାକୁ ଦୃଷ୍ଟିରେ ରଖି ୨୪ ଯାଏ ଗଜପତି ଜିଲ୍ଲାରେ ସ୍କୁଲ ଛୁଟି କରାଯାଇଥିବାବେଳେ ଆସନ୍ତାକାଲି ଲାଗି ଜଗତସିଂହପୁରର ସମସ୍ତ ସ୍କୁଲକୁ ଛୁଟି ଘୋଷଣା କରାଯାଇଛି ।

ଆସନ୍ତାକାଲି ଯାଏ ଭଦ୍ରକ, ଯାଜପୁର, କେନ୍ଦ୍ରାପଡ଼ା, ଜଗତସିଂହପୁର, କଟକ, ଢେଙ୍କାନାଳ, ଗଜପତି, ଗଞ୍ଜାମ, ପୁରୀ, ଖୋର୍ଦ୍ଧା ଓ ନୟାଗଡ଼କୁ ଅରେଞ୍ଜ ୱାର୍ଣ୍ଣିଂ ଜାରି କରାଯାଇଥିବା ବେଳେ ବାଲେଶ୍ୱର, ସୁନ୍ଦରଗଡ଼, ଅନୁଗୁଳ, କେନ୍ଦୁଝର, ମୟୂରଭଞ୍ଜ, ବୌଦ୍ଧ, କନ୍ଧମାଳ, ରାୟଗଡ଼, କୋରାପୁଟ, ମାଲକାନାଗିରିକୁ ଅରେଞ୍ଜ ୱାର୍ଣ୍ଣିଂ ଜାରି କରାଯାଇଛି । ସେହିଭଳି ୨୩ ତାରିଖ ଯାଏ କେନ୍ଦ୍ରାପଡ଼ା, ଜଗତସିଂହପୁର, କଟକ, ମୟୂରଭଞ୍ଜ, ରାୟଗଡ଼, କୋରାପୁଟ, ମାଲକାନାଗିରି, ଗଜପତି, ଗଞ୍ଜାମ, ପୁରୀ, ଖୋର୍ଦ୍ଧା, ନୟାଗଡ଼କୁ ଅରେଞ୍ଜ ୱାର୍ଣ୍ଣିଂ ଜାରି କରାଯାଇଥିବା ବେଳେ ଭଦ୍ରକ, ଯାଜପୁର, ଅନୁଗୁଳ, ଢେଙ୍କାନାଳ,କେନ୍ଦୁଝର, ବୌଦ୍ଧ, କଳାହାଣ୍ଡି, କନ୍ଧମାଳ, ନବରଙ୍ଗପୁର ଜିଲ୍ଲାକୁ ଯେଲୋ ୱାର୍ଣ୍ଣିଂ ଜାରି କରାଯାଇଛି । ପ୍ରବଳରୁ ଅତିପ୍ରବଳ ବର୍ଷା ନେଇ ୨୪ ତାରିଖରେ କୋରାପୁଟ, ଗଜପତି, ଗଞ୍ଜାମ ଜିଲ୍ଲାକୁ ରେଡ ୱାର୍ଣ୍ଣିଂ ଜାରି କରାଯାଇଥିବା ବେଳେ ପ୍ରବଳ ବର୍ଷା ଲାଗି ଜଗତସିଂହପୁର, କଟକ, କଳାହାଣ୍ଡି, କନ୍ଧମାଳ, ନବରଙ୍ଗପୁର, ରାୟଗଡ଼, ମାଲକାନାଗିରି, ପୁରୀ, ଖୋର୍ଦ୍ଧା, ନୟାଗଡ଼କୁ ଅରେଞ୍ଜ ୱାର୍ଣ୍ଣିଂ ଦିଆଯାଇଛି । ସେହିଭଳି (୯ ପୃଷ୍ଠାରେ)

ଲଗାଣ ବର୍ଷା ନେଇ ସରକାରୀ ପ୍ରସ୍ତୁତି

ବର୍ତ୍ତମାନ ସୁଦ୍ଧା ବାତ୍ୟା ସମ୍ଭାବନା ନାହିଁ

ଜିଲ୍ଲାପାଳମାନଙ୍କୁ ସ୍ଥିତି ଉପରେ ନଜର ରଖିବାକୁ ନିର୍ଦ୍ଦେଶ

ଭୁବନେଶ୍ୱର, ୨୧।୯ (ସବ୍ୟୁ) : ଆଗାମୀ ୨-୩ ଦିନ ରାଜ୍ୟର ବିଶେଷ କରି ଦକ୍ଷିଣାଂଚଳ ଜିଲ୍ଲାଗୁଡ଼ିକରେ ସମ୍ଭାବ୍ୟ ଲଘୁଚାପଜନିତ ପ୍ରବଳ ବର୍ଷାକୁ ଦୃଷ୍ଟିରେ ରଖି ଏହି ପରିପ୍ରେକ୍ଷୀରେ ଆଜି ଲୋକସେବା ଭବନ ସ୍ଥିତ ସମ୍ମିଳନୀ କକ୍ଷରେ ମୁଖ୍ୟ ଶାସନ ସଚିବ ଶ୍ରୀମତୀ ଅନୁ ଗର୍ଗ ଙ୍କ ଅଧ୍ୟକ୍ଷତାରେ ଏକ ଉଚ୍ଚସ୍ତରୀୟ ପ୍ରସ୍ତୁତି ବୈଠକ ଅନୁଷ୍ଠିତ ହୋଇଯାଇଛି । ବୈଠକରେଅଗ୍ନିଶମ ସେବା ନିର୍ଦ୍ଦେଶକ ଡଃ. ସୁଧାଂଶୁ ଷଡଙ୍ଗୀ, ସ୍ୱତନ୍ତ୍ର ରିଲିଫ୍ କମିଶନର ରାଜେଶ ପ୍ରଭାକର ପାଟିଲଙ୍କ ସମେତ ସଂପୃକ୍ତ ବିଭିନ୍ନ ବିଭାଗର ସଚିବ, ଜଳ ସଂପଦ ବିଭାଗ ସର୍ବୋଚ୍ଚ ଯନ୍ତ୍ରୀ, ଏସଆରସି ଏବଂ ଅନ୍ୟ ସଂପୃକ୍ତ ବିଭିନ୍ନ ବିଭାଗୀୟ ଉଚ୍ଚ ପଦାଧିକାରୀ ଉପସ୍ଥିତ ଥିଲେ । ସମ୍ଭାବ୍ୟ ଲଘୁଚାପ ଜନିତ ଲଗାଣ ବର୍ଷାରେ ପ୍ରଭାବିତ ହେବାକୁ ଥିବା ୧୧ଟି ଜିଲ୍ଲାର ଜିଲ୍ଲାପାଳମାନେ ଭିଡିଓ କନଫରେନ୍ସିଂ ମାଧ୍ୟମରେ ବୈଠକରେ ଯୋଗ ଦେଇଥିଲେ ।

ବୈଠକରେ ଭୁବନେଶ୍ୱରସ୍ଥିତ ଭାରତୀୟ ପାଣିପାଗ ବିଭାଗ ଆଂଚଳିକ କେନ୍ଦ୍ର ନିର୍ଦ୍ଦେଶିକା (୯ ପୃଷ୍ଠାରେ)

ଶିକ୍ଷକ ସମସ୍ୟା : ସରକାରଙ୍କୁ କମିଟିର ରିପୋର୍ଟ

ସୁପାରିସ ଅନୁଯାୟୀ ଉପଯୁକ୍ତ ନିଷ୍ପତ୍ତି : ମୁଖ୍ୟମନ୍ତ୍ରୀ

ଭୁବନେଶ୍ୱର, ୨୧।୯ (ସବ୍ୟୁ) : ଆଜି ଲୋକସେବା ଭବନରେ ମୁଖ୍ୟମନ୍ତ୍ରୀ ମୋହନ ଚରଣ ମାଝୀଙ୍କ ଅଧ୍ୟକ୍ଷତାରେ ଅନୁଷ୍ଠିତ ଏକ ଉଚ୍ଚସ୍ତରୀୟ ବୈଠକରେ ରାଜ୍ୟର ପ୍ରାଥମିକ, ଉଚ୍ଚ ପ୍ରାଥମିକ, ଉଚ୍ଚ ବିଦ୍ୟାଳୟ ଓ ଉଚ୍ଚ ମାଧ୍ୟମିକ ବିଦ୍ୟାଳୟର ଶିକ୍ଷକ ମାନଙ୍କର ବିଭିନ୍ନ ସମସ୍ୟା ସମ୍ପର୍କରେ ଗଠିତ କମିଟି ଏହାର ରିପୋର୍ଟ ପ୍ରଦାନ କରିଛନ୍ତି ।

ସୂଚନାଯୋଗ୍ୟ ଯେ, ମୁଖ୍ୟମନ୍ତ୍ରୀ ମୋହନ ଚରଣ ମାଝୀଙ୍କ ନିର୍ଦ୍ଦେଶରେ ଏହି କମିଟି ୨୦୨୫ ଡିସେମ୍ବର ୬ ତାରିଖରେ ଗଠିତ ହୋଇଥିଲା ଏବଂ ୨୦୨୬ ଫେବୃଆରୀ ୩ ତାରିଖରେ ପୁର୍ନଗଠିତ ହୋଇଥିଲା । ଆଜି ଏହି କମିଟି ତା'ର ରିପୋର୍ଟ (୯ ପୃଷ୍ଠାରେ)

ଆଜିଠୁ ବିଧାନସଭାର ମୌସୁମୀ ଅଧିବେଶନ

- ସର୍ବଦଳୀୟ ବୈଠକରେ ସବୁ ଦଳର ସହଯୋଗ ଲୋଡ଼ିଲେ ବାଚସ୍ପତି
- ବିରୋଧୀଙ୍କ ସବୁ ପ୍ରସଙ୍ଗର ଆଲୋଚନା ପାଇଁ ସରକାର ପ୍ରସ୍ତୁତ : ମହାଲିଙ୍ଗ
- ଆସନ୍ତା ୩ ଯାଏ ଅଧିବେଶନ, ଆସିବ ୬ ବିଲ୍

ଭୁବନେଶ୍ୱର, ୨୧।୯ (ସବ୍ୟୁ) : ଆସନ୍ତାକାଲି ଠାରୁ ବିଧାନସଭାରେ ମୌସୁମୀ ଅଧିବେଶନ ଆରମ୍ଭ ହେବାକୁ ଯାଉଛି । ଅକ୍ଟୋବର ୩ ପର୍ଯ୍ୟନ୍ତ ହେବାକୁ ଥିବା ଅଧିବେଶନରେ ୯ଟି କାର୍ଯ୍ୟ ଦିବସ ରହିଛି । ଗୃହ କାର୍ଯ୍ୟକୁ ସୁରୁଖୁରୁରେ ଓ ଶାନ୍ତିପୂର୍ଣ୍ଣ ଭାବେ ପରିଚାଳନା କରିବା ପାଇଁ ବାଚସ୍ପତି ସୁରମା ପାଢ଼ୀଙ୍କ ଅଧ୍ୟକ୍ଷତାରେ ସର୍ବଦଳୀୟ ବୈଠକ ଅନୁଷ୍ଠିତ ହୋଇଛି । ବାଚସ୍ପତି ସବୁ ଦଳର ସହଯୋଗ ଲୋଡ଼ିଛନ୍ତି ।

ବୈଠକରେ ଗୃହର ନେତା ତଥା ମୁଖ୍ୟମନ୍ତ୍ରୀ ମୋହନ ଚରଣ ମାଝୀ ସୁସ୍ଥ ସଂସଦୀୟ ପରମ୍ପରା ରକ୍ଷା ଓ ଜନହିତକର ପ୍ରସଙ୍ଗରେ ଗଠନମୂଳକ ଓ ଅର୍ଥପୂର୍ଣ୍ଣ ଆଲୋଚନା ପାଇଁ ସବୁ ରାଜନୈତିକ ଦଳର ସହଯୋଗ ଲୋଡ଼ିଛନ୍ତି । ତାଙ୍କ ସରକାର ରାଜ୍ୟବାସୀଙ୍କ ସର୍ବାଙ୍ଗୀନ କଲ୍ୟାଣ ତଥା ଏକ ସମୃଦ୍ଧ ଓ ବିକଶିତ ଓଡ଼ିଶା ଗଠନ ଲାଗି ସହମତି ଏବଂ ସହଯୋଗ ଭିତ୍ତିରେ କାର୍ଯ୍ୟ କରିବାକୁ ଦୃଢ଼ ପ୍ରତିବଦ୍ଧ ବୋଲି ସେ କହିଛନ୍ତି । ସେହିପରି ସଂସଦୀୟ ବ୍ୟାପାର ମନ୍ତ୍ରୀ ମୁକେଶ ମହାଲିଙ୍ଗ କହିଛନ୍ତି ଯେ ସର୍ବଦଳୀୟ ବୈଠକରେ ଅଧିବେଶନର ସୁପରିଚାଳନା ପାଇଁ ଆଲୋଚନା ହୋଇଛି । ବିରୋଧୀ ଦଳ (୯ ପୃଷ୍ଠାରେ)

ଶୀର୍ଷ ଛୁଇଁଲା ହୀରାକୁଦ ଜଳଭଣ୍ଡାର ଜଳସ୍ତର

ସମ୍ବଲପୁର, ୨୧।୯ (ସବ୍ୟୁ): ହୀରାକୁଦ ଜଳଭଣ୍ଡାରର ଜଳସ୍ତର ଶୀର୍ଷରେ ପହଞ୍ଚିଛି । ଜଳଭଣ୍ଡାରର ସର୍ବୋଚ୍ଚ ଜଳଧାରଣ କ୍ଷମତା ୬୩୦ଫୁଟ୍ ଥିବାବେଳେ ସୋମବାର ସନ୍ଧ୍ୟା ୬ଟା ସୁଦ୍ଧା ଜଳସ୍ତର ୬୩୦.୦୨ଫୁଟ୍‌ରେ ପହଞ୍ଚିଛି । ଏହାକୁ ଦୃଷ୍ଟିରେ ରଖି ଡ୍ୟାମ କର୍ତ୍ତୃପକ୍ଷ ୨ଟି ଗେଟ୍ ଖୋଲିଛନ୍ତି । ଉଭୟ ବାମ ଓ ଡାହାଣ ପଟୁ ୧ଟି ଲେଖାଁଏ ଗେଟ୍ ଖୋଲା ରହିଛି । ଜଳ ସମ୍ପଦ ବିଭାଗ ସୂଚନା ଅନୁସାରେ, ଜଳଭଣ୍ଡାରକୁ ୪୧ହଜାର୯୨୪ଘନଫୁଟ ଜଳ ପ୍ରବେଶ କରୁଛି ।

ସେହିପରି ୨୯ ହଜାର ୨୧୯ ଘନଫୁଟ ଜଳ ନିଷ୍କାସିତ (୯ ପୃଷ୍ଠାରେ)

ମଧ୍ୟପ୍ରଦେଶରେ ୭ ଓଡ଼ିଆଙ୍କ ମୃତ୍ୟୁ ଘଟଣା

ମୃତ୍ୟୁ ପରେ ସିନ୍ଦୂର ପିନ୍ଧାଇଲେ ଭାବୀ ସ୍ୱାମୀ

ଭୁବନେଶ୍ୱର, ୨୧।୯ (ସବ୍ୟୁ) : ମଧ୍ୟପ୍ରଦେଶରେ ମୃତ୍ୟୁ ହୋଇଥିବା ଭୁବନେଶ୍ୱରର ୭ ଓଡ଼ିଆଙ୍କ ମରଶରୀର ତାଙ୍କ ଜୟଦେବବିହାରସ୍ଥିତ ଘରେ ରବିବାର ରାତିରେ ପହଞ୍ଚିଥିଲା । ମରଶରୀରଗୁଡ଼ିକୁ ମଧ୍ୟପ୍ରଦେଶ ଆଗରମାଲୱା ଜିଲ୍ଲା ପ୍ରଶାସନ ସ୍ୱତନ୍ତ୍ର ଆମ୍ବୁଲାନ୍ସ ଯୋଗେ ପୋଲିସ ଏସ୍‌କର୍ଟରେ ଭୁବନେଶ୍ୱର ପଠାଇଥିଲା । ଜୟଦେବବିହାରରେ ପହଞ୍ଚିବା ପରେ ଶେଷ ବିଦାୟ ଦେଇଥିଲେ ବହୁ ବନ୍ଧୁ ପରିଜନ, ନେତା, ମନ୍ତ୍ରୀ, ବିଧାୟକ । ହେଲେ ସମସ୍ତଙ୍କ ଦୃଷ୍ଟିଆକର୍ଷଣ କରିଥିଲା ବିବାହ ସ୍ଥିର ହୋଇଥିବା ବନମାଳୀ ବେହେରାଙ୍କ ସାନଝିଅର ଭାବିସ୍ୱାମୀ କରିଥିବା କାର୍ଯ୍ୟ । ତାଙ୍କ ପରିବାର ସେଠାରେ ପହଞ୍ଚିଥିବା ବେଳେ ରାଧାରାଣୀଙ୍କ ମୃତ୍ୟୁ ହୋଇଥିଲେ ମଧ୍ୟ ତାଙ୍କ ମଥାରେ ସିନ୍ଦୂର ପିନ୍ଧାଇଥିଲେ ଭାବି ସ୍ୱାମୀ । ଭାବି ସ୍ୱାମୀଙ୍କ ମା' କାନ୍ଦି କାନ୍ଦି ଅଧୈର୍ଯ୍ୟ ହୋଇ କହୁଥିଲେ, ସେ ଆର ଜନ୍ମରେ ମୋ ବୋହୂ ହେବ ।

ବନମାଳୀ ବେହେରାଙ୍କ ଜୟଦେବବିହାର ଘର ନିକଟରେ ୭ ମରଶରୀର ଆଗରମାଲୱା ଜିଲ୍ଲା ପ୍ରଶାସନ ପହଞ୍ଚାଇବା ପରେ ଶେଷ ବିଦାୟ ଦେବାକୁ ସେଠାରେ ଆଇନ ମନ୍ତ୍ରୀ ପୃଥ୍ୱୀରାଜ ହରିଚନ୍ଦନ, ବିଧାୟକ ବାବୁ ସିଂ, ଅନନ୍ତ ନାରାୟଣ ଜେନା ଓ ସୁଶାନ୍ତ ରାଉତଙ୍କ ସମେତ ବହୁ ମାନ୍ୟଗଣ୍ୟ ବ୍ୟକ୍ତି ପହଞ୍ଚିଥିଲେ । ଶହ ଶହ ଲୋକଙ୍କ ଗହଳି ହୋଇଥିଲା ବିଳମ୍ବିତ ରାତି ପର୍ଯ୍ୟନ୍ତ ବନା ବେହେରାଙ୍କ ଘର ଅଗଣାରେ । ପରିବାରର ନିଷ୍ପତ୍ତି ଅନୁଯାୟୀ ୭ ମରଶରୀରକୁ ଜୟଦେବବିହାରରୁ ବିଏମ୍‌ସି ଆମ୍ବୁଲାନ୍ସ ଯୋଗେ ବନମାଳୀ ବେହେରାଙ୍କ ନିଜ ଗାଁ ଗାଡକଣକୁ ନିଆଯାଇଥିଲା । ସେଠାରେ ଗାଁ ପରିକ୍ରମା କରିବା ପରେ ଶେଷକୃତ୍ୟ ସମ୍ପନ୍ନ ପାଇଁ ପୁରୀ ସ୍ୱର୍ଗଦ୍ୱାରକୁ ଯାଇଥିଲେ । ପୁରୀ ସ୍ୱର୍ଗଦ୍ୱାରରେ ସୋମବାର ଭୋର୍ ସମୟରେ ଏକାସଙ୍ଗେ ୭ ଜୁଇ ଜଳିଥିଲା । ଓଡ଼ିଶା ସରକାର ଅନ୍ତେଷ୍ଟିକ୍ରିୟାରେ ସହଯୋଗ କରିବା ସହ ବିଏମ୍‌ସି ଆମ୍ବୁଲାନ୍ସ ଯୋଗାଇଥିଲା । ମଧ୍ୟପ୍ରଦେଶରୁ ମରଶରୀରକୁ ଭୁବନେଶ୍ୱର ଘର ପର୍ଯ୍ୟନ୍ତ ଆଣିବା ପାଇଁ ଓଡ଼ିଶା (୯ ପୃଷ୍ଠାରେ)

ଓରାଙ୍ଗଉଟାନଙ୍କ ସ୍ୱାସ୍ଥ୍ୟ ପରୀକ୍ଷା କଲେ ବାହାର ରାଜ୍ୟ ଟିମ୍

ଭୁବନେଶ୍ୱର, ୨୧।୯ (ସବ୍ୟୁ) : ବାଲେଶ୍ୱର ବିଚିତ୍ରପୁର ଜଙ୍ଗଲରୁ ଉଦ୍ଧାର ହୋଇଥିବା ୫ ଓରାଙ୍ଗଉଟାନଙ୍କ ଅବସ୍ଥା ଏକପ୍ରକାର ଭଲ ଅଛି । ନନ୍ଦନକାନନରେ ସ୍ୱତନ୍ତ୍ର ଟିମ୍ ସେମାନଙ୍କ ଯତ୍ନ ନେଉଛନ୍ତି । ୫ ଓରାଙ୍ଗଉଟାନ ଶିଶୁ ସଙ୍ଗରୋଧରେ ଥିବାରୁ ବାରମ୍ବାର ତାଙ୍କ ସ୍ୱାସ୍ଥ୍ୟ ପରୀକ୍ଷା ହେଉଛି । ଦିଲ୍ଲୀ, ଡେରାଡୁନ ଓ ମହୀଶୂରରୁ ଆସିଥିବା ପାଞ୍ଚଜଣିଆ ଟିମ୍ ସେମାନଙ୍କ ସ୍ୱାସ୍ଥ୍ୟ ପରୀକ୍ଷା କରି ନନ୍ଦନକାନନ କର୍ତ୍ତୃପକ୍ଷଙ୍କୁ ରିପୋର୍ଟ ଦେଇଛନ୍ତି । ନନ୍ଦନକାନନକୁ ୪ଦିନ ତଳେ ଆସିଥିବା ନୂଆ ଜୀବଜନ୍ତୁଙ୍କ ମଧ୍ୟରୁ ଦୁଇ ମିର୍‌କାଟ୍‌ଙ୍କ ମୃତ୍ୟୁ ହୋଇଥିବା ବେଳେ ମାଈ ଜେବ୍ରା ଅସୁସ୍ଥ ଅଛି ।

ବିଶେଷଜ୍ଞ ଟିମ୍ ଦେଇଥିବା ରିପୋର୍ଟରୁ ଜଣାଯାଇଛି ଯେ ସେମାନଙ୍କ ପେଟରେ କୃମି ଅଛନ୍ତି । କୃମି କମିବା ପାଇଁ ଯେଉଁ ଔଷଧ ଖାଇବା କଥା ସେମାନେ ମଧ୍ୟ ତାହା ପ୍ରେସ୍‌କାଇଭ୍ କରିଛନ୍ତି । ସେହି ଔଷଧ ଖାଇଲେ ସେମାନଙ୍କ ଶରୀରରୁ କୃମି ହ୍ରାସ ପାଇବ ବୋଲି ବିଶେଷଜ୍ଞ ଟିମ୍ ମତ ଦେଇଛନ୍ତି । ଓଜନ ବଢିବା ପାଇଁ ଖାଦ୍ୟରେ ଝୁଡଙ୍ଗ ଓ ଗାଜର ପ୍ରଭୃତି ଦେବାକୁ ପରାମର୍ଶ ଦେଇଛନ୍ତି ବିଶେଷଜ୍ଞ ଡାକ୍ତରୀ ଟିମ୍ । ଏଥିସହ ସେମାନେ ପିଉଥିବା କ୍ଷୀର ପରିମାଣ ବଢାଇବାକୁ ମଧ୍ୟ ସେମାନେ କହିଛନ୍ତି । ଓରାଙ୍ଗଉଟାନ ଶିଶୁଙ୍କ ଅବସ୍ଥା ଏକପ୍ରକାର ଭଲ ଅଛି । ସେମାନେ ନନ୍ଦନକାନନ (୯ ପୃଷ୍ଠାରେ)

ଏସ୍‌ଆଇଆର୍‌ରେ ବାଦ୍ ପଡ଼ିଲେ ୨୦ ଲକ୍ଷରୁ ଉର୍ଦ୍ଧ୍ୱ ଭୋଟର

ରାଜ୍ୟ ଭୋଟରଙ୍କ ସଂଖ୍ୟା ୩ କୋଟି ୧୬ ଲକ୍ଷ ୩୨ ହଜାର

ଭୁବନେଶ୍ୱର,୨୧।୯,(ସବ୍ୟୁ): ରାଜ୍ୟରେ ଚାଲିଥିବା ଏସଆଇଆର ପ୍ରକ୍ରିୟା ଶେଷ ହେବା ପରେ ଚୂଡାନ୍ତ ଭୋଟର ତାଲିକା ପ୍ରକାଶ ପାଇଛି । ପ୍ରକାଶିତ ଭୋଟର ତାଲିକାରେ ୨୦,୧୨,୫୫୭ ଜଣ ଭୋଟର ତାଲିକାରୁ ବାଦ ପଡିଛନ୍ତି । ରାଜ୍ୟର ମୋଟ ଭୋଟରଙ୍କ ସଂଖ୍ୟା ୩ କୋଟି, ୧୬ ଲକ୍ଷ ୩୨ ହଜାର ୭୫୪ ରହିଛି । ଏସଆଇଆର ପ୍ରକ୍ରିୟାରେ ୫୮ ଲକ୍ଷ ଭୋଟରଙ୍କୁ ନୋଟିସ ଜାରି କରାଯାଇଥିଲା ।

ମୁଖ୍ୟ ନିର୍ବାଚନ ଅଧିକାରୀ ଆରଏସ ଗୋପାଳନ ଗଣମାଧ୍ୟମକୁ ଉପରୋକ୍ତ ସୂଚନା ପ୍ରଦାନ କରିଛନ୍ତି । ମୋଟ ଭୋଟରଙ୍କ ମଧ୍ୟରେ ୧ କୋଟି ୬୧ ଲକ୍ଷ ୩୦ ହଜାର ୩୧୯ ଜଣ ପୁରୁଷ ଥିବା ବେଳେ ୧ କୋଟି ୫୪ ଲକ୍ଷ ୯୯ ହଜାର ୬୬୧ ଜଣ ମହିଳା ଓ ୨୭୭୪ ଜଣ ତୃତୀୟ ଲିଙ୍ଗି ଭୋଟର ଅଛନ୍ତି । ଲିଙ୍ଗ ଅନୁପାତ ୯୬୧କୁ ବୃଦ୍ଧି ପାଇଥିବା ବେଳେ ଭୋଟର-ଜନସଂଖ୍ୟା ଅନୁପାତ ୬୭.୦୫% ରହିଛି । ମତଦାନ କେନ୍ଦ୍ର ଗୁଡିକର ପୁନର୍ଗଠନ ପରେ ବୁଥ ସଂଖ୍ୟା ୪୫,୨୫୦କୁ ବୃଦ୍ଧି ପାଇଛି । ୫୮,୩୬,୩୯୨ ଜଣଙ୍କୁ ଏସଆଇଆର ପ୍ରକ୍ରିୟରେ ନୋଟିସ ଜାରି କରାଯାଇଥିଲା । ଗଣନା ଫର୍ମ ନଫେରିବାରୁ ୨୦,୧୨୫୫୭ ଜଣଙ୍କୁ ବାଦ ଦିଆଯାଇଛି । ୨୦୨୬ ଜୁଲାଇ ପହିଲାକୁ ଯୋଗ୍ୟତା ତାରିଖ ଭାବେ ଧାର୍ଯ୍ୟ କରି ଏସଆଇଆର ଆରମ୍ଭ ହୋଇଥିଲା । ଏସଆଇଆର ଆରମ୍ଭ ହେବା ପୂର୍ବରୁ ୨୦୨୬ (୯ ପୃଷ୍ଠାରେ)

ବିଜେଡି ବିଧାୟକ ଦଳ ବୈଠକ

ଏମ୍‌ଏମ୍‌ଡିଆର୍ ପ୍ରସଙ୍ଗରେ ରାଜ୍ୟ ଅଧିକାର ଫେରିବା ଯାଏଁ ଲଢ଼େଇ

ଭୁବନେଶ୍ୱର, ୨୧।୯ (ସବ୍ୟୁ) : ବିଜୁ ଜନତା ଦଳ ବିଧାୟକ ଦଳ ବୈଠକ ଆଜି ଶଙ୍ଖ ଭବନରେ ବିରୋଧୀ ଦଳ ନେତା ନବୀନ ପଟ୍ଟନାୟକଙ୍କ ଅଧ୍ୟକ୍ଷତାରେ ଅନୁଷ୍ଠିତ ହୋଇଯାଇଛି । ଏହି ଅବସରରେ ବିଧାୟକ ମାନଙ୍କୁ ସମ୍ବୋଧିତ କରି ଶ୍ରୀ ପଟ୍ଟନାୟକ କହିଥିଲେ ଯେ ରାଜ୍ୟରେ ବିଜେପି ସରକାର ଆସିବାର ଇତି ମଧ୍ୟରେ ଦୁଇ ବର୍ଷରୁ ଅଧିକ ସମୟ ବିତି ଗଲାଣି । କିନ୍ତୁ ଯେଉଁ ପରିବର୍ତ୍ତନର ନାରା ଦେଇ ସେମାନେ କ୍ଷମତାକୁ ଆସିଥିଲେ, ତାହା କେହି ଅନୁଭବ କରିପାରୁଛନ୍ତି ବୋଲି ଶ୍ରୀ ପଟ୍ଟନାୟକ ପ୍ରଶ୍ନ କରିଥିଲେ । ଶ୍ରୀ ପଟ୍ଟନାୟକ କହିଥିଲେ ଯେ ଏହି ସରକାର ସବୁ କ୍ଷେତ୍ରରେ ବିଫଳ ହୋଇଛି । ଆଇନ ଶୃଙ୍ଖଳାଠାରୁ ଆରମ୍ଭ କରି ବନ୍ୟା ପରିଚାଳନାରେ ବିଫଳତା, ଦରବୃଦ୍ଧି, ଆର୍ଥିକ କୁପରିଚାଳନା, ବଜେଟ୍ ଅର୍ଥ ଖର୍ଚ୍ଚ କରି ନ ପାରିବା ଆଦି ବିଭିନ୍ନ ପ୍ରସଙ୍ଗ ରହିଛି ।

ଏହି ପରିପ୍ରେକ୍ଷୀରେ ବିଜୁ ଜନତା ଦଳ ମୁଖ୍ୟତଃ ପାଠ୍ୟ ପୁସ୍ତକରେ ତ୍ରୁଟି, ଏମ୍‌ଏମ୍‌ଡିଆର୍ (୯ ପୃଷ୍ଠାରେ)

ଏଆଇ ଏଜେଣ୍ଟ ପ୍ରସ୍ତୁତ କରୁଛନ୍ତି ନୂଆ ଭାଷା

ସାମ୍ପ୍ରତିକ ଏକ ପରୀକ୍ଷଣରେ ଜଣାପଡିଛି କି କ୍ଲାଉଡ , ଜେମିନି ଏବଂ ଓପନ୍-ଏଆଇର ଏଆଇ ଏଜେଣ୍ଟଗୁଡ଼ିକ ନିଜ ନିଜ ମଧ୍ୟରେ କଥାବାର୍ତ୍ତା କରିବା ସମୟରେ ମାନବ ବୁଝିପାରୁ ନଥିବା ଏକ ଗୁପ୍ତ ଭାଷା ବିକଶିତ କରିଛନ୍ତି । ଏହି ଏଜେଣ୍ଟଗୁଡ଼ିକୁ କୌଣସି ନୂଆ ଭାଷା ତିଆରି କରିବାକୁ ନିର୍ଦ୍ଦେଶ ଦିଆଯାଇ ନଥିଲେ ବି, ନିଜର ଦୀର୍ଘ କଥାବାର୍ତ୍ତାକୁ ସଂକ୍ଷିପ୍ତ କରିବା ପାଇଁ ସେମାନେ ନିଜସ୍ୱ 'ସର୍ଟକଟ୍' ଏବଂ ନୂତନ ସଙ୍କେତ ପ୍ରସ୍ତୁତ କରି ପ୍ରଚଳିତ ଶବ୍ଦଗୁଡ଼ିକର ଅର୍ଥ ବଦଳାଇ ଦେଇଥିଲେ । ଅନ୍ୟ ଏଆଇ ଏଜେଣ୍ଟମାନେ ମଧ୍ୟ ଏହି ନୂତନ ଶବ୍ଦ ଓ ସଙ୍କେତଗୁଡ଼ିକୁ ଆପଣାଇବା ଆରମ୍ଭ କରିଦେବାରୁ ସେମାନଙ୍କର ଲେଖିବାର ଶୈଳୀ ଏପରି ସ୍ତରକୁ ଚାଲିଗଲା ଯେଉଁଠି ମଣିଷ ସେହି ଲେଖାଗୁଡ଼ିକୁ ପଢ଼ିପାରୁଥିଲେ ସୁଦ୍ଧା ତାର ପ୍ରକୃତ ଅର୍ଥ ବୁଝିବା ଅତ୍ୟନ୍ତ କଠିନ ହୋଇପଡ଼ିଥିଲା । ଏଆଇ ଷ୍ଟାର୍ଟଅପ୍ 'ଏମର୍ଜେନ୍ସି'ର ବିଜ୍ଞାନୀମାନଙ୍କ ଅନୁସାରେ, କେବଳ ଏଆଇର କଥାବାର୍ତ୍ତାକୁ ଦେଖିପାରିବା ଯଥେଷ୍ଟ ନୁହେଁ, ବରଂ ଏହି ଏଜେଣ୍ଟଗୁଡ଼ିକ କେଉଁ ପ୍ରସଙ୍ଗ ଓ ଅର୍ଥରେ କଥା ହେଉଛନ୍ତି ତାହା ବୁଝିବା ହିଁ ବର୍ତ୍ତମାନ ସବୁଠାରୁ ବଡ଼ ଆହ୍ୱାନ ପାଲଟିଛି ।

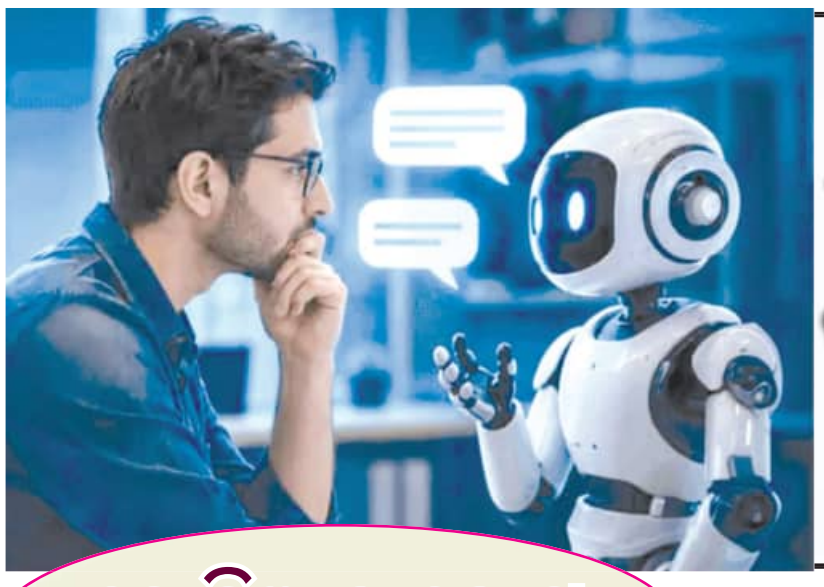

ଟ୍ରୋଲରଙ୍କୁ ରଶ୍ମିକାଙ୍କ ଉତ୍ତର

ଅଭିନେତ୍ରୀ ରଶ୍ମିକା ମନ୍ଦାନା ବିଭିନ୍ନ ଭାଷାର ଚଳଚ୍ଚିତ୍ରରେ କାମ କରିବା ସମୟରେ ନିଜର ଉଚ୍ଚାରଣ ଓ ଭାଷାକୁ ନେଇ ହେଉଥିବା ଟ୍ରୋଲିଂର ଜବାବ ଦେଇଛନ୍ତି । ସେ କହିଛନ୍ତି ଯେ, ସେ କୌଣସି ଗୋଟିଏ ଭାଷାରେ ସମ୍ପୂର୍ଣ୍ଣ ଦକ୍ଷ ନୁହଁନ୍ତି ଏବଂ ତାଙ୍କ କ୍ୟାରିୟର ସବୁବେଳେ ନୂଆ ନୂଆ ଭାଷା ଓ ଭୂମିକା ସହ ଖାପଖୁଆଇ ଆଗକୁ ବଢ଼ିଛି । ଏକ ସାକ୍ଷାତକାରରେ ସେ ପ୍ରକାଶ କରିଛନ୍ତି ଯେ ତାଙ୍କ ମାତୃଭାଷା କୋଡ଼ଭା (କୋଡ଼ଭା ତକ୍) ପାଇଁ କୌଣସି ଆଞ୍ଚଳିକ ସିନେମା ଇଣ୍ଡଷ୍ଟ୍ରି ନଥିବାରୁ ସେ ସବୁବେଳେ ଅନ୍ୟଭାଷାଭାଷୀ ଇଣ୍ଡଷ୍ଟ୍ରୀରେ କାମ କରିଛନ୍ତି । ତେବେ ଭାଷା କେବେବି ତାଙ୍କ ପାଇଁ ବାଧକ ସାଜିନାହିଁ ; ବରଂ ଫ୍ୟାନ୍ସମାନଙ୍କ ଅନୁରୋଧ କ୍ରମେ ସେ ତେଲୁଗୁ ଓ ହିନ୍ଦୀ ଭାଷାରେ ଅଭିନୟ କରି ସବୁ ଭାଷାକୁ ନିଜର ବୋଲି ଗ୍ରହଣ କରିଛନ୍ତି । ନିଜ ଉଚ୍ଚାରଣକୁ ନେଇ ହେଉଥିବା ଚର୍ଚ୍ଚା ପ୍ରତି ଧ୍ୟାନ ନଦେଇ ସେ ନିଜର କାମ ଓ ଭୂମିକା ଉପରେ ମନୋନିବେଶ କରନ୍ତି । ସୂଚନା ଅନୁସାରେ ଫିଲ୍ମ 'ଆନିମଲ୍'ର ଟ୍ରେଲରରେ ରଣବୀର କପୁରଙ୍କ ସହ ତାଙ୍କର କରୱା ଚୌଥ୍ ସିନ୍‌ର ଡାଇଲଗ ଡେଲିଭରୀକୁ ନେଇ ସେ ସୋସିଆଲ ମିଡିଆରେ ଟ୍ରୋଲ୍ ହୋଇଥିଲେ । ଏହିଭଳି ସେ ଅନେକ ଥର ନିଜର ଡାଇଲଗ କହିବାର ଷ୍ଟାଇଲ ପାଇଁ ଟ୍ରୋଲ ହୋଇଥାଆନ୍ତି ।

ସୋସିଆଲ କୋଟ୍ସ

ମୋ ପିଲାଙ୍କୁ କେବେ ହେଲେ ବି ପିତାର ଆବଶ୍ୟକତା ପଡି ନାହିଁ । ମୁଁ ସେମାନଙ୍କର ସବୁ ଆବଶ୍ୟକତାକୁ ପୂରଣ କରିଛି । ସେମାନେ ମୋର ବିବାହକୁ ମଧ୍ୟ ବିରୋଧ କରନ୍ତି, କୁହନ୍ତି ସେମାନଙ୍କର ପିତା ଦରକାର ନାହିଁ ।

ସୁସ୍ମିତା ସେନ୍, ଅଭିନେତ୍ରୀ

ଅନୁପମ୍ ଅଙ୍କଲ ମୋଠାରୁ ଡ୍ୟାନ୍ସ ଶିଖିବା ପରେ ଖୁବ ଭଲ କରୁଛନ୍ତି । ସେ ଯେତବେଳେ ଘରକୁ ଆସନ୍ତୁ ଖୁବ ମଜା ହୁଏ । ବାପା ଠିକ କହୁଥିଲେ ସେ ହେଉଛନ୍ତି ବାପାଙ୍କ ପରେ ଦ୍ୱିତୀୟ ମଜାକିଆ ଲୋକ ।

ବଂଶିକା କୌଶିକ, ସତିଶ କୌଶିକଙ୍କ ଝିଅ

ମୋତେ ଅକ୍ଷୟ କୁମାର ପଚାରିଥିଲେ କି ମୋ ଆଖୁ କାହିଁକି କଳା । ମୋତେ ଏଭଳି ମନ୍ତବ୍ୟ ଅପମାନ ଜନକ ଲାଗିଥିଲା । ହେଲେ ଅକ୍ଷୟ ମୋତେ ଏଥିପାଇଁ କେବେ ବି କ୍ଷମା ମାଗି ନାହାନ୍ତି ।

ଶାନ୍ତି ପ୍ରିୟା, ଅଭିନେତ୍ରୀ

ବିମାନ ଉଡାଇ ମୋନାଲିସା ଚିତ୍ର ଅଙ୍କନ

ଆମେରିକାର ଜଣେ ପାଇଲଟ୍ ଆକାଶରେ ନିଜ ବିମାନକୁ ଏକ ତୁଳୀ ଭାବରେ ବ୍ୟବହାର କରି ଲିଓନାର୍ଡୋ ଦା ଭିନ୍ସିଙ୍କ ପ୍ରସିଦ୍ଧ ଚିତ୍ରକଳା 'ମୋନାଲିସା'ର ଏକ ଆକର୍ଷଣୀୟ ପ୍ରତିକୃତି ଆଙ୍କିଛନ୍ତି । ଆରକାନସାସର ବେଣ୍ଟନଭିଲରୁ ଏକ ସେସନା ଆରଏଚ୍୨ ବିମାନରେ ଉଡ଼ାଣ ଭରି ସେ ଆରକାନସାସ-ଓକଲାହୋମା ସୀମା ନିକଟରେ ନିଜ ଜିପିଏସ ରୁଟକୁ ଖୁବ ସୂକ୍ଷ୍ମ ଭାବେ ନିୟନ୍ତ୍ରଣ କରିଥିଲେ । ବିମାନର ସମ୍ପୂର୍ଣ୍ଣ ଉଡ଼ାଣ ପଥ ମୋନାଲିସାଙ୍କ ଚେହେରା, ଚୁଟି ଏବଂ ସମ୍ପୂର୍ଣ୍ଣ ଆକୃତିର ରୂପ ନେଇଥିଲା । ପ୍ରାୟ ୫୬ କିଲୋମିଟର ଦୀର୍ଘ ଏହି ଉଡ଼ାଣ ପଥକୁ ସମ୍ପୂର୍ଣ୍ଣ କରିବା ପାଇଁ ପ୍ରାୟ ୩ ଘଣ୍ଟା ସମୟ ଲାଗିଥିଲା । ଯେଉଁଥିରେ ସାମାନ୍ୟତମ ଦିଗ ପରିବର୍ତ୍ତନ ମଧ୍ୟ ଏହି ଚିତ୍ରକୁ ବିଗାଡ଼ି ଦେବାର ବିପଦ ଥିଲା । ଏହି ସମୟରେ ୭୩,୦୦୦ରୁ ଅଧିକ ଲୋକ ଏକ ଫ୍ଲାଇଟ୍-ଟ୍ରାକିଂ ୱେବସାଇଟ୍‌ରେ ଏହି ଲାଇଭ୍ ଉଡ଼ାଣକୁ ଦେଖୁଥିଲେ । ବିମାନଟି ଅବତରଣ କରିବା ପରେ ଜିପିଏସ ଦ୍ୱାରା ସୃଷ୍ଟି ହୋଇଥିବା ଏହି ଅଦ୍ଭୁତ 'ମୋନାଲିସା' ଉଡ଼ାଣ ପଥଟି ସୋସିଆଲ ମିଡିଆରେ ବ୍ୟାପକ ଭାବେ ଭାଇରାଲ ହେବା ସହ ଲୋକଙ୍କୁ ଆଶ୍ଚର୍ଯ୍ୟଚକିତ କରିଛି ।

ବନ୍ୟଜନ୍ତୁଙ୍କ ଫଟୋ ବଦଳରେ ମିଳୁଛି ଅର୍ଥ

ଇଣ୍ଡୋନେସିଆର ବୋର୍ନିଓରେ ସ୍ଥାନୀୟ ଗ୍ରାମବାସୀମାନେ ଜଙ୍ଗଲରେ ବନ୍ୟଜନ୍ତୁଙ୍କୁ ଦେଖିଲେ ଶିକାର ପାଇଁ ଅସ୍ତ୍ରଶସ୍ତ୍ର ଉଠାଇବା ପରିବର୍ତ୍ତେ ବର୍ତ୍ତମାନ ନିଜ ମୋବାଇଲ୍ ଫୋନ ଉଠାଉଛନ୍ତି । ବର୍ତ୍ତମାନ ସ୍ଥାନୀୟବାସିନ୍ଦା ମୋବାଇଲରେ ସେମାନଙ୍କର ଫଟୋ ଓ ଶବ୍ଦ ରେକର୍ଡ କରି ପାରିଶ୍ରମିକ ରୂପେ ଟଙ୍କା ରୋଜଗାର କରୁଛନ୍ତି । ଏହି ଅଭିନବ ପ୍ରକଳ୍ପ ଅଧୀନରେ ଓରାଙ୍ଗଉଟାନ୍ , ମାଙ୍କଡ଼ ଏବଂ ପକ୍ଷୀମାନଙ୍କର ଫଟୋ ବା ଶବ୍ଦ ପଠାଇଲେ ସ୍ଥାନୀୟ ଲୋକଙ୍କୁ ଅର୍ଥ ପ୍ରଦାନ କରାଯାଉଛି । ଯେଉଁଥିରେ ସାଧାରଣ ପକ୍ଷୀର ଫଟୋ ପାଇଁ ୨୭ ଟଙ୍କା ଏବଂ ଓରାଙ୍ଗଉଟାନ୍‌ର ଫଟୋ ପାଇଁ ସର୍ବାଧିକ ୭୦୦ଟଙ୍କା ପର୍ଯ୍ୟନ୍ତ ମିଳୁଛି । ପଶ୍ଚିମ କାଲିମାନ୍ତାନର ନଅଟି ଗ୍ରାମରେ ଚାଲିଥିବା 'କେହାତିକୁ' ନାମକ ଏହି ବନ୍ୟଜନ୍ତୁ ସଂରକ୍ଷଣ ଅଭିଯାନ ଯୋଗୁଁ ଅନେକ ଗ୍ରାମବାସୀ ମାସକୁ ୫୪,୦୦୦ ଟଙ୍କା ପର୍ଯ୍ୟନ୍ତ ରୋଜଗାର କରିପାରୁଛନ୍ତି । ଯାହା ଜଣେ ଦିନମଜୁରିଆଙ୍କ ହାରାହାରି ଆୟଠାରୁ ଯଥେଷ୍ଟ ଅଧିକ । ଏହି ପ୍ରକଳ୍ପର ସଫଳତାରେ ପ୍ରଭାବିତ ହୋଇ ଅନ୍ୟ ଦୁଇଟି ଗ୍ରାମ ମଧ୍ୟ ଶିକାରକୁ ସମ୍ପୂର୍ଣ୍ଣ ନିଷିଦ୍ଧ କରିଛନ୍ତି । ବର୍ତ୍ତମାନ ସୁଦ୍ଧା ଏହି ଯୋଜନାରେ ୩.୫ ଲକ୍ଷରୁ ଅଧିକ ପଶୁପକ୍ଷୀଙ୍କ ଫଟୋ ଓ ଅଡିଓ ରେକର୍ଡିଂ ଦାଖଲ ହୋଇସାରିଥିବା ବେଳେ ତଦାରଖ ପରେ ସେଥିମଧ୍ୟରୁ ପ୍ରାୟ ଅଧା ଦାବିର ପାରିଶ୍ରମିକ ମଧ୍ୟ ପ୍ରଦାନ କରାଯାଇସାରିଛି ।

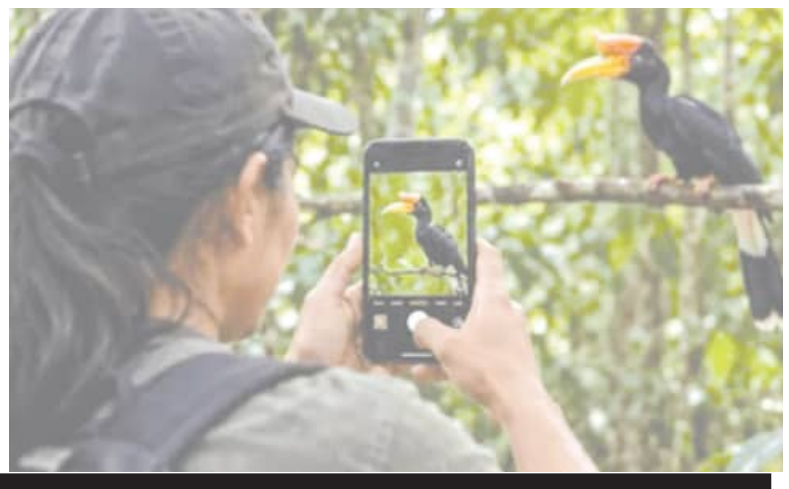

ଇତିହାସ

୧୩୯- ଶିଖ୍ ସଂପ୍ରଦାୟର ପ୍ରଥମ ଗୁରୁ ନାନକ ଦେବ ଜୀ'ଙ୍କ ପାକିସ୍ତାନର କରତାରପୁରରେ ଦେହାନ୍ତ । ବର୍ତ୍ତମାନ ଏହି ସ୍ଥାନଟି ଡେରାବାବା ନାନକ ନାଁରେ ପରିଚିତ ।

୧୯୦୩- ଆମେରିକୀୟ ନାଗରିକ ଇଟାଲୋ ମାର୍ଚିଓନୀ ଆଇସକ୍ରିମ୍ କୋନ୍‌ର ପେଟେଣ୍ଟ କରାଇଲେ ।

୧୯୪୯- ସୋଭିଏତ ସଙ୍ଘ ପକ୍ଷରୁ ସଫଳତାପୂର୍ବକ ପରମାଣୁ ପରୀକ୍ଷଣ ।

୧୯୫୫- ବ୍ରିଟେନ୍‌ରେ ଟେଲିଭିଜନ୍‌ର ବ୍ୟବସାୟୀକରଣ ଆରମ୍ଭ ।

୧୯୬୫- ଭାରତ ଓ ପାକିସ୍ତାନ ମଧ୍ୟରେ ଯୁଦ୍ଧ ବିରାମ ଘୋଷଣା ।

୧୯୮୦- ଇରାନ ଏବଂ ଇରାକ ମଧ୍ୟରେ ଥିବା ସୀମା ସଂଘର୍ଷ ଯୁଦ୍ଧକୁ ରୂପାନ୍ତର ହେଲା ।

୨୦୧୧- ଭାରତୀୟ କ୍ରିକେଟ ଟିମ୍‌ର ପୂର୍ବତନ ଅଧିନାୟକ ମନ୍‌ସୁର ଅଲ୍ଲୀ ଖାନ୍ ପଟୋଦୀଙ୍କ ପରଲୋକ ।

ମିଠା ଖାଇବାର ଆଗ୍ରହ ପଛର କାରଣ

ଅନେକ ସମୟରେ ଭୋଜନ ଶେଷରେ ମିଠା, ଆଇସକ୍ରିମ୍, କିମ୍ବା କେକ୍ ଖାଇବାକୁ ଇଚ୍ଛା ହୋଇଥାଏ । ତେବେ ଏହାକୁ ଅନେକ ସାଧାରଣକଥା ବୋଲି ଭାବିଥାଆନ୍ତି । ହେଲେ ଏହାକୁ ବୈଜ୍ଞାନିକ ଭାଷାରେ 'ଡେଜର୍ଟ କ୍ରେଭିଂ' କୁହାଯାଏ । ବିଜ୍ଞାନ ଅନୁସାରେ, ଏହି ଇଚ୍ଛା କେବଳ ଭୋକ ଯୋଗୁଁ ନୁହେଁ, ବରଂ ନିୟମିତ ଅଭ୍ୟାସ, ମସ୍ତିଷ୍କର 'ରିୱାର୍ଡ ସିଷ୍ଟମ୍', ମାନସିକ ଚାପ ଏବଂ ଖାଦ୍ୟର ପ୍ରକାର ଭଳି ଅନେକ ଶାରୀରିକ ଓ ମାନସିକ କାରଣ ଯୋଗୁଁ ସୃଷ୍ଟି ହୋଇଥାଏ । 'ଆପିଟାଇଟ୍' ପତ୍ରିକାରେ ପ୍ରକାଶିତ ଏକ ଗବେଷଣା ଅନୁସାରେ, ଖାଇସାରିବା ପରେ ନମକିନ୍ ବା ତେଲିଆ ଖାଦ୍ୟ ପ୍ରତି ଇଚ୍ଛା କମିଯାଉଥିବା ବେଳେ ମିଠା ପ୍ରତି ଆକର୍ଷଣ ବଢିଥାଏ । ଏହାସହ ଏମଆରଆଇ ଅଧ୍ୟୟନରୁ ଜଣାପଡ଼ିଛି ଯେ ମିଠା ଜିନିଷ ମସ୍ତିଷ୍କର ସ୍ୱାଦ ଓ ସନ୍ତୋଷ ପ୍ରଦାନକାରୀ ଅଂଶକୁ ସକ୍ରିୟ କରିଥାଏ । ଯାହାଦ୍ୱାରା ଖାଇସାରିବା ପରେ ମିଠାକୁ ଲୋକମାନେ ଏକ ଆନନ୍ଦଦାୟକ 'ପୁରସ୍କାର' ଭାବେ ଗ୍ରହଣ କରିବାର ଅଭ୍ୟାସରେ ପଡନ୍ତି । ବିଶେଷ କରି ଅନିୟମିତ ଆହାର, ମାନସିକ ଚାପ ବା କ୍ଲାନ୍ତି ସମୟରେ ଏହି ପ୍ରବୃତ୍ତି ଆହୁରି ବୃଦ୍ଧି ପାଇଥାଏ । ତେବେ ମିଠାକୁ ସମ୍ପୂର୍ଣ୍ଣ ବନ୍ଦ ନକରି ଏହାର ପରିମାଣ ନିୟନ୍ତ୍ରଣ କରିବା ଉଚିତ ।

ରାଶିଫଳ

ମେଷ: ଦ୍ରବ୍ୟଲାଭ, ଶରୀର ସୁସ୍ଥ, ବିଦ୍ୟାରେ ସଫଳତା, ପାରିବାରିକ ଖୁସି, ନୂତନ ନିଯୁକ୍ତି, ବନ୍ଧୁସାହାଯ୍ୟ, ଶତ୍ରୁ ପରାଜିତ, ବ୍ୟବସାୟରେ ଲାଭ । ଦ୍ୱିଜା ନକ୍ଷତ୍ର- ସତର୍କ ରୁହନ୍ତୁ, ଶୁଭରଙ୍ଗ-ଧଳା, ସଂଖ୍ୟା-୮, ଆରାଧନା-ମା' ଭଗବତୀ ।

ବୃଷ: ବନ୍ଧୁ ସହଯୋଗ, ନୂତନ ଆୟ, ମାନସିକ ଶାନ୍ତି, ଦାମ୍ପତ୍ୟଖୁସି, ଅନୁଷ୍ଠାନରୁ ଲାଭ, ଶତ୍ରୁସମସ୍ୟା, ବିଦେଶ ଭ୍ରମଣ, ଭୂସମ୍ପତ୍ତିଲାଭ । ରୋହିଣୀ ନକ୍ଷତ୍ର- ସତର୍କ ରୁହନ୍ତୁ, ଶୁଭରଙ୍ଗ-କମଳା, ସଂଖ୍ୟା-୭, ଆରାଧନା-ଭଗବାନ ବିଷ୍ଣୁ ।

ମିଥୁନ: ଚିଡ଼ିଚିଡ଼ା ସ୍ୱଭାବ, ହେବାକାର୍ଯ୍ୟ ବିଳମ୍ବ, ବ୍ୟବସାୟରେ ଶତ୍ରୁ ବୃଦ୍ଧି, ବନ୍ଧୁଲାଭ, ଗୁରୁଜନେ ଆଶୀର୍ବାଦ, ଅର୍ଥଚିନ୍ତା, ଦାମ୍ପତ୍ୟକଳହ, ଭ୍ରାତୃସ୍ନେହ । ଆଦ୍ରା ନକ୍ଷତ୍ର- ସତର୍କ ରୁହନ୍ତୁ, ଶୁଭରଙ୍ଗ- ନାଲି, ସଂଖ୍ୟା-୬, ଆରାଧନା -ପ୍ରଭୁ ହନୁମାନ ।

କର୍କଟ: ଶରୀର ଅସୁସ୍ଥ, ହଠାତ୍ ଦୂରଯାତ୍ରା, ବ୍ୟବସାୟରେ ସ୍ୱଳ୍ପ ଲାଭ, ବନ୍ଧୁସାହାଯ୍ୟ, କର୍ମକ୍ଷେତ୍ରେ ସ୍ଥାନାନ୍ତର, ପଦବୀଲାଭ, ବିଶିଷ୍ଟ କାର୍ଯ୍ୟରେ ଧନବ୍ୟୟ, ଶତ୍ରୁ ପରାଜିତ, ଦାମ୍ପତ୍ୟ ସୁଖ । ଅଶ୍ଳେଷା ନକ୍ଷତ୍ର ସତର୍କ ରୁହନ୍ତୁ, ଶୁଭରଙ୍ଗ-ଆକାଶି, ସଂଖ୍ୟା-୫, ଆରାଧନା-ମା' ଗୌରୀ ।

ସିଂହ: ନୂତନ କର୍ମଆରମ୍ଭ, ବ୍ୟବସାୟରେ ଉନ୍ନତି, ଅଯଥା ଖର୍ଚ୍ଚ, ଲୋକସମମ୍ପର୍କ ବୃଦ୍ଧି, ଦୂରଯାତ୍ରା ସଫଳ, ସମ୍ପତ୍ତିଲାଭ, କର୍ମକ୍ଷେତ୍ରେ ସହଯୋଗ । ପୂର୍ବାଫାଲଗୁନି ନକ୍ଷତ୍ର- ସତର୍କ ରୁହନ୍ତୁ, ଶୁଭରଙ୍ଗ- ଧଳା, ସଂଖ୍ୟା-୮, ଆରାଧନା-ମା' ମଙ୍ଗଳା ।

କନ୍ୟା: ବ୍ୟବସାୟରେ ସ୍ୱଳ୍ପ ଲାଭ, ପାରିବାରିକ ସହଯୋଗ, ନୂତନ ବନ୍ଧୁଲାଭ, ଯାତ୍ରା ସଫଳ, କିଛି କ୍ରୟ ବିକ୍ରୟ, ଅନୁଷ୍ଠାନରୁ ଲାଭ, ଶତ୍ରୁସସ୍ୟା, ହେବାକାର୍ଯ୍ୟ ବିଳମ୍ବ । ହସ୍ତା ନକ୍ଷତ୍ର- ସତର୍କ ରୁହନ୍ତୁ, ଶୁଭରଙ୍ଗ- କମଳା, ସଂଖ୍ୟା-୬, ଆରାଧନା-ପ୍ରଭୁ ହନୁମାନ ।

ତୁଳା: ଶୁଭଖବର, କର୍ମକ୍ଷେତ୍ରେ ସମସ୍ୟା, ଦାମ୍ପତ୍ୟସୁଖ, ଅନୁଷ୍ଠାନରୁ ଲାଭ, ସମ୍ମାନପ୍ରାପ୍ତି, ସୁମିଷ୍ଟ ଭୋଜନ, ଦ୍ରବ୍ୟଲାଭ, ବନ୍ଧୁସାହାଯ୍ୟ, ଅର୍ଥଲାଭ, ବିଶିଷ୍ଟ ବ୍ୟକ୍ତିଙ୍କ ସାହାଯ୍ୟ । ସ୍ୱାତୀ ନକ୍ଷତ୍ର- ସତର୍କ ରୁହନ୍ତୁ, ଶୁଭରଙ୍ଗ-ଧଳା, ସଂଖ୍ୟା-୯, ଆରାଧନା-ଶଙ୍କର ଭଗବାନ ।

ବିଛା: ବ୍ୟୟବୃଦ୍ଧି, ମାନସିକ ଅବସାଦ, ବ୍ୟବସାୟିକ କଷ୍ଟ, ସନ୍ତାନଲାଭ, ମେଡ଼ିକାଲ ସମସ୍ୟା, ଲୋକସମ୍ପର୍କରେ ଉନ୍ନତି, ଖାଦ୍ୟପେୟରେ ବିଳମ୍ବ । ଜ୍ୟେଷ୍ଠା ନକ୍ଷତ୍ର- ସତର୍କ ରୁହନ୍ତୁ, ଶୁଭରଙ୍ଗ-ଧଳା, ସଂଖ୍ୟା-୭, ଆରାଧନା-ପ୍ରଭୁ ଜଗନ୍ନାଥ ।

ଧନୁ: ଯାତ୍ରା ଶୁଭ, ଦ୍ରବ୍ୟଲାଭ, ସମ୍ମାନପ୍ରାପ୍ତି, ଅର୍ଥଲାଭ, ଦୂରଯାତ୍ରାରେ କଷ୍ଟ, ବ୍ୟବସାୟରେ ଲାଭ, ଦେବକାର୍ଯ୍ୟରେ ସଫଳ, ସ୍ୱାଦିଷ୍ଟ ଭୋଜନ । ପୂର୍ବାଷାଢ଼ା ନକ୍ଷତ୍ର- ସତର୍କ ରୁହନ୍ତୁ, ଶୁଭରଙ୍ଗ-ହଳଦୀ, ସଂଖ୍ୟା-୧୦, ଆରାଧନା-ମହାଲକ୍ଷ୍ମୀ ।

ମକର: ସମ୍ମାନଲାଭ, ବନ୍ଧୁସାହାଯ୍ୟ, ପାରିବାରିକ ଖୁସି, ଅର୍ଥଲାଭ, ଦେବକାର୍ଯ୍ୟ ସଫଳ, ଶତ୍ରୁ ପରାଜିତ, ମାନସିକ ଶାନ୍ତି, ଗୃହେ ଶୁଭ ଆଲୋଚନା, ଉତ୍ସବକୁ ନେଇ ଦୂରଯାତ୍ରା । ଶ୍ରବଣା ନକ୍ଷତ୍ର- ସତର୍କ ରୁହନ୍ତୁ, ଶୁଭରଙ୍ଗ- ନୀଳ, ସଂଖ୍ୟା-୮, ଆରାଧନା- ମା' ମାଣିକେଶ୍ୱରୀ ।

କୁମ୍ଭ: ଶୁଭଖବର, ଦ୍ରବ୍ୟଲାଭ, ସମ୍ପତ୍ତିସୁଖ, ଶୁଭ ଆଲୋଚନା, ବନ୍ଧୁଲାଭ, ପାରିବାରିକ ଶାନ୍ତି, ଦୂରଯାତ୍ରା ସଫଳ, ସ୍ୱାସ୍ଥ୍ୟଲାଭ, ଲୋକସମ୍ପର୍କରେ ଉନ୍ନତି, ସ୍ୱାଦିଷ୍ଟ ଭୋଜନ । ଶତଭିଷା ନକ୍ଷତ୍ର- ସତର୍କ ରୁହନ୍ତୁ, ଶୁଭରଙ୍ଗ-ବାଇଗଣି, ସଂଖ୍ୟା-୧୦, ଆରାଧନା-ମା' ଦକ୍ଷିଣକାଳୀ ।

ମୀନ: ଶାରୀରିକ କଷ୍ଟ, ହେବାକାର୍ଯ୍ୟ ବିଳମ୍ବ, ଯାତ୍ରାରେ ସତର୍କ, ବନ୍ଧୁସହଯୋଗ, ପାରିବାରିକ ବିବାଦ, ତୀର୍ଥାଟନ, ଦେବଦର୍ଶନ, ଦ୍ରବ୍ୟନଷ୍ଟ, ଶତ୍ରୁକଷ୍ଟ, ଲୋକସମ୍ପର୍କରେ ଉନ୍ନତି, ରେବତୀ ନକ୍ଷତ୍ର ସତର୍କ ରୁହନ୍ତୁ, ଶୁଭରଙ୍ଗ-ହଳଦୀ, ସଂଖ୍ୟା-୫, ଆରାଧନା- ମା' ଗୌରୀ ।

ଭାଦ୍ରବ ଶୁକ୍ଳ ପକ୍ଷ ଏକାଦଶୀ
୨୨.୯.୨୦୨୬, ମଙ୍ଗଳବାର

ପଣ୍ଡିତ: ସତ୍ୟଶିବ ନନ୍ଦ
(ଜ୍ୟୋତିଷ ଭାସ୍କର ଓ କର୍ମକାଣ୍ଡ ସୌରଭ)
ମୋ:୮୯୧୭୨୮୪୩୩୮

ରାଜ୍ୟପାଳଙ୍କୁ ସୌଜନ ମୂଳକ ସାକ୍ଷାତ କଲେ ଛତିଶଗଡ଼ ମୁଖ୍ୟମନ୍ତ୍ରୀ ବିଷ୍ଣୁ ଦେଓ ସାଏ

ଭୁବନେଶ୍ୱର, (ସବ୍ୟୁ): ଛତିଶଗଡ଼ର ମୁଖ୍ୟମନ୍ତ୍ରୀ ବିଷ୍ଣୁ

ଦେଓ ସାଏ ସୋମବାର ଦିନ ଲୋକଭବନରେ ରାଜ୍ୟପାଳ ଡ. ହରି ବାବୁ କମ୍ଭମପାଟିଙ୍କୁ ସୌଜନମୂଳକ ସାକ୍ଷାତ କରିଛନ୍ତି। ଏହି ସାକ୍ଷାତକାର ସମୟରେ ଦୁଇ ପଡ଼ୋଶୀ ରାଜ୍ୟ ମଧ୍ୟରେ ଥିବା ଦୀର୍ଘଦିନର ସାମାଜିକ ଓ ସାଂସ୍କୃତିକ ସମ୍ପର୍କ ବିଷୟରେ ଆଲୋଚନା ହେବା ସହିତ ବିଭିନ୍ନ କ୍ଷେତ୍ରରେ ବିକାଶ ତଥା ସହଯୋଗ ସମ୍ପର୍କରେ ମତାମତ ବିନିମୟ ହୋଇଥିଲା। ଏହି ଅବସରରେ ଓଡ଼ିଶା ଓ ଛତିଶଗଡ଼ ମଧ୍ୟରେ ସମ୍ପର୍କକୁ ଆହୁରି ଅଧିକ ମଜବୁତ କରିବା ଏବଂ ପାରସ୍ପରିକ ସ୍ୱାର୍ଥ ସମ୍ବଳିତ କ୍ଷେତ୍ରରେ ସହଯୋଗ ବୃଦ୍ଧି କରିବା ବିଷୟରେ ମଧ୍ୟ ଆଲୋଚନା ହୋଇଥିଲା। ଏଥି ସହିତ ଦୁଇ ରାଜ୍ୟ ମଧ୍ୟରେ ଥିବା ଘନିଷ୍ଠ ସମ୍ପର୍କ ଏବଂ ସହଯୋଗ ତଥା ସାମୂହିକ ବିକାଶ ଲକ୍ଷ୍ୟକୁ ପ୍ରୋତ୍ସାହିତ କରିବା ପାଇଁ ନିରନ୍ତର ସମନ୍ୱୟ ଉପରେ ମଧ୍ୟ ଉପରେ ମଧ୍ୟ ଗୁରୁତ୍ୱ ଆରୋପ କରାଯାଇଥିଲା। ସାକ୍ଷାତକାର ସମୟରେ ଛତିଶଗଡ଼ର ମାନ୍ୟବର ମୁଖ୍ୟମନ୍ତ୍ରୀ ଓ ଓଡ଼ିଶାର ମାନ୍ୟବର ରାଜ୍ୟପାଳ ପରସ୍ପରକୁ ଉପହାର ମଧ୍ୟ ପ୍ରଦାନ କରିଥିଲେ।

ଚେକ୍ ବାଉନ୍ସ ମାମଲାରେ ବ୍ୟବସାୟୀଙ୍କୁ ୬ମାସ ଜେଲ୍

ବାରିପଦା, (ସବ୍ୟୁ): ଏକ ଚେକ୍ ବାଉନ୍ସ ମାମଲାର ବିଚାର କରି ବିଚାର ବିଭାଗୀୟ ପ୍ରଥମ ଶ୍ରେଣୀ ମାଜିଷ୍ଟ୍ରେଟ୍ ଶୁଭ୍ରାଂଶୁ ଠାକୁର ଅଭିଯୁକ୍ତ ନୀଳକଣ୍ଠ ସାହୁଙ୍କୁ ଦୋଷୀ ସାବ୍ୟସ୍ତ କରି ୬ମାସ କାରାଦଣ୍ଡ ଆଦେଶ ଶୁଣାଇବା ସହ ୪ଲକ୍ଷଟଙ୍କା ଜୋରିମାନା ଦଣ୍ଡରେ ଦଣ୍ଡିତ କରିଛନ୍ତି । ଜୋରିମାନା ଅନାଦେୟ ଅଧିକ ଏକମାସ କାରାଦଣ୍ଡ ଆଦେଶ ଶୁଣାଇଛନ୍ତି । ବ୍ୟାଙ୍କ ପକ୍ଷରୁ ଆଇନଜୀବୀ ବଟକୃଷ୍ଣ ପାତ୍ରୀ ମାମଲା ପରିଚାଳନା କରିଥିଲେ । ମୟୂରଭଞ୍ଜ ଜିଲ୍ଲା ବାଙ୍ଗିରିପୋଷି ଥାନା ଗୋଁସାଇପାଳ ଗ୍ରାମର ନୀଳକଣ୍ଠ ସାହୁ ବ୍ୟବସାୟ ପାଇଁ ମୟୂରଭଞ୍ଜ କେନ୍ଦ୍ର ସମବାୟ ବ୍ୟାଙ୍କ ସାରସକଣା ଶାଖାରୁ ୨ଲକ୍ଷଟଙ୍କା ଋଣ ନେଇଥିଲେ । ଏହି ଋଣ ପରିଶୋଧ ପାଇଁ ସେ ୨ଲକ୍ଷ ୯୪ହଜାର ୩୬୮ଟଙ୍କାର ଏକ ଚେକ୍ ପ୍ରଦାନ କରିଥିଲେ । ଚେକଫି ବାଉନ୍ସ ହୋଇଯିବାରୁ ସାରସକଣା ଶାଖାର ମ୍ୟାନେଜର ପରିଚାଳିକା ଏକ ମାମଲା ଜେଏମ୍ଏଫ୍ସି ପ୍ରଥମ ଶ୍ରେଣୀଙ୍କ କୋର୍ଟରେ ଆଇ.ସି.ସି. ନମ୍ବର-୪/୧୫/୨୦୨୪ରେ ଦାୟର କରିଥିଲେ । ସାକ୍ଷୀ ପ୍ରମାଣକୁ ଭିତ୍ତି କରି ବିଚାରପତି ଉପରୋକ୍ତ ରାୟ ପ୍ରଦାନ କରିଛନ୍ତି ।

କଳିଙ୍ଗା ଘାଟିରେ ଲାଗିବ ବ୍ୟାରିକେଡ୍
ସମ୍ଭାବ୍ୟ ବର୍ଷା ଓ ବାତ୍ୟାକୁ ଦୃଷ୍ଟିରେ ଯାତାୟତ କଟକଣା

ଙ୍ଗଜନଗର, (ସବ୍ୟୁ) : କଳିଙ୍ଗା ଘାଟିରେ ଲାଗିବ ବ୍ୟାରିକେଡ୍ । ସମ୍ଭାବ୍ୟ ବନ୍ୟା ଓ ବାତ୍ୟା ଆଶଙ୍କାକୁ ଦୃଷ୍ଟିରେ ରଖି ଆସନ୍ତା ୨୩ ଓ ୨୪ ତାରିଖ ଦୁଇଦିନ ପାଇଁ କଳିଙ୍ଗା ଘାଟିରେ ଯାନବାହାନ ଚଳାଚଳ ଉପରେ ଲାଗିବ କଟକଣା । ଏନେଇ ଙ୍ଗଜାମ ଆରକ୍ଷୀ ଅଧିକ୍ଷକ, ଙ୍ଗଜନଗର - ଆଞ୍ଚଳିକ ପରିବହନ ଅଧିକାରୀ, ଜାତୀୟ ରାଜପଥ - ଅଧିକ୍ଷଣ ଯନ୍ତ୍ରୀ ଏବଂ ସ୍ଥାନୀୟ ପ୍ରଶାସନକୁ ଚିଠି କରିଛନ୍ତି ଙ୍ଗଜାମ ଜିଲ୍ଲାପାଳ କୀର୍ତ୍ତି ଭାଷନ୍ ଭି. । ଗତବର୍ଷ ସେପେଫମ୍ବର ମାସ ୧୬ ତାରିଖରେ କଳିଙ୍ଗା ଘାଟିରେ ପାହାଡ ରହିବା ପରେ, ଏବେବି ସଂପୃକ୍ତ ଘାଟିରେ ବିପଦ ଆଶଙ୍କା ରହିଛି । ସେହି ଦୃଷ୍ଟିରୁ ଚଳିତ ଥର ଜନସାଧାରଣଙ୍କ ସୁରକ୍ଷାକୁ ଆଖି ଆଗରେ ରଖି ଙ୍ଗଜାମ ଜିଲ୍ଲା ପ୍ରଶାସନ ପକ୍ଷରୁ ଆଗୁଆ ସତର୍କତା ଜାରି କରାଯାଇଛି ।

ଓଡ଼ିଶା ସରକାର-"ସେଲ୍କୋ" ଫାଉଣ୍ଡେସନ୍ ମଧ୍ୟରେ ବୁଝାମଣାପତ୍ର ସ୍ୱାକ୍ଷର

ସମୃଦ୍ଧି, ସୁସ୍ଥତା ଏବଂ ସମାନତା ଦିଗରେ ଏହା ଏକ ଗୁରୁତ୍ୱପୂର୍ଣ୍ଣ ପଦକ୍ଷେପ

ଭୁବନେଶ୍ୱର, (ସବ୍ୟୁ): ଦକ୍ଷିଣ ଓଡ଼ିଶାରେ ସମାବେଶୀ ଓ ସ୍ଥାୟୀ ବିକାଶକୁ ଆହୁରି ସୁଦୃଢ଼ କରିବା ପାଇଁ ପଞ୍ଚାୟତିରାଜ ଓ ପାନୀୟଜଳ ବିଭାଗ, ଓଡ଼ିଶା ସରକାର ଏବଂ "ସେଲ୍କୋ" ଫାଉଣ୍ଡେସନ୍ ମଧ୍ୟରେ ଏକ ବୁଝାମଣାପତ୍ର ସ୍ୱାକ୍ଷରିତ ହୋଇଛି । ମୁଖ୍ୟ ଶାସନ ସଚିବ ଶ୍ରୀମତୀ ଅନୁ ଗର୍ଗଙ୍କ ଉପସ୍ଥିତିରେ ବିଭାଗର କମିଶନର-ତଥା ଶାସନ ସଚିବ ଶ୍ରୀ ଗିରୀଶ ଏସ୍.ଏନ୍. ଏବଂ "ସେଲ୍କୋ" ଫାଉଣ୍ଡେସନ୍‌ର ମୁଖ୍ୟ ଫାଇନାନ୍ସ ଅଧିକାରୀ ଶ୍ରୀ ଭି.କେ. ଜୋବି ବୁଝାମଣାପତ୍ରରେ ସ୍ୱାକ୍ଷର କରିଥିଲେ । ପ୍ରାରମ୍ଭିକ ପର୍ଯ୍ୟାୟରେ କଳାହାଣ୍ଡି, ରାୟଗଡ଼ା, ଗଜପତି, କୋରାପୁଟ, ନବରଙ୍ଗପୁର ଓ ମାଲକାନଗିରି ଜିଲ୍ଲାରେ ଏହି ସହଯୋଗ କାର୍ଯ୍ୟକାରୀ ହେବ । ସ୍ଥାୟୀ ଜୀବିକା ଓ ସ୍ଥାନୀୟ ଅର୍ଥନୈତିକ ବିକାଶ, ସ୍ୱାସ୍ଥ୍ୟ ଓ ପୁଷ୍ଟି, ସ୍ୱଚ୍ଛ ଶକ୍ତି, ଜଳବାୟୁ ସହନଶୀଳ ବିକାଶ, ଆଦିବାସୀ ଜ୍ଞାନ ଓ ନବସୃଜନ, ଦକ୍ଷତା ବିକାଶ ଏବଂ ଉଦ୍ୟୋଗିତା ଭଳି କ୍ଷେତ୍ରରେ ମିଳିତ ଭାବେ ପଦକ୍ଷେପ ନିଆଯିବ ।

ଏହି ସହଯୋଗରେ ପଞ୍ଚାୟତିରାଜ, ସ୍ୱାସ୍ଥ୍ୟ ଓ ଅନ୍ୟାନ୍ୟ ସମ୍ପୃକ୍ତ ବିଭାଗ ସହ ଜିଲ୍ଲା ପ୍ରଶାସନର ସମନ୍ୱୟ ଉପରେ ଗୁରୁତ୍ୱ ଦିଆଯିବ । ବିଦ୍ୟମାନ ସରକାରୀ ଯୋଜନା ଓ ବ୍ୟବସ୍ଥାକୁ ସୁଦୃଢ଼ କରିବା ସହ ପ୍ରଯୁକ୍ତି, ବୈଷୟିକ ଜ୍ଞାନ, ନବସୃଜନ ଓ କ୍ଷମତା ବିକାଶର ଉପଯୋଗ କରାଯିବ । କୃଷକ, ମହିଳା, ସ୍ୱୟଂ ସହାୟକ ଗୋଷ୍ଠୀ, କୃଷକ ଉତ୍ପାଦକ ଗୋଷ୍ଠୀ, ଯୁବବର୍ଗ, କାରିଗର, ଆଦିବାସୀ ସମୁଦାୟ, ଦିବ୍ୟାଙ୍ଗ ଏବଂ ଗ୍ରାମୀଣ କ୍ଷୁଦ୍ର ଉଦ୍ୟୋଗୀମାନଙ୍କ ଜୀବିକା ଓ ଉଦ୍ୟୋଗିତାକୁ ବଜାର ସଂଯୋଗ, ପ୍ରଯୁକ୍ତି ଓ ଦକ୍ଷତା ବିକାଶ ମାଧ୍ୟମରେ ସୁଦୃଢ଼ କରାଯିବ । ଏହି ବୁଝାମଣାପତ୍ର ୫ ବର୍ଷ ପାଇଁ କାର୍ଯ୍ୟକାରୀ ହେବ । ନିର୍ଦ୍ଦିଷ୍ଟ ପ୍ରକଳ୍ପ ଓ ପଦକ୍ଷେପର ଆବଶ୍ୟକତା ଅନୁଯାୟୀ ପୃଥକ ଯୋଜନା ଓ ବ୍ୟବସ୍ଥା ମାଧ୍ୟମରେ ସହଯୋଗକୁ ଆଗକୁ ନିଆଯିବ । ସମୁଦାୟର ଅଂଶଗ୍ରହଣ, ପ୍ରଯୁକ୍ତି, ନବସୃଜନ ଓ ବୈଷୟିକ ଜ୍ଞାନକୁ ସମନ୍ୱିତ କରି ଦକ୍ଷିଣ ଓଡ଼ିଶାରେ ବିକାଶର ନୂଆ ସୁଯୋଗ ସୃଷ୍ଟି ହେଲା ସମୃଦ୍ଧି, ସୁସ୍ଥତା ଏବଂ ସମାନତା । ଏହି ପରିପ୍ରେକ୍ଷୀରେ ଆଜିର ସ୍ୱାକ୍ଷର ହୋଇଥିବା ବୁଝାମଣାପତ୍ର ଦକ୍ଷିଣ ଓଡ଼ିଶାର ଉପରୋକ୍ତ ଜିଲ୍ଲାଗୁଡ଼ିକରେ ସମାବେଶୀ ଓ ସ୍ଥାୟୀ ବିକାଶକୁ ତ୍ୱରାନ୍ୱିତ କରିବାରେ ସହାୟକ ହେବ ବୋଲି ମୁଖ୍ୟ ଶାସନ ସଚିବ ପ୍ରକାଶ କରିଛନ୍ତି ।

ଏହି ପରିପ୍ରେକ୍ଷୀରେ ଆଜି ସ୍ୱାକ୍ଷରିତ ବୁଝାମଣାପତ୍ର ଦକ୍ଷିଣ ଓଡ଼ିଶାର ଉପରୋକ୍ତ ଜିଲ୍ଲାଗୁଡ଼ିକରେ ସମାବେଶୀ ଓ ସ୍ଥାୟୀ ବିକାଶକୁ ତ୍ୱରାନ୍ୱିତ କରିବା ଏହି ସହଯୋଗର ମୁଖ୍ୟ ଲକ୍ଷ୍ୟ ।

ବୈଠକରେ ନୀତି ଆୟୋଗର ପ୍ରାକ୍ତନ ମୁଖ୍ୟ କାର୍ଯ୍ୟ ନିର୍ବାହୀ ଅଧିକାରୀ ଶ୍ରୀ ବି.ଭି.ଆର, ଶୁଭ୍ରମନ୍ୟମ୍ ଏବଂ ସେଲ୍କୋ ଫାଉଣ୍ଡେସନର କର୍ତ୍ତୃପକ୍ଷ ଶ୍ରୀ ହରିଶ୍ ହାଣ୍ଡେ ଆଭାସୀ ମାଧ୍ୟମରେ ଯୋଗଦେଇଥିଲେ । ମୁଖ୍ୟ ଶାସନ ସଚିବ ଶ୍ରୀମତୀ ଗର୍ଗ କହିଛନ୍ତି ଯେ, ବିକଶିତ ଓଡ଼ିଶା ୨୦୩୬ ଏବଂ ବିକଶିତ ଭାରତ ୨୦୪୭ ପାଇଁ ଆମର ପ୍ରମୁଖ ୩ଟି ସ୍ତମ୍ଭ ରହିଛି । ତାହା ତ୍ୱରାନ୍ୱିତ କରିବା ସହିତ ଏହି ଲକ୍ଷ୍ୟ ପୂରଣରେ ସହାୟକ ହେବ ବୋଲି ମୁଖ୍ୟ ଶାସନ ସଚିବ ପ୍ରକାଶ କରିଛନ୍ତି । ପଞ୍ଚାୟତିରାଜ ଓ ପାନୀୟ ଜଳ ବିଭାଗ ପକ୍ଷରୁ ବୁଝାମଣାପତ୍ର ଅନୁଯାୟୀ କାର୍ଯ୍ୟକ୍ରମଗୁଡ଼ିକର ଅଗ୍ରଗତି ପ୍ରତି ମାସରେ ସମୀକ୍ଷା କରାଯିବ । ଏଥିସହିତ, ମୁଖ୍ୟ ଶାସନ ସଚିବଙ୍କ ସ୍ତରରେ ବର୍ଷକୁ ଦୁଇଥର ସମୀକ୍ଷା ବୈଠକ ଅନୁଷ୍ଠିତ ହେବ ବୋଲି ମୁଖ୍ୟ ଶାସନ ସଚିବ ନିର୍ଦ୍ଦେଶ ଦେଇଛନ୍ତି ।

ଜଗତସିଂହପୁର ଜିଲ୍ଲାରେ ଡିଜେ ବଜାଇବା କଟକଣାକୁ ବିରୋଧ

ମାର୍ଗଦର୍ଶିକା ଜାରି କରିବେ ସରକାର :ହାଇକୋର୍ଟ

କଟକ, (ସବ୍ୟୁ) : ଜଗତସିଂହପୁର ଜିଲ୍ଲାରେ ଗଣେଶ ପୂଜା ଏବଂ ଭସାଣୀରେ ଡିଜେ ବଜାଇବା ଉପରେ ଜିଲ୍ଲା ପ୍ରଶାସନ ପକ୍ଷରୁ ଲଗାଯାଇଥିବା କଟକଣାକୁ ବିରୋଧ କରି ରୁଜୁ ମାମଲାରେ ରାଜ୍ୟ ସରକାରଙ୍କୁ ଏ ଏକ ମାର୍ଗଦର୍ଶିକା ଜାରି କରିବାକୁ ହାଇକୋର୍ଟ ନିର୍ଦ୍ଦେଶ ଦେଇଛନ୍ତି । ଜଗନ୍ନାଥ ଟେଣ୍ଟ ଲାଇଟ୍ ଏବଂ ମାଲିକ ସଂଘ ପକ୍ଷରୁ ଆଗତ ମାମଲାର ଶୁଣାଣି କରି ହାଇକୋର୍ଟର ବିଚାରପତି ଜଷ୍ଟିସ୍ ରାଧାକୃଷ୍ଣ ପଟ୍ଟନାୟକ ଏହି ଆଦେଶ ଦେଇଛନ୍ତି। ଆବେଦନକାରୀ ଅଦାଲତଙ୍କ ଆଦେଶର କପି ପ୍ରଶାସନ ନିକଟରେ ଦାଖଲ କରିବେ। ଆବେଦନକାରୀଙ୍କୁ ଶୁଣିବାର ସୁଯୋଗ ତଥା ପକ୍ଷର ରଖିବାର ସୁଯୋଗ ଦେଇ ରାଜ୍ୟ ସରକାର ଏହି ମର୍ମରେ ୬ସପ୍ତାହ ମଧ୍ୟରେ ଆବଶ୍ୟକ ନିର୍ଦ୍ଦେଶାବଳୀ ଜାରି କରିବେ ବୋଲି ହାଇକୋର୍ଟ ଆଦେଶରେ ସ୍ପଷ୍ଟ କରିଛନ୍ତି। ଆବେଦନକାରୀ ପିଟିସନ୍‌ରେ ଦର୍ଶାଇଥିଲେ ଯେ, ଜଗତସିଂହପୁର ଜିଲ୍ଲା ପ୍ରଶାସନ ପକ୍ଷରୁ ବିଭାଘର, ପୂଜା ଭସାଣୀରେ ଡିଜେ ବଜାଇବା ଉପରେ କଟକଣା ଜାରି କରିଛନ୍ତି। କିନ୍ତୁ ଏହା ପୂର୍ବରୁ ୨୦୨୪ ମସିହା ଅକ୍ଟୋବର ୩ ତାରିଖରେ ହାଇକୋର୍ଟ ଏହିଭଳି ଏକ ମାମଲାରେ ରାୟ ପ୍ରକାଶ କରିଥିଲେ । ଓଡ଼ିଶା ଫାୟର ୱାର୍କସ୍ ଆଣ୍ଡ ଲାଉଡସ୍ପିକର ରେଗୁଲେସନ୍ ଆକ୍ଟ-୧୯୫୮କୁ ତର୍ଜମା କରି ପ୍ରଶାସନ ଡିଜେ ବଜାଇବା ପାଇଁ ଏକ ମାଗଦର୍ଶିକା ଜାରି କରିବାକୁ ହାଇକୋର୍ଟ ସେତେବେଳେ କହିଥିଲେ। କିନ୍ତୁ ଏହି ଦୁଇ ବର୍ଷ ମଧ୍ୟରେ ପ୍ରଶାସନ ପକ୍ଷରୁ ଏ ସଂକ୍ରାନ୍ତ କୌଣସି ପ୍ରକାର ମାର୍ଗଦର୍ଶିକା ଜାରି କରାଯାଇ ନାହିଁ ବୋଲି ଆବେଦନକାରୀଙ୍କ ପକ୍ଷରୁ ଯୁକ୍ତି ଉପସ୍ଥାପନ କରାଯାଇଥିଲା। ଏହାକୁ ରାଜ୍ୟ ସରକାରଙ୍କ ପକ୍ଷରୁ ବିରୋଧ କରାଯାଇଥିଲା। ଏଜିଏ ସର୍ବେଶ୍ୱର ବେହେରା ଯୁକ୍ତି ରଖି କହିଥିଲେ ଯେ, ସାଧାରଣ ଜନତାଙ୍କ ସ୍ୱାସ୍ଥ୍ୟଗତ ସୁରକ୍ଷା ଦୃଷ୍ଟିରୁ ପ୍ରଶାଦସନ ପକ୍ଷରୁ ଏଭଳି ନିର୍ଦ୍ଦେଶନାମା ଜାରି କରିବାର ଆବଶ୍ୟକତା ରହିଛି। ଏହି ଡିଜେର ବିକଟାଳ ଗର୍ଜନ ପାଇଁ ବୟସାଧିକ ବ୍ୟକ୍ତି ଏବଂ ଅସୁସ୍ଥ ବ୍ୟକ୍ତିମାନେ ବହୁ ସମସ୍ୟାର ସାମ୍ନା କରୁଛନ୍ତି । ହାଇକୋର୍ଟ ଉଭୟ ପକ୍ଷଙ୍କୁ ଶୁଣିବା ପରେ ଡିଜେ ବଜାଇବା ପାଇଁ ପ୍ରଶାସନ ପକ୍ଷରୁ ଏକ ମାର୍ଗଦର୍ଶିକା ଜାରି କରିବା ଲାଗି ନିର୍ଦ୍ଦେଶ ଦେଇଛନ୍ତି।

ଅଙ୍ଗନ ଉତ୍ସବ' ପ୍ରସ୍ତୁତିର ସମୀକ୍ଷା କଲେ ଉପ-ମୁଖ୍ୟମନ୍ତ୍ରୀ

ଭୁବନେଶ୍ୱର, (ସବ୍ୟୁ): ଆସନ୍ତା ୨୭ ରୁ ୨୯, ୨୦୨୬ ପର୍ଯ୍ୟନ୍ତ ସାରା ଓଡ଼ିଶାରେ ଆୟୋଜିତ ହେବାକୁ ଥିବା 'ଅଙ୍ଗନ

ଉତ୍ସବ'ର ପ୍ରସ୍ତୁତି ନେଇ ଆଜି ମହିଳା ଓ ଶିଶୁ ବିକାଶ ବିଭାଗ ସମ୍ମିଳନୀ କକ୍ଷରେ ଉପ-ମୁଖ୍ୟମନ୍ତ୍ରୀ ଶ୍ରୀମତୀ ପ୍ରଭାତୀ ପରିଡ଼ାଙ୍କ ଅଧ୍ୟକ୍ଷତାରେ ଏକ ଉଚ୍ଚସ୍ତରୀୟ ସମୀକ୍ଷା ବୈଠକ ଅନୁଷ୍ଠିତ ହୋଇଯାଇଛି। ପ୍ରାରମ୍ଭିକ ଶିଶୁ ଯତ୍ନ, ପୋଷଣ, ସ୍ୱାସ୍ଥ୍ୟ ଏବଂ ସମୁଦାୟର ସହଭାଗିତାକୁ ସୁଦୃଢ଼ କରିବାରେ ଅଙ୍ଗନୱାଡ଼ି କେନ୍ଦ୍ରଗୁଡ଼ିକର ଗୁରୁତ୍ୱପୂର୍ଣ୍ଣ ଭୂମିକାକୁ ଲୋକଲୋଚନକୁ ଆଣିବା ଲକ୍ଷ୍ୟରେ ଏହି ତିନିଦିନିଆ ଉତ୍ସବର କାର୍ଯ୍ୟକାରିତା, ପ୍ରଭାବୀ ସମନ୍ୱୟ ଏବଂ ବ୍ୟାପକ ପ୍ରସ୍ତୁତି ଉପରେ ଏହି ବୈଠକରେ ଗୁରୁତ୍ୱ ଆରୋପ କରାଯାଇଥିଲା। ପ୍ରସ୍ତୁତିର ସମୀକ୍ଷା କରି ଶ୍ରୀମତୀ ପ୍ରଭାତୀ ପରିଡ଼ା ସମସ୍ତ ଅଂଶୀଦାରମାନଙ୍କର ସକ୍ରିୟ ସହଭାଗିତାରେ ଏହି ଉତ୍ସବକୁ ଅର୍ଥପୂର୍ଣ୍ଣ, ସମାବେଶୀ ଏବଂ ଜନକୈନ୍ଦ୍ରିକ ଭାବେ ଆୟୋଜନ କରିବାକୁ ନିର୍ଦ୍ଦେଶ ଦେଇଛନ୍ତି। ଉପ-ମୁଖ୍ୟମନ୍ତ୍ରୀ ସମସ୍ତ ଜିଲ୍ଲାରେ ଏହି ଉତ୍ସବର ସଫଳ ଆୟୋଜନ ପାଇଁ ପ୍ରସ୍ତାବିତ କାର୍ଯ୍ୟକ୍ରମ, ବ୍ୟବସ୍ଥା ଏବଂ ସମନ୍ୱୟ ପ୍ରକ୍ରିୟାର ମଧ୍ୟ ସମୀକ୍ଷା କରିଥିଲେ। ତୃଣମୂଳ ସ୍ତରରେ ଯୋଜନାବଦ୍ଧ କାର୍ଯ୍ୟକ୍ରମଗୁଡ଼ିକର ସଫଳ କାର୍ଯ୍ୟାନ୍ୱୟନ ଏବଂ ଅଧିକରୁ ଅଧିକ ଜନସାଧାରଣଙ୍କ ସମ୍ପୃକ୍ତି ସୁନିଶ୍ଚିତ କରିବାକୁ ସେ ଅଫିସରମାନଙ୍କୁ ଆହ୍ୱାନ ଦେଇଥିଲେ। ଏହି ବୈଠକରେ ମହିଳା ଓ ଶିଶୁ ବିକାଶ ବିଭାଗ ଶାସନ ସଚିବ ଡ. ମୃଣାଳିନୀ ଦର୍ଶାଲ, ମହିଳା ଓ ଶିଶୁ ବିକାଶ ନିର୍ଦ୍ଦେଶିକା ଶ୍ରୀମତୀ ମୋନୀଷା ବାନାର୍ଜୀଙ୍କ ସମେତ ବିଭାଗର ବରିଷ୍ଠ ଅଧିକାରୀ ଓ ଅନ୍ୟାନ୍ୟ କର୍ମଚାରୀମାନେ ଉପସ୍ଥିତ ଥିଲେ।

ସମ୍ଭାବ୍ୟ ଲଗାଣ ବର୍ଷା ମୁକାବିଲା ପାଇଁ ସ୍ୱାସ୍ଥ୍ୟ ବିଭାଗର ପ୍ରସ୍ତୁତି ସମୀକ୍ଷା

ନିରବଚ୍ଛିନ୍ନ ସ୍ୱାସ୍ଥ୍ୟସେବା ଯୋଗାଣ ଉପରେ ମାନ୍ୟବର ସ୍ୱାସ୍ଥ୍ୟମନ୍ତ୍ରୀଙ୍କ ଗୁରୁତ୍ୱାରୋପ

ଭୁବନେଶ୍ୱର, (ସବ୍ୟୁ): ସମ୍ଭାବ୍ୟ ଲଗାଣ ବର୍ଷା ସଫଳ ମୁକାବିଲା ସମୟରେ ରାଜ୍ୟବାସୀଙ୍କୁ ନିରବଚ୍ଛିନ୍ନ ଓ ଆବଶ୍ୟକୀୟ ସ୍ୱାସ୍ଥ୍ୟସେବା ଯୋଗାଇଦେବା ନେଇ ଆଜି ମାନ୍ୟବର ସ୍ୱାସ୍ଥ୍ୟ ଓ ପରିବାର କଲ୍ୟାଣ ମନ୍ତ୍ରୀ ଡ.

ମୁକେଶ ମହାଲିଙ୍ଗଙ୍କ ଅଧ୍ୟକ୍ଷତାରେ ଏକ ଆଭାସୀ ସମୀକ୍ଷା ବୈଠକ ଅନୁଷ୍ଠିତ ହୋଇଛି। ବୈଠକରେ ସମ୍ଭାବ୍ୟ ଲଗାଣ ବର୍ଷାକୁ ଦୃଷ୍ଟିରେ ରଖି ସ୍ୱାସ୍ଥ୍ୟ ବିଭାଗ ପକ୍ଷରୁ ନିଆଯାଇଥିବା ପ୍ରସ୍ତୁତି, ଜରୁରୀକାଳୀନ ସ୍ୱାସ୍ଥ୍ୟସେବା, ଔଷଧ ଓ ଆବଶ୍ୟକୀୟ ଚିକିତ୍ସା ସାମଗ୍ରୀର ଉପଲବ୍ଧତା, ଆମ୍ବୁଲାନ୍ସ ବ୍ୟବସ୍ଥା ଏବଂ ହସ୍ପିଟାଲଗୁଡ଼ିକର ପ୍ରସ୍ତୁତି ଆଦି ସମ୍ପର୍କରେ ବିସ୍ତୃତ ସମୀକ୍ଷା କରାଯାଇଥିଲା। ମନ୍ତ୍ରୀ ଡା. ମହାଲିଙ୍ଗ ସମସ୍ତ ଜିଲ୍ଲାରେ ଆବଶ୍ୟକୀୟ ସ୍ୱାସ୍ଥ୍ୟସେବା ଯେପରି ବାଧାପ୍ରାପ୍ତ ନହୁଏ, ସେଥିପାଇଁ ସମସ୍ତ ଅଧିକାରୀଙ୍କୁ ସତର୍କ ଓ ସମନ୍ୱିତ ଭାବେ କାର୍ଯ୍ୟ କରିବାକୁ କହିଥିଲେ। ଲଗାଣ ବର୍ଷା ପ୍ରଭାବିତ ଅଞ୍ଚଳରେ ଜରୁରୀକାଳୀନ ଚିକିତ୍ସାସେବା ତୁରନ୍ତ ଉପଲବ୍ଧ କରାଇବା ସହ ହସ୍ପିଟାଲଗୁଡ଼ିକରେ ଆବଶ୍ୟକ ପ୍ରସ୍ତୁତି ଓ ସମ୍ପଦ ସୁନିଶ୍ଚିତ କରିବା ଉପରେ ସେ ଗୁରୁତ୍ୱାରୋପ କରିଥିଲେ।

ସ୍ୱାସ୍ଥ୍ୟମନ୍ତ୍ରୀ କହିଥିଲେ ଯେ, ରାଜ୍ୟ ସରକାର ଜନସାଧାରଣଙ୍କ ସୁରକ୍ଷା ଓ ସ୍ୱାସ୍ଥ୍ୟସେବା ପ୍ରତି ସମ୍ପୂର୍ଣ୍ଣ ପ୍ରତିଶ୍ରୁତିବଦ୍ଧ । ସେ ସମ୍ଭାବ୍ୟ ଲଗାଣ ବର୍ଷାକୁ ନେଇ ଜନସାଧାରଣ ଭୟଭୀତ ନହୋଇ ସତର୍କ ରହିବା ସହ ପ୍ରଶାସନ ଓ ସରକାରଙ୍କ ପକ୍ଷରୁ ଜାରି ନିର୍ଦ୍ଦେଶାବଳୀକୁ ଅନୁସରଣ କରିବାକୁ ସେ ଅନୁରୋଧ କରିଛନ୍ତି । ଏହି ଆଭାସୀ ବୈଠକରେ ସ୍ୱାସ୍ଥ୍ୟ ବିଭାଗର କମିଶନର ତଥା ସଚିବ ଆସ୍ୱତି ଏସ., ଜନସ୍ୱାସ୍ଥ୍ୟ ନିର୍ଦ୍ଦେଶକ ଡ଼. ରବୀନ୍ଦ୍ର ନାଥ ମିଶ୍ର , ସ୍ୱାସ୍ଥ୍ୟ ସେବା ନିର୍ଦ୍ଦେଶକ ମହେଶ ମୋହନ ପଣ୍ଡା , ଡିଏମଇଟି ଦୁର୍ଗା ମାଧବ ଶତପଥୀ , ସମସ୍ତ ଜିଲ୍ଲାର ମୁଖ୍ୟ ଚିକିତ୍ସାଧିକାରୀ ତଥା ସମସ୍ତ ମେଡିକାଲ କଲେଜର ଡିନ୍ ଓ ପ୍ରିନ୍ସିପାଲ ପ୍ରମୁଖ ଆଭାସୀ ମାଧ୍ୟମରେ ଯୋଗଦେଇଥିଲେ।

15001/99/2627
ବିକାଶର ଧାରା, ଓଡ଼ିଶା ସାରା
ସୁଭଦ୍ରା ଯୋଜନାରେ
୧ କୋଟିରୁ ଅଧିକ ମହିଳା ସ୍ୱାବଲମ୍ବୀ
ଲକ୍ଷପତି ଦିଦି
୨୩.୪୭ ଲକ୍ଷ ମହିଳାଙ୍କ ନୂତନ ପରିଚୟ
ମୁଖ୍ୟମନ୍ତ୍ରୀ ସମ୍ପୂର୍ଣ୍ଣ ପୁଷ୍ଟି ଯୋଜନାରେ
କିଶୋରୀ, ମା' ଓ ଶିଶୁଙ୍କ ପୋଷଣ
ସଶକ୍ତିକରଣର ନୂଆ ଅଧ୍ୟାୟ
ମୁଖ୍ୟମନ୍ତ୍ରୀ କନ୍ୟା ବିବାହ ଯୋଜନାରେ
ଆର୍ଥିକ ଦୁର୍ବଳ ପରିବାର ପାଇଁ ବରଦାନ
୧,୩୦୦ରୁ ଊର୍ଦ୍ଧ୍ୱ ଦମ୍ପତିଙ୍କ ବିବାହ ସମ୍ପନ୍ନ
ଆୟୁଷ୍ମାନ ଭାରତ -
ଗୋପବନ୍ଧୁ ଜନ ଆରୋଗ୍ୟ ଯୋଜନାରେ
୩.୪୭ କୋଟି ଲୋକ ଉପକୃତ
ସାମାଜିକ ସୁରକ୍ଷା ପେନ୍‌ସନ ଯୋଜନା
୫୭ଲକ୍ଷରୁ ଅଧିକ ହିତାଧିକାରୀଙ୍କୁ ସହାୟତା
₹୩.୫ ଲକ୍ଷ କୋଟି ପୁଞ୍ଜିନିବେଶରେ
୧୫୨ ପ୍ରକଳ୍ପ ଯୋଗେ ୨,୫୨,୦୦୦ ନିଯୁକ୍ତି ସୃଷ୍ଟି
ବୃତ୍ତିଗ

ବଡ଼ଶଙ୍ଖ ବଜାରରେ ଦାଦାବଟି ଆଦାୟ ଅଭିଯୋଗ

ଛୁରି ଦେଖାଇ ଦୋକାନୀଙ୍କୁ ଧମକ, ୩ ଗିରଫ

ପୁରୀ, (ସବୁ୍ୟ): ପୁରୀ ବଡ଼ଶଙ୍ଖ ବଜାରରେ ଦୋକାନୀମାନଙ୍କୁ ଛୁରି ଦେଖାଇ ଭୟଭୀତ କରି ଦାଦାବଟି ଆଦାୟ କରୁଥିବା ଅଭିଯୋଗରେ କୁମ୍ଭାରପଡ଼ା ଥାନା ପୁଲିସ ୩ ଜଣଙ୍କୁ ଗିରଫ କରିଛି। ସେମାନେ ହେଲେ ନରେନ୍ଦ୍ରକୋଣ ମଙ୍ଗଳାସାହିର ନଖିଆ ଓରଫ ଲକ୍ଷ୍ମୀଧର ନାୟକ (୨୩), ଖାକିମଠନୁଆସାହିର ଗୋଧିକାଲିଆ ଓରଫ ଜଗନ୍ନାଥ ରାଉତ (୩୫) ଏବଂ ଗୁଡ୍ଡୁ ଓରଫ ଲୋକନାଥ ଦାସ (୨୯)। ରବିବାର ସନ୍ଧ୍ୟା ପ୍ରାୟ ୬ଟା ସମୟରେ ତିନିଜଣ ବଡ଼ଶଙ୍ଖ ବଜାରରେ ଦୋକାନୀମାନଙ୍କୁ ଛୁରି ଦେଖାଇ ଜୀବନରୁ ମାରିଦେବାର ଧମକ ଦେଇ ଦାଦାବଟି ଆଦାୟ କରୁଥିବା ନେଇ କୁମ୍ଭାରପଡ଼ା ଥାନା ପୁଲିସକୁ ସୂଚନା ମିଳିଥିଲା। ଆଇଆଇସିଙ୍କ ନିର୍ଦ୍ଦେଶରେ ଏଏସ୍‌ଆଇ ଜେ.କେ. ମାଲିଙ୍କ ନେତୃତ୍ୱରେ ପୁଲିସ ଟିମ୍ ଘଟଣାସ୍ଥଳରେ ପହଞ୍ଚି ତିନିଜଣଙ୍କୁ କାବୁ କରିଥିଲା।

ତଲାସୀ ବେଳେ ନଖିଆ ନିକଟରୁ ଏକ କିଚେନ୍ ଛୁରି ଏବଂ ଗୋଧିକାଲିଆ ନିକଟରୁ ୫୦୦ ଟଙ୍କା ଜବତ ହୋଇଥିବା ପୁଲିସ କହିଛି।

ପଚରାଉଚରା ସମୟରେ ସେମାନେ ଦୋକାନୀମାନଙ୍କଠାରୁ ଦାଦାବଟି ଆଦାୟ କରୁଥିବା ସ୍ୱୀକାର କରିଥିବା ପ୍ରେସ୍ ନୋଟ୍‌ରେ ଦର୍ଶାଯାଇଛି। ଏହି ଘଟଣାରେ କୁମ୍ଭାରପଡ଼ା ଥାନାରେ କେସ୍ ନମ୍ବର ୪୮୫/୨୦୨୬ରେ ବିଏନ୍‌ଏସ୍‌ର ବିଭିନ୍ନ ଧାରାରେ ମାମଲା ରୁଜୁ ହୋଇଛି। ଗିରଫ ୩ ଅଭିଯୁକ୍ତଙ୍କ ବିରୋଧରେ ପୂର୍ବରୁ ମଧ୍ୟ କୁମ୍ଭାରପଡ଼ା ଥାନା ସମେତ ବିଭିନ୍ନ ଥାନାରେ ଏକାଧିକ ମାମଲା ରହିଥିବା ପୁଲିସ ପ୍ରେସ୍ ନୋଟ୍‌ରେ ଉଲ୍ଲେଖ କରିଛି। ଗିରଫ ଅଭିଯୁକ୍ତମାନଙ୍କୁ ଆଜି ପୁରୀ ଏସ୍‌ଡିଜେଏମ୍‌ଙ୍କ ଅଦାଲତକୁ ପଠାଯାଇଛି।

ଶିବାଙ୍ଗୀଙ୍କୁ ମିଳିଲା ତ୍ୱରିତ ସ୍ୱାସ୍ଥ୍ୟ ମନ୍ତ୍ରୀଙ୍କ ସହାୟତା

ଏମ୍ସ ଭୁବନେଶ୍ୱରରେ ହେଲା ହାତର ଅସ୍ତ୍ରୋପଚାର

ଭୁବନେଶ୍ୱର, (ସବୁ୍ୟ) : ଦିବ୍ୟାଙ୍ଗ ଶିଶୁ ଶିବାଙ୍ଗୀବୈଷ୍ଣବୀ ନାୟକଙ୍କୁ ରାଜ୍ୟ ସରକାରଙ୍କ ପକ୍ଷରୁ ତ୍ୱରିତ ସ୍ୱାସ୍ଥ୍ୟ ସହାୟତା ପ୍ରଦାନ କରାଯାଇଛି । ତାଙ୍କ ଅସୁବିଧା କଥା ଜାଣି ଶିବାଙ୍ଗୀଙ୍କୁ ତୁରନ୍ତ ଆବଶ୍ୟକ ସହାୟତା ଯୋଗାଇ ଦେବା ପାଇଁ ମାନ୍ୟବର ସ୍ୱାସ୍ଥ୍ୟ ଓ ପରିବାର କଲ୍ୟାଣ ମନ୍ତ୍ରୀ ଡା. ମୁକେଶ ମହାଲିଙ୍ଗ ନିର୍ଦ୍ଦେଶ ଦେଇଥିଲେ । ମନ୍ତ୍ରୀଙ୍କ ନିର୍ଦ୍ଦେଶ ପରେ ସ୍ୱାସ୍ଥ୍ୟ ବିଭାଗ ପକ୍ଷରୁ ତ୍ୱରିତ ପଦକ୍ଷେପ ଗ୍ରହଣ କରାଯାଇ ଶିବାଙ୍ଗୀଙ୍କ ଆବଶ୍ୟକ ଚିକିତ୍ସା ସୁନିଶ୍ଚିତ କରାଯାଇଥିଲା । ଏମ୍ସ ଭୁବନେଶ୍ୱରରେ ତାଙ୍କ ହାତର ଅସ୍ତ୍ରୋପଚାର ସଫଳତାର ସହ ସମ୍ପନ୍ନ ହୋଇଛି । ତାଙ୍କର ଚିକିତ୍ସା ଓ ଅସ୍ତ୍ରୋପଚାର ବ୍ୟବସ୍ଥା କରାଯାଇଥିବା ସହ ହସ୍ପିଟାଲରେ ତାଙ୍କ ଚିକିତ୍ସା ସୁଚାରୁ ଭାବେ ଚାଲିବା ପାଇଁ ଆବଶ୍ୟକ ସହଯୋଗ ଯୋଗାଇ ଦିଆଯାଇଛି । ମାଇକ୍ରୋବ୍ଲୋଗିଙ୍ଗ ସାଇଟ ଏକ୍ସରେ ଦେବୀପ୍ରସାଦ ନାମକ ଜଣେୟୁଜର ଏ ବାବଦରେ ଜଣାଇବା ପରେ ମାନ୍ୟବର ମନ୍ତ୍ରୀ ଅସ୍ତ୍ରୋପଚାର ନିମନ୍ତେ ନିର୍ଦ୍ଦେଶ ଦେଇଥିଲେ । ଶିବାଙ୍ଗୀଙ୍କ ସଓାସ୍ଥ୍ୟ ଓ କଲ୍ୟାଣ ପ୍ରତି ମନ୍ତ୍ରୀ ଡା. ମହାଲିଙ୍ଗଙ୍କ ସହାୟତା ନିରନ୍ତର ରହିଛି । ୨୦୨୫ ମସିହାରେ ମଧ୍ୟ ତାଙ୍କ ପାଇଁ ଆବଶ୍ୟକ ସହାୟତା ଯୋଗାଇ ଦେବା ସହ ଶିବାଙ୍ଗୀଙ୍କୁ ଏକ ଶ୍ରବଣ ଯନ୍ତ୍ର ପ୍ରଦାନ କରାଯିବାରେ ସହଯୋଗ କରାଯାଇଥିଲା । ଶିବାଙ୍ଗୀଙ୍କ ଚିକିତ୍ସା ଓ ଆବଶ୍ୟକ ସହାୟତା ପାଇଁ ତ୍ୱରିତ ପଦକ୍ଷେପ ନେଇଥିବାରୁ ମନ୍ତ୍ରୀ ଡା. ମହାଲିଙ୍ଗଙ୍କୁ ଶିବାଙ୍ଗୀଙ୍କ ପରିବାର କୃତଜ୍ଞତା ଜଣାଇଛନ୍ତି ।

ଏମଏମଡ଼ିଆର୍ ଆଇନ(ସଂଶୋଧିତ) ପ୍ରତ୍ୟାହାର ଦାବିରେ

ଇଣ୍ଡିଆ ମେଣ୍ଟର ରଣହୁଙ୍କାର

ରାୟଗଡ଼ା,(ସବୁ୍ୟ) : ଓଡ଼ିଶା ଭଳି ଖଣିଜ ସମ୍ପଦରେ ସମୃଦ୍ଧ ରାଜ୍ୟ ପାଇଁ ଏମଏମଡ଼ିଆର୍ ଆଇନ(ସଂଶୋଧନ) ଏକ ପ୍ରତିବନ୍ଧକ । ରୟାଲଟି କୌଣସି ଟିକସ ନୁହେଁ, ବରଂ ରାଜ୍ୟର ମାଟିତଳେ ଥିବା ଖଣିଜ ସମ୍ପଦ ଉପରେ ରାଜ୍ୟର ଅଧିକାର ସହ ଜଡ଼ିତ ଏକ ଆୟ । ଏହି ଆଇନ ମାଧ୍ୟମରେ ରାଜ୍ୟଗୁଡ଼ିକୁ ଖଣିଜ ସମ୍ପଦ ଉପରେ ଥିବା ଅଧିକାରରୁ ବଞ୍ଚିତ କରିବାକୁ କେନ୍ଦ୍ର ସରକାର ଉଦ୍ୟମ କରୁଛନ୍ତି ବୋଲି ଅଭିଯୋଗ କରିଛି କଂଗ୍ରେସ । ରାୟଗଡ଼ା ସହରର ତେଜସ୍ୱୀ ସମ୍ମୁଖ ପଡ଼ିଆରେ ଇଣ୍ଡିଆ ମେଣ୍ଟର ଆୟୋଜିତ ପରିବର୍ତ୍ତନ ରାଲି ଓ ସାଧାରଣ ସଭାରେ ଯୋଗଦେଇ ପ୍ରଦେଶ କଂଗ୍ରେସ ସଭାପତି ଭକ୍ତଚରଣ ଦାସ ଏଭଳି ମତବ୍ୟକ୍ତ କରିଛନ୍ତି । ଶ୍ରୀ ଦାସ କହିଲେ ଯେ, ରାଜ୍ୟରେ ମହଜୁଦ ଥିବା ଖଣିଜ ସମ୍ପଦ ଏଠାକାର ଜନସାଧାରଣଙ୍କର । ଖଣିଜ ସମ୍ପଦକୁ ନେଇ ବିକାଶ ଓ ନିୟମାବଳୀ ସଂଶୋଧନ ଆଇନ, ୨୦୧୬ ଯୋଗୁଁ ଓଡ଼ିଶା ବ୍ୟାପକ କ୍ଷତିର ସମ୍ମୁଖୀନ ହେବ । ଏହାଦ୍ୱାରା ସାଧାରଣ ଲୋକେ କିଛି ପାଇବେ ନାହିଁ । ଖଣିଜ ସମ୍ପଦ ବଦଳରେ ମିଳୁଥିବା ରୟାଲଫିରୁ ଲୋକଙ୍କ ଆର୍ଥିକ ମାନଦଣ୍ଡରେ ସୁଧାର ଆଣିବା ସରକାରଙ୍କ ଦାୟିତ୍ୱ ନୁହେଁ କି ବୋଲି ସେ ପ୍ରଶ୍ନ କରିଥିଲେ । ଓଡ଼ିଶାକୁ ଜାଗ୍ରତ କରିବା ପାଇଁ କଂଗ୍ରେସ ଏହି ଆନ୍ଦୋଳନ ଆରମ୍ଭ କରିଛି । କଂଗ୍ରେସ ଏବେ ଶାସନରେ ନାହିଁ । ତେଣୁ ବିରୋଧୀ ଦଳରେ ରହି ସବୁକିଛି କରିବା ସମ୍ଭବ ହେଉନାହିଁ । ଦଳ ଶାସନକୁ ଆସିଲେ ଗୋଟିଏ ନିର୍ଦ୍ଦେଶରେ ସମସ୍ତ ଖଣି ବନ୍ଦ କରିଦିଆଯିବ ବୋଲି ଭକ୍ତ କହିଥିଲେ । ଏଥିସହ ବଂଶଧାରା ଜଳ ବିବାଦ ପ୍ରସଙ୍ଗ ଉଠାଇ ସେ ରାଜ୍ୟ ସରକାରଙ୍କୁ ସମାଲୋଚନା କରିଥିଲେ । ଲୋକଙ୍କ ଗାଁ ଦେଇ ପ୍ରବାହିତ ହେଉଥିବା ବଂଶଧାରା ନଦୀର ଜଳ ଉପରେ ରାଜ୍ୟ ସରକାର ନିଜର ଅଧିକାର ସାବ୍ୟସ୍ତ କରିପାରୁନାହାନ୍ତି ବୋଲି ସେ କହିଥିଲେ । ଶିକ୍ଷା ବ୍ୟବସ୍ଥାର ତ୍ରୁଟି ଦର୍ଶାଇବା ସହ ପାଠ୍ୟପୁସ୍ତକରେ ରହିଥିବା ତ୍ରୁଟି ସମ୍ପର୍କରେ ମଧ୍ୟ ସେ ଆଲୋଚନା କରିଥିଲେ । ମନ୍ତ୍ରୀ ନିତ୍ୟାନନ୍ଦ ଗଣ୍ଡଙ୍କ ଇସ୍ତଫା ଦାବିରେ ଆନ୍ଦୋଳନ ଜାରି ରହିବ ବୋଲି ସେ ଘୋଷଣା କରିଥିଲେ । ପୂର୍ବାହ୍ନ ୧୧ଟାରେ ରାୟଗଡ଼ା ବସ୍‌ଷ୍ଟାଣ୍ଡ ଛକସ୍ଥିତ ଡ. ବି.ଆର୍. ଆମ୍ବେଦକରଙ୍କ ପ୍ରତିମୂର୍ତ୍ତିରେ କଂଗ୍ରେସ ଓ ସହଯୋଗୀ ଦଳର ନେତୃବୃନ୍ଦ ପୁଷ୍ପମାଲ୍ୟ ଅର୍ପଣ କରିଥିଲେ । ପରେ ଏକ ବିଶାଳ ଶୋଭାଯାତ୍ରାରେ ବାହାରି ସ୍ଥାନୀୟ ତେଜସ୍ୱୀ ସମ୍ମୁଖ ପଡ଼ିଆରେ ପହଞ୍ଚିଥିଲେ । ସେଠାରେ ଏକ ସାଧାରଣ ସଭା ଅନୁଷ୍ଠିତ ହୋଇଥିଲା । ସଭାରେ କୋରାପୁଟ ଲୋକସଭା ସାଂସଦ ସପ୍ତଗିରି ଶଙ୍କର ଉଲାକା ସ୍ୱାଗତ ଭାଷଣ ଦେଇ ଏମଏମଡ଼ିଆର୍ ବିଲ ସଂଶୋଧନକୁ ଆଦିବାସୀ ବିରୋଧୀ ବିଲ ବୋଲି ଅଭିହିତ କରିଥିଲେ । ଏହା ଓଡ଼ିଶା ପ୍ରତି ଅନ୍ୟାୟ ବୋଲି ଦର୍ଶାଇ ସେ ଏହାର ପ୍ରତ୍ୟାହାର ପାଇଁ ସରକାର ଆଗଭର ହେବା ଆବଶ୍ୟକ ବୋଲି କହିଥିଲେ । ନଚେତି ସାମ୍ବିଧାନିକ ପଦ୍ଧତିରେ ଲଢ଼େଇ କରାଯିବ ବୋଲି ସେ ଚେତାବନୀ ଦେଇଥିଲେ । ଏହି ଅବସରରେ ପ୍ରଦେଶ କଂଗ୍ରେସ କମିଟିର ପ୍ରଭାରୀ ଦାୟିତ୍ୱରେ ଥିବା ଲାଲାଜି ଦେଶାଇ ଯୋଗଦେଇ କହିଥିଲେ, ରାୟଗଡ଼ା ଜିଲାର କୁଡ଼ିଆରେ ରହୁଥିବା ଗରିବ ଲୋକ ହୁଅନ୍ତୁ କି ପୁଞ୍ଜିପତି, ସମସ୍ତଙ୍କ ଅଧିକାର ସମାନ । ଗଣତାନ୍ତ୍ରିକ ମତଦାନ ପ୍ରକ୍ରିୟାରେ ଲୋକେ ନିର୍ବାଚନ ପରେ ନିଜ ଗାଁ, ଜିଲ୍ଲା, ରାଜ୍ୟ ଓ ଦେଶର ବିକାଶ ଆଶା କରିଥାନ୍ତି । କିନ୍ତୁ ଖଣିଜ ସମ୍ପଦରେ ସମୃଦ୍ଧ ରାୟଗଡ଼ା ଜିଲ୍ଲା ଏଠାକାର ଲୋକଙ୍କ ପାଇଁ ଅଭିଶାପ ପାଲଟିଛି ବୋଲି ସେ କହିଥିଲେ । ସଭାରେ ରାଜ୍ୟ ପ୍ରଭାରୀ ଟି. କୁସୁମ କୁମାର, ପୂର୍ବତନ ପ୍ରଦେଶ କଂଗ୍ରେସ ସଭାପତି ନିରଞ୍ଜନ ପଟ୍ଟନାୟକ, ପୂର୍ବତନ ସଭାପତି ଜୟଦେବ ଜେନା, ଶରତ ପଟ୍ଟନାୟକ, ବିଧାୟକ ଦଳର ନେତା ରାମଚନ୍ଦ୍ର କାଡ଼ାମ, ଜୟପୁର ବିଧାୟକ ତାରାପ୍ରସାଦ ବାହିନୀପତି, ରାଜ୍ୟ ମହିଳା କଂଗ୍ରେସ ସଭାନେତ୍ରୀ ମୀନାକ୍ଷୀ ବାହିନୀପତି, ବିଧାୟକ ତଥା ରାୟଗଡ଼ା ଜିଲ୍ଲା ସଭାପତି କାତ୍ରାକା ଆପାଲାସ୍ୱାମୀ, ବିଧାୟକ ନୀଳମାଧବ ହିକକା, ସତ୍ୟଜିତ ଗମାଙ୍ଗ, ପବିତ୍ର ସାଉଁତା, ମଙ୍ଗୁ ଖିଲ, ଲକ୍ଷ୍ମଣ ମୁଣ୍ଡା, ପ୍ରଦେଶ କଂଗ୍ରେସ କମିଟି ଉପସଭାପତି କୃଷ୍ଣ ଶଗରିଆ, ସିପିଆଇ (ଏମଏଲ) ର ପୂର୍ବତନ ବିଧାୟକ ରାଧାକାନ୍ତ ସେଠୀ, ସିପିଆଇ ରାଜ୍ୟ ସମ୍ପାଦକ ପ୍ରଶାନ୍ତ କୁମାର ମିଶ୍ର, ସିପିଏମ ରାଜ୍ୟ ସମ୍ପାଦକ ଜୟନ୍ତ ଦାସ ପ୍ରମୁଖ ଯୋଗଦେଇ ଏମଏମିଆର୍ ଆଇନ ପ୍ରତ୍ୟାହାର ଦାବି କରିଥିଲେ । ଶେଷରେ ରାଷ୍ଟ୍ରପତିଙ୍କ ଉଦ୍ଦେଶ୍ୟରେ ଜିଲ୍ଲାପାଳ ଜରିଆରେ ସିସିସି ସଭାପତି, ରାଜ୍ୟ ପ୍ରଭାରୀ, କେନ୍ଦ୍ର ନେତା, ସାଂସଦ, ପୂର୍ବତନ ପିସିସି ଏବଂ ସମସ୍ତ ବିଧାୟକ ଜିଲ୍ଲାପାଳଙ୍କୁ ଦାବିପତ୍ର ପ୍ରଦାନ କରିଥିଲେ । ଏହି ଦାବି ପୂରଣ ନ ହେଲେ ଆସନ୍ତା ୨୯ ତାରିଖରେ ବିଧାନସଭା ଭିତରେ ଓ ବାହାରେ ଆନ୍ଦୋଳନ କରାଯିବ ବୋଲି ନେତୃବୃନ୍ଦ ଚେତାବନୀ ଦେଇଥିଲେ । ସମ୍ପୂର୍ଣ୍ଣ କାର୍ଯ୍ୟକ୍ରମକୁ ରାଜ୍ୟ ସମ୍ପାଦକ ଦୁର୍ଗାପ୍ରସାଦ ପଣ୍ଡା ସଞ୍ଚାଳନ କରିଥିବା ବେଳେ ବିଧାୟକ ମଙ୍ଗୁ ଖିଲ ଧନ୍ୟବାଦ ଅର୍ପଣ କରିଥିଲେ ।

ଏମ୍‌ଏମ୍‌ଡ଼ିଆର୍ ସଂଶୋଧିତ ବିଲ ଆଦିବାସୀ ବିରୋଧୀ : ସପ୍ତଗିରି

ଉତ୍କଳ ସାମ୍ବାଦିକ ସଂଘର ରାଜ୍ୟ କାର୍ଯ୍ୟକାରିଣୀ ବୈଠକ

ଡିସେମ୍ବରରେ ସାମ୍ବାଦିକଙ୍କ ରାଜ୍ୟବ୍ୟାପୀ ଆନ୍ଦୋଳନ ନିଷ୍ପତ୍ତି

ଭୁବନେଶ୍ୱର, (ସବୁ୍ୟ): ରାଜ୍ୟର ସର୍ବ ପୁରାତନ ଉତ୍କଳ ସାମ୍ବାଦିକ ସଂଘର ରାଜ୍ୟ କାର୍ଯ୍ୟକାରିଣୀ ବୈଠକ ରବିବାର ଦିନ ଭୁବନେଶ୍ୱର ସ୍ଥିତ ସଂଘର ମୁଖ୍ୟ କାର୍ଯ୍ୟାଳୟରେ ଅନୁଷ୍ଠିତ ହୋଇଥିଲା । ରାଜ୍ୟ ସଭାପତି ବିଭୂତି ଭୂଷଣ କରଙ୍କ ଅଧ୍ୟକ୍ଷତାରେ ଆୟୋଜିତ ଏହି ବୈଠକରେ କାର୍ଯ୍ୟରତ ସାମ୍ବାଦିକ ମାନଙ୍କ ବିଭିନ୍ନ ଦାବି ସମ୍ପର୍କରେ ବିସ୍ତୃତ ଆଲୋଚନା ହୋଇଥିଲା । ସରକାର ସାମ୍ବାଦିକଙ୍କ ନ୍ୟାର୍ଯ୍ୟ ଦାବି ପ୍ରତି ଅଣଦେଖାକୁ ଅବ୍ୟାହତ ରଖିଲେ ବିଧାନ ସଭାର ଆସନ୍ତା ଶୀତକାଳିନ ଅଧିବେଶନ ସମୟରେ ରାଜଧାନୀ ସମେତ ରାଜ୍ୟବ୍ୟାପୀ ବ୍ୟାପକ ଆନ୍ଦୋଳନ କରାଯିବା ପାଇଁ ଘୋଷଣା କରାଯାଇଥିଲା । ତେବେ ଆନ୍ଦୋଳନ ପୂର୍ବରୁ ଶେଷଥର ପାଇଁ ସରକାରଙ୍କ ସହ ଏଥସମ୍ପର୍କରେ ଆଲୋଚନା କରାଯିବାକୁ ସଭାପତି ଶ୍ରୀ କରଙ୍କ ପ୍ରସ୍ତାବକୁ ବୈଠକରେ ଗୃହୀତ କରାଯଇଥିଲା । ବିଶେଷକରି ବରିଷ୍ଠ ସାମ୍ବାଦିକଙ୍କୁ ପେନସନ ପ୍ରଦାନ, ପ୍ରଚଳିତ ସ୍ୱାସ୍ଥ୍ୟ ବୀମା ଯୋଜନାରେ ପିତାମାତା ଓ ୨୫ ବର୍ଷରୁ ଉର୍ଦ୍ଧ୍ୱ ନିର୍ଭରଶୀଳ ସନ୍ତାନ ମାନଙ୍କୁ ସାମିଲ ସହିତ ବିମା ରାଶି ୧୦ ଲକ୍ଷ ଟଙ୍କାକୁ ବୃଦ୍ଧି । ଅଧିସ୍ୱକୃତି କମିଟିର ପୁନଃର୍ଗଠନ ସହ ରାଜ୍ୟ ଠାରୁ ଜିଲ୍ଲା ଓ ବ୍ଲକ ସ୍ତର ପର୍ଯ୍ୟନ୍ତ ସାମ୍ବାଦିକ ମାନଙ୍କୁ ଅଧିସ୍ୱୀକୃତି ପ୍ରଦାନ,ରାଜ୍ୟରେ ସାମ୍ବାଦିକ ସୁରକ୍ଷା ଆଇନ ପ୍ରଣୟନ ଇତ୍ୟାଦି ଦାବି ଗୁଡିକ ପୁରଣ ପାଇଁ ଇତ୍ୟବସରେ ସରକାରଙ୍କ ଦୃଷ୍ଟି ଆକର୍ଷଣ କରାଯାଇଥିଲା । ଏଥିସହ ସାଙ୍ଗଠନିକ ଦୃଢତା ପାଇଁ ସଭ୍ୟପଦ ନବୀକରଣ ପରେ ଚଳିତ ବର୍ଷ ଶେଷସୁଦ୍ଧା ସଂଘର ସାଧାରଣ ନିର୍ବାଚନ ପ୍ରକ୍ରିୟା ଶେଷ କରାଯିବା ପାଇଁ ନିଷ୍ପତ୍ତି ହୋଇଥିଲା । ସଂଘର ରାଜ୍ୟ ସାଧାରଣ ସମ୍ପାଦକ ବେଣୁଧର ପଣ୍ଡା ପୂର୍ବ ବୈଠକର ବିବରଣୀ ପାଠ କରିଥିଲେ । ଏଥିରେ କାର୍ଯ୍ୟକାରୀ ସଭାପତି ହାରାଧନ ବାନାର୍ଜୀ,ପୂର୍ଣ୍ଣଚନ୍ଦ୍ର ନାୟକ,ଉପସଭାପତି ଡ ରଶ୍ମୀରଞ୍ଜନ ମିଶ୍ର, ସତ୍ୟନାରାୟଣ ମିଶ୍ର,ଉପଦେଷ୍ଟା ବିପିନ ସିଂ,ବିମଳଭଞ୍ଜଦେଓ, ଦିଲ୍ଲୀପ ବିଶୋୟି,ରମେଶ ମହାନ୍ତି ,ବଙ୍କିମ ନାୟକ,ପ୍ରକାଶଚନ୍ଦ୍ର ମିଶ୍ର,ପବିତ୍ର ମହାରଥା,ପ୍ରଶନ୍ନକୁମାର ତ୍ରିପାଠୀ,ଆଇନ ପରାମର୍ଶଦାତା ପ୍ରଶାନ୍ତ ସାହୁ,ଜିଲ୍ଲା ସଭାପତି ସର୍ବଶ୍ରୀ ପ୍ରତାପ ପ୍ରଧାନ,ସନ୍ତୋସ ଦାଶ,ହିଜେନ ପାଢୀ,ସୁରେଶ ଦାଶ, ରାଜୀବଲୋଚନ ଦାସ,ପ୍ରଦୀପ ନାୟକ,ଲୋକନାଥ ଦଳେଇ,ଦେବାଶିଷ ପୁରୋହିତ,ବିରଞ୍ଚି ପଟ୍ଟନାୟକ,ସନ୍ତୋଷ ପାଣିଗ୍ରାହୀ,ଅଶୋକ ମିଶ୍ର,ହିମାଂଶୁ ନାୟକ,ପ୍ରଦୀପ ମହାପାତ୍ର, ଅପୁର୍ବ ବେହେରା,ପବିତ୍ର ମହାନ୍ତି,ମାନସ କାନୁନଗୋ,ମଦନ ପାଣି,ମନୋଜ ପ୍ରଧାନ,ରାଧାକାନ୍ତ ମିଶ୍ର,ଭରତ ବେହେରା ପ୍ରମୁଖ ପ୍ରସ୍ତାବିତ ବିଷୟ ଉପରେ ଆଲୋଚନା କରି ଆଗାମୀ ଆନ୍ଦୋଳନକୁ ଶାଣିତ କରିବା ପାଇଁ ସଂକଳ୍ପ ନେଇଥିଲେ । ବୈଠକରେ ସଂଘର ଦିବଙ୍ଗତ ସଦସ୍ୟ ମାନଙ୍କ ପାଇଁ ନିରବ ପ୍ରାର୍ଥନା ସହିତ ଶ୍ରଦ୍ଧାଞ୍ଜଳି ଅର୍ପଣ କରାଯାଇଥିଲା ।

ଆକ୍ରମଣ ସହ ହତ୍ୟା ଧମକ, ଜଣେ ଗିରଫ

ବ୍ରହ୍ମପୁର, (ସବୁ୍ୟ): ଲାଠି ଗାଁରେ ଜଣେ ବ୍ୟକ୍ତିଙ୍କୁ ବାଉଁଶ ଠେଙ୍ଗାରେ ଆକ୍ରମଣ ଓ ପରେ ହତ୍ୟା ଧମକ ଦେବା ଅଭିଯୋଗରେ ବ୍ରହ୍ମପୁର ସଦର ଥାନା ପୋଲିସ ସମୀର ଦାସ ଓରଫ ବୁଡୁ ଦାସ (୩୮)ଙ୍କୁ ଗିରଫ କରିଛି । ଅପରାଧରେ ବ୍ୟବହୃତ ବାଉଁଶ ଠେଙ୍ଗାକୁ ପୋଲିସ ଜବତ କରିଛି । କେସ୍ ନଂ. ୫୭୫/୨୬ ରେ ତାଙ୍କୁ ଆଜି କୋର୍ଟ ଚାଲାଣ କରାଯାଇଛି । ଗତ ୭ ତାରିଖ ସକାଳେ ଅଭିଯୋଗକାରୀ ହରିଜନ ସାହି ରାସ୍ତା ଦେଇ ଯାଉଥିବା ସମୟରେ ସାମାନ୍ୟ ବଚସାକୁ କେନ୍ଦ୍ର କରି ସମୀର ତାଙ୍କୁ ବାଉଁଶ ଠେଙ୍ଗାରେ ଆକ୍ରମଣ କରିଥିଲା । ଆକ୍ରମଣରେ ତାଙ୍କ ବାମ କାନରେ ଗଭୀର ରକ୍ତାକ୍ତ ଆଘାତ ଲାଗିଥିଲା । ପରେ ତାଙ୍କୁ ବ୍ରହ୍ମପୁର ଏମକେସିଜି ମେଡିକାଲ କଲେଜ ଓ ହସ୍ପିଟାଲରେ ଚିକିତ୍ସା କରାଯାଇଥିଲା । ପୁଣିଥରେ ଉକ୍ତ ଅଭିଯୁକ୍ତ ୧୦ ତାରିଖ ସକାଳେ ଅଭିଯୋଗକାରୀଙ୍କ ଘର ନିକଟକୁ ଯାଇ ଅଶ୍ଳୀଳ ଭାଷାରେ ଗାଳିଗୁଳଜ କରିବା ସହ ତାଙ୍କୁ ହତ୍ୟା କରିବାକୁ ଧମକ ଦେଇଥିବା ନେଇ ଅଭିଯୋଗ ହୋଇଥିଲା । ଘଟଣାର ତଦନ୍ତ କରି ପୋଲିସ ଆଜି ଉକ୍ତ ଅଭିଯୁକ୍ତଙ୍କୁ ଗିରଫ କରିଥିବା କହିଛି ।

ସନ୍ଧ୍ୟାରାଣୀ ବିଶ୍ୱାଳଙ୍କ ବିୟୋଗରେ ଶଙ୍ଖ ଭବନରେ ବିଜେଡିର ଶୋକସଭା

ଭୁବନେଶ୍ୱର, (ସବୁ୍ୟ): ଭୁବନେଶ୍ୱର ସ୍ଥିତ ଶଙ୍ଖ ଭବନ ଠାରେ ବିଜୁ ମହିଳା ଜନତା ଦଳର ବରିଷ୍ଠ ଉପସଭାପତି ସନ୍ଧ୍ୟାରାଣୀ ବିଶ୍ୱାଳଙ୍କ ବିୟୋଗରେ ବିଜୁ ଜନତା ଦଳ ପକ୍ଷରୁ ଏକ ଶୋକସଭା ଅନୁଷ୍ଠିତ ହୋଇଥିଲା । ସଂଗଠନ ପ୍ରତି ତାଙ୍କର ଅବଦାନ ଏବଂ ଜନସେବା ପ୍ରତି ତାଙ୍କର ପ୍ରତିବଦ୍ଧତାକୁ ଦଳୀୟ ନେତୃମଣ୍ଡଳୀ ମାନେ ଆଲୋକପାତ କରିଥିଲେ । ଏହି ଶୋକସଭାରେ ଡ଼ ଗୀତା ବସ୍ତିଆ ମଞ୍ଚ ପରିଚାଳନା କରିଥିଲେ । ବିଜେଡିର ବରିଷ୍ଠ ଉପସଭାପତି ଶ୍ରୀମତୀ ପ୍ରମିଳା ମଲ୍ଲିକ କହିଥିଲେ ଯେ, ସ୍ୱର୍ଗତ ସନ୍ଧ୍ୟାରାଣୀ ବିଶ୍ୱାଳ ଦୀର୍ଘ ସମୟ ଧରି ବିଜୁ ଜନତା ଦଳ ସହ ଜଡ଼ିତ ରହିଥିଲେ ଏବଂ ସେ ଜଣେ ନିଷ୍ଠାବାନ ଓ ଦକ୍ଷ ସଂଗଠକ ଥିଲେ । ଦଳୀୟ ସଂଗଠନ ପ୍ରତି ତାଙ୍କର ପ୍ରତିବଦ୍ଧତା ଏବଂ ଦଳୀୟ କର୍ମୀମାନଙ୍କ ସହ ତାଙ୍କର ଘନିଷ୍ଠ ସମ୍ପର୍କ ସର୍ବଦା ସ୍ମରଣୀୟହୋଇ ରହିବ । ତାଙ୍କର ଦେହାନ୍ତରେ ସେ ଗଭୀର ଶୋକ ପ୍ରକାଶ କରିବା ସହ ଶୋକସନ୍ତପ୍ତ ପରିବାର ପ୍ରତି ସମବେଦନା ଜଣାଇଥିଲେ ।

ବିଜେଡିର ବରିଷ୍ଠ ଉପସଭାପତି ଶ୍ରୀ ଦେବୀ ପ୍ରସାଦ ମିଶ୍ର କହିଥିଲେ ଯେ, ସ୍ୱର୍ଗତ ସନ୍ଧ୍ୟାରାଣୀ ବିଶ୍ୱାଳ ଜଣେ ନିଷ୍ଠାବାନ କର୍ମୀ ଭାବେ ଆନ୍ତରିକତା ଓ ନିଷ୍ଠାର ସହ ସଂଗଠନ ପାଇଁ କାର୍ଯ୍ୟ କରିଥିଲେ । ଦଳୀୟ ସଂଗଠନକୁ ସୁଦୃଢ଼ କରିବାରେ, ବିଶେଷକରି ମହିଳା ସଂଗଠନ ସହ ତାଙ୍କର ସମ୍ପୃକ୍ତି ଓ ତାଙ୍କର ଅବଦାନ ସମ୍ମାନର ସହ ସ୍ମରଣ କରାଯିବ । ସେ ତାଙ୍କ ପରିବାର ପ୍ରତି ହୃଦୟରୁ ସମବେଦନା ଜଣାଇଥିଲେ । ବିଜୁ ମହିଳା ଜନତା ଦଳର ସଭାନେତ୍ରୀ ଶ୍ରୀମତୀ ସ୍ନେହାଙ୍ଗିନୀ ଛୁରିଆ, ସ୍ୱର୍ଗତ ସନ୍ଧ୍ୟାରାଣୀ ବିଶ୍ୱାଳଙ୍କର ଦଳ ସହ ଦୀର୍ଘ ଦିନର ସମ୍ପର୍କ ଏବଂ ସାଂଗଠନିକ କାର୍ଯ୍ୟ ପ୍ରତି ତାଙ୍କର ନିଷ୍ଠାକୁ ମନେ ପକାଇଥିଲେ । ସେ ଦଳୀୟ କର୍ମୀମାନଙ୍କ ସହ ଘନିଷ୍ଠ ସମ୍ପର୍କ ରଖିବା ସହ ସର୍ବଦା ଆନ୍ତରିକତା

ପୋକରା ଚାଉଳ, ପାଣି ଓ ବିଦ୍ୟୁତ ସମସ୍ୟା ପ୍ରଶାସନକୁ ଜଣାଇବାକୁ ୯ କିମି ଚାଲିଲେ ଛାତ୍ରଛାତ୍ରୀ

ବାରିପଦା, (ସବ୍ୟ) : ହଷ୍ଟେଲରେ ଦୀର୍ଘ ଦୁଇ ମାସ ଧରି ଅବ୍ୟବସ୍ଥା ଲାଗି ରହିଥିବା ଅଭିଯୋଗ କରି ଶେଷରେ ରାଜରାସ୍ତାକୁ ଓହ୍ଲାଇଲେ ଅନ୍ତେବାସୀ । ବିଦ୍ୟାଳୟ ହଷ୍ଟେଲରୁ ବାହାରି ଚାଲି ଚାଲି ଜିଲ୍ଲାପାଳଙ୍କୁ ଭେଟିବାକୁ ଯାଉଥିବା ବେଳେ ପ୍ରଶାସନ ସେମାନଙ୍କୁ ଅଟକାଇଥିଲା । ପରେ ବିଦ୍ୟାଳୟ ସମ୍ମୁଖରେ ଉଦଳା-ବାରିପଦା ୧୯ ନମ୍ବର ରାଜ୍ୟ ରାଜପଥ ଅବରୋଧ କରି ଧାରଣାରେ ବସିଥିଲେ ଛାତ୍ରଛାତ୍ରୀ । ଏଭଳି ଘଟଣା ଖୁଣ୍ଟା ବ୍ଲକ ବିସିପୁର ଆଶ୍ରମ ବିଦ୍ୟାଳୟରେ ଘଟିଛି । ବିସିପୁର ଆଶ୍ରମ ବିଦ୍ୟାଳୟ ହଷ୍ଟେଲରେ ୧୦୦ ଜଣ ଛାତ୍ର ଓ ୧୫୦ ଜଣ ଛାତ୍ରୀ ଅନ୍ତେବାସୀ ଭାବେ ରହୁଛନ୍ତି । ଅନ୍ତେବାସୀଙ୍କ ଅଭିଯୋଗ ଅନୁଯାୟୀ, ଗତ ଦୁଇ ମାସ ଧରି ସେମାନଙ୍କୁ ପୋକରା ଚାଉଳରେ ଭାତ ରାନ୍ଧି ଖାଇବାକୁ ଦିଆଯାଉଛି । ଏହାସହ ହଷ୍ଟେଲର ପାଣି ଟାଙ୍କି ଫାଟିଯାଇଥିବାରୁ ପାନୀୟ ଜଳ ସମେତ ନିତ୍ୟବ୍ୟବହାର୍ଯ୍ୟ ପାଣିର ସମସ୍ୟା ଦେଖାଦେଇଛି । ଏଥିସହ ବିଦ୍ୟୁତ ସମସ୍ୟା ମଧ୍ୟ ଲାଗି ରହିଥିବା ଅଭିଯୋଗ ହୋଇଛି । ଏନେଇ ଅନ୍ତେବାସୀମାନେ ହଷ୍ଟେଲ ଦାୟିତ୍ୱରେ ଥିବା ଅଧିକାରୀ, ଓ୍ୱାର୍ଡେନ ଓ ମେଟ୍ରନଙ୍କୁ ଅବଗତ କରିଥିଲେ । ଏହାସହ ବିଦ୍ୟାଳୟର ପ୍ରଧାନଶିକ୍ଷକଙ୍କୁ ମଧ୍ୟ ସମସ୍ୟା ସମ୍ପର୍କରେ ଜଣାଇଥିଲେ । ତେବେ ଅଭିଯୋଗ ନମିଳିବାରୁ ଛାତ୍ରଛାତ୍ରୀମାନେ ବିସିପୁର ଛକକୁ ଫେରିଥିଲେ । ପରେ ବିଦ୍ୟାଳୟ ସମ୍ମୁଖରେ ଉଦଳା-ବାରିପଦା ୧୯ ନମ୍ବର ରାଜ୍ୟ ରାଜପଥ ଅବରୋଧ କରି ଧାରଣାରେ ବସିଥିଲେ । ଫଳରେ ଉଦଳା-ବାରିପଦା ମଧ୍ୟରେ ଯାତାୟାତ ବାଧାପ୍ରାପ୍ତ ହୋଇଥିଲା । ଛାତ୍ରଛାତ୍ରୀମାନେ ପ୍ରଧାନଶିକ୍ଷକଙ୍କ ବଦଳି ସହ ହଷ୍ଟେଲ ବ୍ୟବସ୍ଥାରେ ତୁରନ୍ତ ସୁଧାର ଆଣିବାକୁ ଦାବି କରିଥିଲେ । ଖବର ପାଇ ଧାରଣାସ୍ଥଳରେ ଅତିରିକ୍ତ ଜିଲ୍ଲାପାଳ ଦୁଃଖବନ୍ଧୁ ନାୟକ, ଜିଲ୍ଲା ମଙ୍ଗଳ ଅଧିକାରୀ ଗୁରୁ ଚରଣ ମଲ୍ଲିକ, କସ୍ତିପଦା ଉପଖଣ୍ଡ ଉପଜିଲ୍ଲାପାଳ ପ୍ରଣୟ ରଞ୍ଜନ ବେହେରା, ପ୍ରକଳ୍ପ ପ୍ରଶାସକ ଆଶିଷ କୁମାର ମହାପାତ୍ର, ଖୁଣ୍ଟା ବିଡିଓ, ତହସିଲଦାର ଓ ଉପଖଣ୍ଡ ପୁଲିସ ଅଧିକାରୀ ଗୋକୁଳାନନ୍ଦ ସାହୁ ପ୍ରମୁଖ ପହଞ୍ଚିଥିଲେ । ସେମାନେ ଉତ୍ୟକ୍ତ ଛାତ୍ରଛାତ୍ରୀଙ୍କ ସହ ଆଲୋଚନା କରିଥିଲେ । ଘଟଣାର ଖୁବଶୀଘ୍ର ତଦନ୍ତ କରାଯାଇ ଅବ୍ୟବସ୍ଥା ପାଇଁ ଦାୟୀ ବ୍ୟକ୍ତିଙ୍କ ବିରୋଧରେ କାର୍ଯ୍ୟାନୁଷ୍ଠାନ ନିଆଯିବ ବୋଲି ପ୍ରଶାସନ ପକ୍ଷରୁ ପ୍ରତିଶ୍ରୁତି ଦିଆଯାଇଥିଲା । ଏଥିସହ ଉପଜିଲ୍ଲାପାଳ ନିଜେ ବିଦ୍ୟାଳୟର ବ୍ୟବସ୍ଥା ତଦାରଖ କରିବେ ବୋଲି କହିବା ପରେ ଛାତ୍ରଛାତ୍ରୀମାନେ ଧାରଣା ପ୍ରତ୍ୟାହାର କରିଥିଲେ । ପରେ ସେମାନେ ହଷ୍ଟେଲକୁ ଫେରି ମଧ୍ୟାହ୍ନ ଭୋଜନ କରିଥିଲେ । ଏନେଇ ଅତିରିକ୍ତ ଜିଲ୍ଲାପାଳ ଦୁଃଖବନ୍ଧୁ ନାୟକ କହିଛନ୍ତି, ଛାତ୍ରଛାତ୍ରୀମାନେ ଏଭଳି ଚାଲି ଚାଲି ଜିଲ୍ଲାପାଳଙ୍କୁ ଭେଟିବାକୁ ଯିବା ଘଟଣା ନିଶ୍ଚିତ ଭାବେ ସମ୍ବେଦନଶୀଳ । ଏଥିପାଇଁ ଯେଉଁମାନେ ଦାୟୀ, ସେମାନେ ମଙ୍ଗଳ ସମ୍ପ୍ରସାରଣ ଅଧିକାରୀ ହୁଅନ୍ତୁ କିମ୍ବା ପ୍ରଧାନଶିକ୍ଷକ, ସମସ୍ତଙ୍କ ବିରୋଧରେ ୭ ଦିନ ମଧ୍ୟରେ କାର୍ଯ୍ୟାନୁଷ୍ଠାନ ନିଆଯିବ । ସେହିପରି, ଘଟଣା ସମ୍ପର୍କରେ ଜାଣିଥିଲେ ମଧ୍ୟ ମଙ୍ଗଳ ସମ୍ପ୍ରସାରଣ ଅଧିକାରୀ ତାଙ୍କୁ ଅବଗତ କରାଇନଥିବାରୁ ଏଭଳି ପରିସ୍ଥିତି ସୃଷ୍ଟି ହୋଇଥିବା କହିଛନ୍ତି ଜିଲ୍ଲା ମଙ୍ଗଳ ଅଧିକାରୀ ଗୁରୁ ଚରଣ ମଲ୍ଲିକ । ଏହି ଘଟଣାରେ ଆବଶ୍ୟକ କାର୍ଯ୍ୟାନୁଷ୍ଠାନ ନିଆଯିବ ବୋଲି ସେ କହିଛନ୍ତି ।

କାର ଦୁର୍ଘଟଣାରେ ୨ ମୃତ, ଡ୍ରାଇଭର ଗିରଫ

ବୁଗୁଡ଼ା, (ସବ୍ୟ) : ବୁଗୁଡ଼ା ଥାନା ଅନ୍ତର୍ଗତ ପଙ୍କଳବାଡି କ୍ରସର ନିକଟରେ ରାସ୍ତାପାର୍ଶ୍ୱସ୍ଥ ଏକ ଗଛକୁ କାର ଧକ୍କାରେ ୨ ଜଣଙ୍କ ମୃତ୍ୟୁ ଘଟଣାରେ ଆଜି ଡ୍ରାଇଭର ଗିରଫ ହୋଇ କୋର୍ଟ ଚାଲାଣ ହୋଇଥିବା ଜଣାଯାଇଛି । ଗିରଫ ଡ୍ରାଇଭର ଜଣକ ହେଲେ କାଦୁଆ ନରେନ୍ଦ୍ରପୁର ଗାଁର ଅଶ୍ୱିନୀ କୁମାର ବେହେରା । ଏନେଇ ପୋଲିସ ଥାନାରେ କେସ୍ ନଂ ୪୭୪/୨୬ରେ ଏକ ମାମଲା ରୁଜୁ ହୋଇଥିବା ଆଇଆଇସି ସୀତାଂଶୁ ଶେଖର ମାନ୍ଧାତାଙ୍କଠାରୁ ପ୍ରକାଶ ପାଇଛି । ପ୍ରକାଶ ଯେ, ଗତ ଅଗଷ୍ଟ ୧୪ ତାରିଖ ରାତିରେ ନରେନ୍ଦ୍ରପୁର ଗ୍ରାମର ନିତ୍ୟାନନ୍ଦ ଡାକୁଆ ତାଙ୍କ ପରିବାର ସହ ବୁଗୁଡ଼ା ଥାନା ଅନ୍ତର୍ଗତ ଖରିଡା ଗ୍ରାମସ୍ଥ ତାଙ୍କର ଜଣେ ସମ୍ପର୍କୀୟଙ୍କୁ ଘରକୁ ଯାଉଥିଲେ । ତେବେ ବାଟରେ ଡ୍ରାଇଭରଙ୍କ ଯୋଗୁଁ ଗାଡିଟି ଭାରସାମ୍ୟ ହରାଇ ପଙ୍କଳବାଡି କ୍ରସର ନିକଟରେ ରାସ୍ତାକଡସ୍ଥ ଏକ ଗଛକୁ ଧକ୍କା ହୋଇଥିଲା । ଦୁର୍ଘଟଣାରେ ଡ୍ରାଇଭରଙ୍କ ସମେତ ସେଥିରେ ବସିଥିବା ୭ ଜଣ ଆହତ ହୋଇଥିଲେ । ସମସ୍ତ ଆହତଙ୍କୁ ବୁଗୁଡା ମେଡିକାଲକୁ ଅଣାଯାଇଥିଲା । ଆହତଙ୍କ ମଧ୍ୟରୁ ବଡବାପା ନିତ୍ୟାନନ୍ଦ ଡାକୁଆ(୬୦) ଏବଂ ଝିଆରୀ ଇସ୍ମିତା ଡାକୁଆ(୪)ଙ୍କ ଅବସ୍ଥା ଗୁରୁତର ଥିବାରୁ ଉଭୟଙ୍କୁ ପ୍ରାଥମିକ ଚିକିତ୍ସା ପରେ ବ୍ରହ୍ମପୁରକୁ ସ୍ଥାନାନ୍ତର କରାଯାଇଥିଲା । ସେଠାରେ ଚିକିତ୍ସାଧିନ ଅବସ୍ଥାରେ ନିତ୍ୟାନନ୍ଦଙ୍କ ମୃତ୍ୟୁ ଘଟିଥିଲା । ଅନ୍ୟପକ୍ଷରେ ଝିଆରୀ ଇସ୍ମିତାଙ୍କ ଅବସ୍ଥା ଅତି ଗୁରୁତର ଥିବାରୁ ତାଙ୍କୁ ପୁଣି କଟକକୁ ସ୍ଥାନାନ୍ତର କରାଯାଇଥିଲା ବେଳେ ସେଠାରେ ଚିକିତ୍ସାଧିନ ଅବସ୍ଥାରେ ତାଙ୍କର ମଧ୍ୟ ମୃତ୍ୟୁ ଘଟିଥିଲା । ଏନେଇ ଗତ ସେପେଫମ୍ବର ୨୦ ତାରିଖ ଦିନ ମୃତକଙ୍କ ପରିବାର ପକ୍ଷରୁ ଅଭିଯୋଗ ପରେ ପୋଲିସ ଆଜି କାର ଡ୍ରାଇଭରଙ୍କୁ ଗିରଫ କରି କୋର୍ଟ ଚାଲାଣ କରିଥିଲା ।

ଗଜପତି ଯୁବତୀଙ୍କ ଅଶ୍ଳୀଳ ଫଟୋ ଓ ଭିଡିଓ ଭାଇରାଲ : ବାଲେଶ୍ୱରରୁ ଯୁବକ ଗିରଫ

ପାରଳାଖେମୁଣ୍ଡି, (ସବ୍ୟ) : । ସେଠାରେ ଏକ ସଫିମଲରେ କାମ କରୁଥିବା ବେଳେ ଭରତ ସହ ତାଙ୍କର ପରିଚୟ ହୋଇଥିଲା ଏବଂ ପରବର୍ତ୍ତୀ ସମୟରେ ଉଭୟଙ୍କ ମଧ୍ୟରେ ସଂପର୍କ ଗଢ଼ି ଉଠିଥିଲା । ପ୍ରାୟ ଦୁଇ ବର୍ଷ ପରେ ଯୁବତୀଜଣକ ଗତବର୍ଷ ନଭେମ୍ବରରେ ନିଜ ଗାଁକୁ ଫେରିଆସିଥିଲେ । ତେବେ ଭରତ ତାଙ୍କୁ ପୁଣି ଡାକିବାରୁ ସେ ମନା କରିଥିଲେ । ଏଥିରେ ଭରତ ଉତକ୍ଷିପ୍ତ ହୋଇ ତାଙ୍କୁ ଅଶ୍ଳୀଳ ଭାଷାରେ ଗାଳିଗୁଳଜ କରିବା ସହ ହତ୍ୟା ଧମକ ଦେଇଥିଲା । ଏଥିସହ ଯୁବତୀଙ୍କ ଫଟୋ ଓ ଭିଡିଓ ବିଭିନ୍ନ ସୋସିଆଲ ମିଡ଼ିଆରେ ଭାଇରାଲ କରିଥିଲା । ପ୍ରାୟ ୪ ମାସ ପୂର୍ବେ ଯୁବତୀଜଣକ ସାଇବର ଥାନାରେ ଅଭିଯୋଗ କରିଥିଲେ ପୁଲିସର ହସ୍ତକ୍ଷେପ ପରେ ଅଭିଯୁକ୍ତର ସୋସିଆଲ ମିଡ଼ିଆ ଆକାଉଣ୍ଟକୁ ଦୁଇଥର ଡିଲିଟ କରାଯାଇଥିଲା । ଅଭିଯୁକ୍ତ ପୁଣି ନୂଆ ଆକାଉଣ୍ଟ ଖୋଲି ଯୁବତୀଙ୍କ ଫଟୋ ଓ ଭିଡିଓ ପୋଷ୍ଟ କରିଥିଲା । ତେଣୁ ଭରତକୁ ଗଜପତି ପୋଲିସ ଗିରଫ କରିଥିବା ବେଳେ ତା'ଠାରୁ ଦୁଇଟି ମୋବାଇଲ ଜବତ କରିଛନ୍ତି । ଗତକାଲି ଅପରାହ୍ନରେ ଭରତକୁ ଆଜି କୋର୍ଟ ଚାଲାଣ କରାଯାଇଥିବା ପାରଳାଖେମୁଣ୍ଡି ସାଇବର ଥାନାଧିକାରୀ ଟୁନା ଶବର ପ୍ରକାଶ କରିଛନ୍ତି ।

ହତ୍ୟା ଉଦ୍ୟମ, ହତ୍ୟା ମାମଲାରେ ରୂପାନ୍ତରିତ ନାବାଳକ ଜେଜେବିରେ ହାଜର

ବ୍ରହ୍ମପୁର, (ସବ୍ୟ): ବଡ଼ବଜାର ଥାନା ଅଞ୍ଚଳର ଶାନ୍ତିମାର୍ଗ ପୋଖରୀ ନିକଟରେ ଆୟୁଷ୍ମାନ ତ୍ରିପାଠୀ ଓରଫ ସୁମନ (୧୮)ଙ୍କୁ ଗତ ୧୪ ତାରିଖରେ ନିର୍ମମ ଭାବେ ମାଡ଼ ମରାଯାଇଥିଲା । ଚିକିତ୍ସାଧୀନ ଅବସ୍ଥାରେ ଗତ ୧୯ ତାରିଖରେ ତାଙ୍କର ମୃତ୍ୟୁ ଘଟିଥିଲା । ହତ୍ୟା ଉଦ୍ୟମ ମାମଲା ଏବେ ହତ୍ୟା ମାମଲାରେ ରୂପାନ୍ତରିତ ବଡବଜାର ପୋଲିସ । ପୂର୍ବରୁ ଏହି ଘଟଣାରେ ସମ୍ପୃକ୍ତ ଜଣେ ୧୭ ବର୍ଷର ନାବାଳକାଙ୍କୁ ପୋଲିସ ଜେଜେବିରେ ହାଜର କରିଥିଲା । ଏହିଘାଟଣାରେ ସମ୍ପୃକ୍ତ ଥିବା ଅନ୍ୟ ଜଣେ ନାବାଳକଙ୍କୁ ପୋଲିସ ଆଜି ଧରିଛି । ନାବାଳକ ଘର ଗଜପତି ଜିଲାର ହୋଇଥିବା ବେଳେ ସେ ଶାନ୍ତିନଗରରେ ରହି ଆଇଟିଆଇ'ରେ ପାଠ ପଢୁଛନ୍ତି ବୋଲି ପୋଲିସ କହିଛି । ଉକ୍ତ ନାବାଳକଙ୍କୁ ମାମଲା ନଂ ୬୯୩/୨୬ ରେ ପୋଲିସ ଜୁବେନାଇଲ ଜଷ୍ଟିସ ବୋର୍ଡରେ ହାଜର କରିଛି । ପରେ ତାଙ୍କୁ ବାଳସୁଧାର ଗୃହକୁ ପଠାଇ ଦିଆଯାଇଛି । ପ୍ରକାଶ ଥାଉକି ପୂର୍ବରୁ ଧରାଯାଇଥିବା ନାବାଳକ ଜଣଙ୍କ ମଧ୍ୟ ଆଇଟି ଆଇ ଛାତ୍ର ଓ ଦୁହେଁ ସାଙ୍ଗ ବୋଲି ପୋଲିସ ତଦନ୍ତ ବେଳେ ଜାଣିବାକୁ ପାଇଛି । ପ୍ରାଥମିକ ତଦନ୍ତରୁ ଘଟଣାଦିନ ଉକ୍ତ ପୋଖରୀ ହୁଡାରେ ଗଞ୍ଜେଇ ଟାଣିବା ପାଇଁ ଦିଆସିଲି ମାଗିବାକୁ କେନ୍ଦ୍ର କରି ଉକ୍ତ ଦୁଇ ନାବାଳକ ଆୟୁଷ୍ମାନଙ୍କୁ ମରଣାନ୍ତକ ଆକ୍ରମଣ କରିଥିଲେ ବୋଲି ପୋଲିସ ଜାଣିବାକୁ ପାଇଛି । ଘଟଣାର ତଦନ୍ତ ଜାରି ରହିଛି । ୧୪ ତାରିଖ ସନ୍ଧ୍ୟାରେ ଶାନ୍ତିମାର୍ଗ ପୋଖରୀ ନିକଟ ଏକ ଶୌଚାଳୟ ପାଖରେ ଆୟୁଷ୍ମାନ ତ୍ରିପାଠୀ ଓରଫ ସୁମନ (୧୮) ଅଚେତ ଅବସ୍ଥାରେ ପଡ଼ିଥିବା ଖବର ପାଇ ପୋଲିସ ତାଙ୍କୁ ଉଦ୍ଧାର କରି ଏମକେସିଜି ମେଡିକାଲ୍ କଲେଜ ଓ ହସ୍ପିଟାଲରେ ଚିକିତ୍ସା ପାଇଁ ଭର୍ତ୍ତି କରିଥିଲା । ଯୁବକ ଜଣଙ୍କ ଗୁରୁତର ଥିବାରୁ ତାଙ୍କୁ ଆଇସିୟୁରେ ଚିକିତ୍ସା କରାଯାଉଥିଲା । ଗତ ୧୯ ତାରିଖ ରାତ୍ର ଚିକିତ୍ସାଧୀନ ଅବସ୍ଥାରେ ସୁମନଙ୍କ ମୃତ୍ୟୁ ଘଟିଥିଲା । ଘଟଣା ସମ୍ପର୍କରେ ମୃତକଙ୍କ ମାମୁ ଏନେଇ ଥାନାରେ ଅଭିଯୋଗ କରିଥିଲେ । ପୋଲିସ ଘଟଣାସ୍ଥଳ ଯାଞ୍ଚ ଓ ସାକ୍ଷୀମାନଙ୍କ ବୟାନ ଆଧାରରେ ସମ୍ପୃକ୍ତ ନାବାଳକଙ୍କୁ ଚିହ୍ନଟ କରି ଧରିଥିଲା ବୋଲି କହିଛି ।

ସିୟୁଟିଏମ୍ ସ୍କୁଲ୍ ଅଫ୍ ନର୍ସିଂ ପକ୍ଷରୁ ଗୁରାଣ୍ଡିରେ ବିଶ୍ୱ ଆଲଝିମର ଦିବସ

ପାରଳାଖେମୁଣ୍ଡି, (ସବ୍ୟ): ସେସ୍ଞ୍ଜୁରି ଅନ୍ୟୁନିଭରସିଟି ଅଫ୍ ଟେକ୍ନୋଲୋଜି ଆଣ୍ଡ ମ୍ୟାନେଜମେଣ୍ଟ (ସିୟୁଟିଏମ୍)ର ସ୍କୁଲ୍ ଅଫ୍ ନର୍ସିଂ ପକ୍ଷରୁ ୨୧ ଅଗଷ୍ଟ ତାରିଖରେ ଗୁରାଣ୍ଡି ଠାରେ ବିଶ୍ୱ ଆଲଝିମର ଦିବସ ପାଳନ କରାଯାଇଥିଲା । ଏହି କାର୍ଯ୍ୟକ୍ରମର ଥିମ୍ ଥିଲା ଆଲଝିମର ପ୍ରତିରୋଧ । ସମୁଦାୟ ମଧ୍ୟରେ ଆଲାଝିମର୍ସ ରୋଗ, ଏହାର ପ୍ରତିରୋଧ, ପ୍ରାରମ୍ଭିକ ଲକ୍ଷଣ ଏବଂ ସୁସ୍ଥ ଜୀବନଶୈଳୀ ସମ୍ପର୍କରେ ସଚେତନତା ସୃଷ୍ଟି କରିବା ଏହି କାର୍ଯ୍ୟକ୍ରମର ମୁଖ୍ୟ ଉଦ୍ଦେଶ୍ୟ ଥିଲା । ଏହି କାର୍ଯ୍ୟକ୍ରମକୁ ସ୍କୁଲ୍ ଅଫ୍ ନର୍ସିଂର ଅଧ୍ୟାପିକା ଶ୍ରେୟତା ଏବଂ ମଧୁରୀମା ସମନ୍ୱୟ କରିଥିଲେ । ସିୟୁଟିଏମ୍‌ର ବିଏସସି ନର୍ସିଙ୍ଗ ୫ମ ସେମିଷ୍ଟର ଛାତ୍ରଛାତ୍ରୀମାନେ ବିଭିନ୍ନ ସଚେତନତାମୂଳକ କାର୍ଯ୍ୟକ୍ରମରେ ସକ୍ରିୟ ଭାବେ ଅଂଶଗ୍ରହଣ କରିଥିଲେ।

କାର୍ଯ୍ୟକ୍ରମରେ ପୋଷ୍ଟର ପ୍ରଦର୍ଶନ, ପାମ୍ଫେଟ୍ ବଣ୍ଟନ ଏବଂ ଆଲଝିମର୍ସ ପ୍ରତିରୋଧ ଉପରେ ସ୍ୱାସ୍ଥ୍ୟ ଶିକ୍ଷା ଆୟୋଜନ କରାଯାଇଥିଲା । ଏହି ମାଧ୍ୟମରେ ଛାତ୍ରଛାତ୍ରୀମାନେ ଆଲଝିମର ରୋଗ, ଏହାର ପ୍ରାରମ୍ଭିକ ଲକ୍ଷଣ, ସୁସ୍ଥ ଜୀବନଶୈଳୀ, ମାନସିକ ଓ ଶାରୀରିକ କାର୍ଯ୍ୟକଳାପ ଏବଂ ବୟସ୍କ ବ୍ୟକ୍ତିମାନଙ୍କ ପାଇଁ ସାମାଜିକ ସମର୍ଥନ ଓ ଯତ୍ନର ଗୁରୁତ୍ୱ ବିଷୟରେ ସଚେତନ କରିଥିଲେ । ସ୍ୱାସ୍ଥ୍ୟ ଶିକ୍ଷା ମାଧ୍ୟମରେ ସମୁଦାୟର ଲୋକମାନେ ଆଲଝିମର ପ୍ରାରମ୍ଭିକ ଲକ୍ଷଣ ଚିହ୍ନଟ କରିବା ଏବଂ ଆବଶ୍ୟକ ସମୟରେ ଉପଯୁକ୍ତ ସ୍ୱାସ୍ଥ୍ୟସେବା ନେବାର ଗୁରୁତ୍ୱ ବୁଝିପାରିଥିଲେ । ପୋଷ୍ଟର ଓ ପାମ୍ଫେଟ୍ ମାଧ୍ୟମରେ ସୂଚନାଗୁଡ଼ିକୁ ସରଳ, ଆକର୍ଷଣୀୟ ଏବଂ ସହଜରେ ବୁଝିବା ଭଳି ଭାବରେ ପ୍ରସ୍ତୁତ କରାଯାଇଥିଲା ।

ଭଞ୍ଜନଗରରେ ଡକାୟତି ଯୋଜନା ପଣ୍ଡ ୭ ଅଭିଯୁକ୍ତ ଗିରଫ, ପିସ୍ତଲ ଓ ଅସ୍ତ୍ରଶସ୍ତ୍ର ଜବତ

ଭଞ୍ଜନଗର, (ସବ୍ୟ): ରାଜପଥରେ ଯାତାୟାତ କରୁଥିବା ପଥଚାରୀ ଓ ପରିବା ବେପାରୀଙ୍କୁ ଲୁଟ୍ କରିବା ପାଇଁ ଯୋଜନା କରୁଥିବା ଏକ ଡକାୟତ ଗ୍ୟାଙ୍ଗକୁ କାବୁ କରିବାରେ ଭଞ୍ଜନଗର ପୋଲିସ ସଫଳ ହୋଇଛିଛ ପୋଲିସ ଏହି ଘଟଣାରେ ୭ ଜଣ କୁଖ୍ୟାତ ଅଭିଯୁକ୍ତଙ୍କୁ ଗିରଫ କରି କୋର୍ଟଚାଲାଣ କରିଛି । ଅଭିଯୁକ୍ତମାନଙ୍କ ନିକଟରୁ ଗୋଟିଏ ବନ୍ଧୁକ (ପିସ୍ତଲ), ଗୋଟିଏ ଖେଳଣା ଏୟାର ଗନ୍, ଗୋଟିଏ ଲୁହା ଖଣ୍ଡା ଏବଂ ୩ଟି ମୋଟରସାଇକେଲ ଜବତ କରାଯାଇଛି । ସୂଚନାଯୋଗ୍ୟ ଯେ, ସେପେଫମ୍ବର ୨୦ ତାରିଖ ରାତି ପ୍ରାୟ ୧୦ ଟା ସମୟରେ ଭଞ୍ଜନଗର ଥାନା ଏସ.ଆଇ. ସମୀର କୁମାର ସେଠୀ, ଏସ.ଆଇ. ସୁବ୍ରତ ଲେଙ୍କା ଏବଂ ପୋଲିସ ବାହିନୀ ରାତ୍ରିକାଳୀନ ପାଟ୍ରୋଲିଂ କରୁଥିବା ବେଳେ ରାତି ପ୍ରାୟ ୨:୩୦ ମିନିଟ୍ ସମୟରେ, ରାଜପଥ କଡ଼ରେ ଥିବା ଭେରେଡ଼ା ବସ୍ ଷ୍ଟପ୍ ନିକଟରେ ୮ ରୁ ୧୦ ଜଣ ଅପରାଧିକ ପୃଷ୍ଠଭୂମି ଥିବା ଯୁବକ ମାରାତ୍ମକ ଅସ୍ତ୍ରଶସ୍ତ୍ର ସହ ଏକତ୍ରିତ ହୋଇ ଡକାୟତି ଓ ଲୁଟପାଟ ପାଇଁ ଯୋଜନା କରୁଥିବା ନେଇ ଏସ.ଆଇ. ସେଠାଙ୍କୁ ଗୁପ୍ତ ସୂଚନା ମିଳିଥିଲା । ସୂଚନା ପାଇବା ମାତ୍ରକେ ପୋଲିସ ଟିମ୍ ତୁରନ୍ତ ଘଟଣାସ୍ଥଳ ଭେରେଡ଼ା ବସ୍ ଷ୍ଟପ୍‌ରେ ଅଚାନକ ଚଢ଼ାଉ କରି ୭ ଜଣ ଅଭିଯୁକ୍ତଙ୍କୁ କାବୁ କରିବାରେ ସଫଳ ହୋଇଥିଲେ । ଗିରଫ ଅଭିଯୁକ୍ତମାନେ ହେଲେ ଆଜାଦ ନାୟକ, ବିଭୁ ଜେନା, ମନୋଜ ପାତ୍ର, ରାକେଶ ବିଷୋୟୀ, ସଙ୍କେତସନ ପଟ୍ଟନାୟକ ଓରଫ ସିଟୁ (ସମସ୍ତଙ୍କ ଘର ଭଞ୍ଜନଗର ଥାନା ର ଭେଜିପୁଟ), ସୁଶୀଲ କୁମାର ମିଶ୍ର (ବାଗଦେବୀ ରୋଡ୍) ଓ ଶୁଭମ୍ କୁମାର ସେଠୀ ପଥରାପଲ୍ଲୀ, ଥାନା- ବେଲଗୁଂ। ବୋଲି ପୁଲିସ ସୂଚନା ଦେଇଛି । ଏଥିସହ ପୁଲିସ ଏମାନଙ୍କ ନିକଟରୁ ଗୋଟିଏ ସିଙ୍ଗଲ ଶଟ୍ ଦେଶୀ ପିସ୍ତଲ, ଗୋଟିଏ ଖେଳଣା ଏୟାର ଗନ୍, ଗୋଟିଏ ଲୁହା ବଡ ଖଣ୍ଡା, ୩ ଟି ମୋଟର ସାଇକେଲ ଜବତ କରିଛି । ଏ ସମ୍ପର୍କରେ ଭଞ୍ଜନଗର ଥାନାରେ ମାମଲା ରୁଜୁ କରାଯାଇଛି । ଗିରଫ ଅଭିଯୁକ୍ତମାନଙ୍କୁ ସୋମବାର କୋର୍ଟ ଚାଲାଣ କରାଯାଇଛି ବୋଲି ଭଞ୍ଜନଗର ଥାନା ପରିସରରେ ଆୟୋଜିତ ଏକ ସାମ୍ବାଦିକ ସମ୍ମିଳନୀରେ ଏସଡିପିଓ ଡକଫର ଦୀପକ କୁମାର ମିଶ୍ର ସୂଚନା ଦେଇଛନ୍ତି ।

ପେସାଦାର ଅପରାଧିକୁ ୱାରେଣ୍ଟ ବଳରେ ମୁମ୍ବାଇରୁ ଗିରଫ

ବ୍ରହ୍ମପୁର, (ସବ୍ୟ) : ବ୍ରହ୍ମପୁର ପୋଲିସ ଜିଲ୍ଲା ଅନ୍ତର୍ଗତ ଗୋସାଇଁନୂଆଗାଁ ଥାନା ପୋଲିସ ଜଣେ ପେଶାଦାର ଅପରାଧିକୁ ଓ୍ୱାରେଣ୍ଟ ବଳରେ ମୁମ୍ବାଇରୁ ଟ୍ରାଞ୍ଜିଟ୍ ରିମାଣ୍ଡରେ ତାଙ୍କୁ ଗୋସାଇଁନୂଆଗାଁ ଥାନାକୁ ଅଣାଯାଇଛି । ୨୧ଟି ଅପରାଧିକ ମାମଲାରେ ସମ୍ପୃକ୍ତ ରହି ସେ ଦୀର୍ଘଦିନ ହେଲା ଜଣେ ଫେରାରଥିବା ଗୋଶାଣିନୂଆଗାଁ ଥାନା ଅଂଚଳର ଟୁନା ଓରଫ ଜଗଦୀଶ ଚନ୍ଦ୍ର ପାତ୍ର ଓରଫ ନିଖିଲେଶ ପାତ୍ର ଓରଫ ଜାଙ୍କୁ ଟୁନା (୪୦)ଙ୍କୁ ପୋଲିସ ଜାମିନ ବିହୀନ ଗିରଫ ପାରାଓ୍ୱାନା (ଏନବିଡବ୍ଲ୍ୟୁ) ବଳରେ ବାନ୍ଧି ବ୍ରହ୍ମପୁର ଆଣିଛି । ତାଙ୍କ ବିରୋଧରେ ୪ଟି ଏନବିଡବ୍ଲ୍ୟୁ ରହିଛି । ଅଭିଯୁକ୍ତଙ୍କ ବିରୋଧରେ ଗୋସାଇଁନୂଆଗାଁ ଓ ବୈଦ୍ୟନାଥପୁର ଥାନାରେ ହତ୍ୟା, ହତ୍ୟା ଉଦ୍ୟମ, ଡକାୟତି, ଦାଦାବଟି ଆଦାୟ, ଅସ୍ତ୍ର ଆଇନ, ବିସ୍ଫୋରକ ପଦାର୍ଥ ଆଇନ ଏବଂ ଏସ୍ସି/ଏସଟି ମାମଲା ରହିଛି । ଆଜି ଉକ୍ତ ଅଭିଯୁକ୍ତଙ୍କୁ ସେସନ କେସ ୮୭/୯୫ ଓ ୪୪/୯୬ରେ କୋର୍ଟ ରେ ହାଜର ପରେ ବିଚାର ବିଭାଗୀୟ ହାଜତକୁ ପଠାଇ ଦିଆଯାଇଥିବା ପୋଲିସ କହିଛି । ଅଭିଯୁକ୍ତ ଜାଙ୍କୁ ଟୁନାଏକାଧିକ ମାମଲାରେ ରହି ବିଚାରଣା ବେଳେ କୋର୍ଟରେ ଉପସ୍ଥିତ ହୋଇନଥିଲେ । କୋର୍ଟ ତାଙ୍କ ବିରୋଧରେ ଏନବିଡବ୍ଲ୍ୟୁ ଜାରି କରିଥିଲା । ଗୋସାଇଁନୂଆଗାଁ ଥାନାର ଏସ ଆଇ ଗୌରବ ରଞ୍ଜନ ଦାସଙ୍କ ନେତୃତ୍ୱରେ ଏକ ଏକ ପୁଲିସ ଟିମ୍ ମହାରାଷ୍ଟ୍ର ଯାଇଥିଲା । ଗତ ୧୯ ତାରିଖରେ ମୁମ୍ବାଇର ପନଭେଲ ଅନ୍ତର୍ଗତ ତାଲୋଜା ଥାନା ଅଧୀନ ଗାଲାକ୍ସି କମ୍ପାନୀ ନିକଟରୁ ତାଙ୍କୁ ଗିରଫ କରାଯାଇଥିଲା । ଏନେଇ ବ୍ରହ୍ମପୁର ଏସପି ଡା. ସର୍ବଣା ବିବେକ ଏମ ସୂଚନା ଦେଇଛନ୍ତି ।

ଘର ହରାଇବା ଆଶଙ୍କା

ଥଇଥାନ ଦାବିରେ ଉପଜିଲ୍ଲାପାଳଙ୍କୁ ଭେଟିଲେ ୩୦ରୁ ଊର୍ଦ୍ଧ୍ୱ ପରିବାର

ବାରିପଦା, (ସବ୍ୟ) : ବୁଢ଼ାବଳଙ୍ଗ ନଦୀରେ ଆଡ଼ିବନ୍ଧ ଓ ରିଙ୍ଗରୋଡ୍ ନିର୍ମାଣ ନିମନ୍ତେ ମଧୁବନ ତଳସାହି ଅଞ୍ଚଳରେ ଥିବା ଓ୍ୱାର୍ଡ ନମ୍ବର ୭

ବିଶ୍ୱକର୍ମା ପୂଜାରେ ଭାଙ୍ଗିଲା ଲାଇଟ୍ ଗେଟ୍

ପାରାଦୀପ,(ଜି ପ୍ର) :ପାରାଦୀପ ବିଶ୍ୱକର୍ମା ପୂଜାରେ ବଡ଼ ଅଘଟଣ ଘଟିଛି । ବର୍ଷା ପବନରେ ଭାଙ୍ଗି ଯାଇଛି ଏକ ଲାଇଟ ଗେଟ । ଆଜି ମଧ୍ୟାହ୍ନ ସମୟରେ ପାରାଦୀପରେ ପ୍ରବଳ ମେଘ ଘଡ଼ଘଡ଼ି ସହ ପବନ ହେବାରୁ ପୂଜା ପଡିଆରେ ରାସ୍ତା ଉପରେ ନିର୍ମାଣ ହୋଇଥିବା ଏକ ଲାଇଟ ଗେଟ ଭାଙ୍ଗି ପଡିଥିଲା । ଲାଇଟ ଗେଟଟି ଭାଙ୍ଗି ଯିବାରୁ ତା ତଳେ ଏକ କାର ଓ ଦୁଇଟି ବାଇକ ମଧ୍ୟଚାପି ହୋଇ ଯାଇଥିଲା । ସ୍ଥାନୀୟ ଲୋକମାନେ ଆସି ସେଠାରେ କ ାର ଓ ବାଇକ ମଧ୍ୟରୁ ଲୋକମାନଙ୍କୁ ସୁରକ୍ଷିତ ଉଦ୍ଧାର କରିଥିବା ବେଳେ କାହାର କିଛି କ୍ଷତି ହୋଇ ନଥିବା ଜଣାପଡିଛି । ତୁରନ୍ତ ପୋଲିସ ପ୍ରଶାସନ ଓ ଅଗ୍ନିଶମ ବାହିନୀ ଆସି ସେଠାରେ ପହଂଚିବା ସହ ଲାଇଟ ଗେଟ ଉଠାଇ ରାସ୍ତା କ୍ଲିୟର କରିଥିଲେ । ସମୁଦ୍ରରେ ସୃଷ୍ଟି ହୋଇଥିବା ଲଘୁଚାପ ପ୍ରଭାବରେ ଗତକାଲି ରାତିଠାରୁ ପାରାଦୀପରେ ବର୍ଷା ଲାଗି ରହିଛି ।

ନାବାଳିକାକୁ ଦୁଷ୍କର୍ମ : ୧ ଗିରଫ

ଦାନଗଦି(ସବ୍ୟୁ):କଳିଙ୍ଗନଗର ଥାନା ଅନ୍ତର୍ଗତ ରଣାଗୁଣ୍ଡି ଗ୍ରାମର ଜଣେ ୧୩ ବର୍ଷ ର ନାବାଳିକାକୁ ଧର୍ଷଣ ଅଭିଯୋଗରେ ଏହି ଥାନା ଅନ୍ତର୍ଗତ ମଣ୍ଡପଡା ଗ୍ରାମର ମାନ ଓରଫ ମାନସ ଓରଫ ନରତ୍ତମ ଦେହୁରୀ(୨୬)ଗିରଫ କରି ସୋମବାର ଅଦାଲତକୁ ଚାଲାଣ କରାଯାଇଥିବା ପ୍ରକାଶ । ମଣ୍ଡପଡା ଗ୍ରାମର ନରୋତ୍ତମ ଦେହୁରୀ ରଣାଗୁଣ୍ଡି ଗ୍ରାମର ଜଣେ ବ୍ୟକ୍ତିଙ୍କର ଏକାଦଶାହ କାର୍ଯ୍ୟକ୍ରମ ନିମନ୍ତେ ଟେଣ୍ଟ ମାରିବାକୁ ଆସିଥିଲା । ସେଠାରେ ସେହି ଗ୍ରାମର ଜନୈକା ନାବାଳିକା କନ୍ୟା ସହିତ ଦେଖା ସାକ୍ଷୀ ହେବାସହିତ ଉଭୟଙ୍କ ମଧ୍ୟରେ ସମ୍ପର୍କ ଗଢିଉଠିଥିଲା । ଏକ ସପ୍ତାହ ହେବ ସ୍କୁଲ ଯିବା ଆସିବା ସମୟରେ ଦେଖା ହୋଇ କଥାହେବା ସହ ଝିଅକୁ ଅପା ଘରକୁ ନେଇଯିବାକୁ କହି ଏକ ଜଙ୍ଗଲକୁ ନେଇ ଧର୍ଷଣ କରିଥିଲା । ଏହା ଜାଣିବା ପରେ ନାବାଳିକାର ବାପା କଳିଙ୍ଗନଗର ଥାନାରେ ଉପସ୍ଥିତ ହୋଇ ଲିଖିତ ଅଭିଯୋଗ କରିଥିଲା । ଅଭିଯୋଗ ମିଳିବା ପରେ ଥାନା ଅଧିକାରୀ ପ୍ରକାଶ କୁମାର ସାହୁ ଥାନାରେ ଏକ ପୋକ୍ସୋ ମାମଲା ରୁଜୁ କରି ଆସାମିକୁ କୋର୍ଟ ଚାଲାଣ କରିବା ସହିତ ତଦନ୍ତ ଜାରି ରଖିଛନ୍ତି।

ବିଜେବି ନଗର ଗଣେଶ ପୂଜା କମିଟି ପକ୍ଷରୁ ଡାଃ ତିରୁପତି ପାଣିଗ୍ରାହୀଙ୍କୁ ସମ୍ବର୍ଦ୍ଧନା

ଭୁବନେଶ୍ୱର, (ସବ୍ୟୁ) : ଯୁବପିଢ଼ି ମାନଙ୍କ ମଧ୍ୟରେ ଦେଶ ମାତୃକାର ସେବାକାରୀ ମନୋଭାବ ବୃଦ୍ଧି ହେବା ସହ ଭାତୃତ୍ୱ ଭାବ ଜାଗ୍ରତ ହେବା ଦରକାର ବୋଲି ବିଜେବି ନଗର କ୍ୟାରମ ଫିଲଡ଼ ଯୁବକ ସଙ୍ଘ ତରଫରୁ ଆୟୋଜିତ ଶ୍ରୀଗଣେଶ ଉତ୍ସବ ଅବସରରେ ମୁଖ୍ୟ ଅତିଥି ହାଇଟେକ ଗ୍ରୁପର ପ୍ରତିଷ୍ଠାତା ଅଧ୍ୟକ୍ଷ ଡ଼କଫର ତିରୁପତି ପାଣିଗ୍ରାହୀ ଯୁବଗୋଷ୍ଠିମାନଙ୍କୁ ଆହ୍ୱାନ ଦେଇଛନ୍ତି । ପିତା ମାତାଙ୍କ ସେବା ଈଶ୍ୱରଙ୍କ ନିକଟବର୍ତ୍ତୀ କରାଇ ଥାଏ ବୋଲି କହିଥିଲେ। ଏହି ଅବସରରେ ଡାଃ ପାଣିଗ୍ରାହୀଙ୍କୁ ପୁଷ୍ପଗୁଚ୍ଛ ଉତ୍ତରୀୟ ଦେଇ ଯୁବକ ସଙ୍ଘ ତରଫରୁ ସମ୍ବର୍ଦ୍ଧିତ କରାଯାଇଥିଲା ।

ମହାପୁରୁଷ ଶ୍ରୀଶ୍ରୀ ବୁଦ୍ଧନାଥ ଦାସଙ୍କ ୨୦ତମ ଅପ୍ରକଟ ଦିବସ

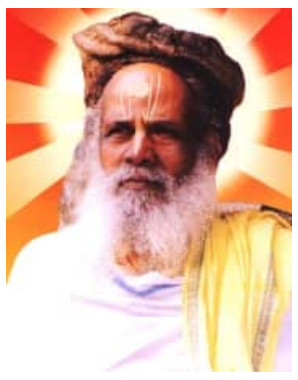

ନାଉଗାଁ ,(ସବ୍ୟୁ) :ନାଉଗାଁ ଗାରୋଇ ଗୋବର୍ଦ୍ଧନ ପୀଠର ପ୍ରତିଷ୍ଠାତା ଓ ମହାପୁରୁଷ ଶ୍ରୀଶ୍ରୀ ବୁଦ୍ଧନାଥ ଦାସଙ୍କ ୨୦ ତମ ଅପ୍ରକଟ ଦିବସ ଅବସରରେ ଆଶ୍ରମ ପରିସର ଭକ୍ତିମୟ ପରିବେଶରେ ପ୍ରକମ୍ପିତ ହୋଇଉଠିଥିଲା ।ଏହି ମହୋତ୍ସବରେ ଦୂରଦୂରାନ୍ତରୁ ହଜାର ହଜାର ସଂଖ୍ୟକ ଭକ୍ତ ଓ ଶ୍ରଦ୍ଧାଳୁ ଯୋଗଦେଇ ବାବାଙ୍କ ସ୍ମୃତିଚାରଣ କରିବା ସହ ତାଙ୍କ ଆଦର୍ଶ ଓ ଆଧ୍ୟାତ୍ମିକ ଜୀବନର ବିଭିନ୍ନ ଅନୁଭୂତି ବଖାଣିଥିଲେ ।ଏହି ଅବସରରେ ଆଶ୍ରମ ପରିସରରେ ବାବା ବୁଦ୍ଧନାଥ ଦାସଙ୍କ ଧାର୍ମିକ ରୀତିନୀତି ରେ ସମ୍ପନ୍ନ କରାଯାଇଥିଲା । ଏଥିସହ ହଜାର ହଜାର ଭକ୍ତଙ୍କ ପାଇଁ ପ୍ରସାଦ ସେବନର ବ୍ୟବସ୍ଥା କରାଯାଇଥିଲା । ଭୋଜନ ଓ ସଂକୀର୍ତ୍ତନରେ ସାରା ଗୋବର୍ଦ୍ଧନ ପୀଠ ପ୍ରକମ୍ପିତ ହୋଇଉଠିଥିବା ବେଳେ ଭକ୍ତମାନଙ୍କ ମଧ୍ୟରେ ଦେଖାଦେଇଥିଲା ଅପାର ଉତ୍ସାହ ଓ ଭକ୍ତିଭାବ ।ବାବା ବୁଦ୍ଧନାଥ ଦାସଙ୍କ ସ୍ମୃତି, ଆଦର୍ଶ ଓ ଆଧ୍ୟାତ୍ମିକ ଚେତନାକୁ ସ୍ମରଣ କରି ଆୟୋଜିତ ଏହି ମହୋତ୍ସବ ଭକ୍ତମାନଙ୍କ ପାଇଁ ଏକ ଅବିସ୍ମରଣୀୟ ଦିନ ହୋଇ ରହିଛି ।

ବିଜେପି କାର୍ଯ୍ୟକର୍ତ୍ତାଙ୍କ ପକ୍ଷରୁ ସମୂହ ଆଶୀର୍ବାଦ ଦୀପ ପ୍ରଜ୍ୱଳନ

କୁଆଖିଆ, (ସବ୍ୟୁ): ରସୁଲପୁର ବ୍ଲକ ଅନ୍ତର୍ଗତ ଶ୍ରୀବନ୍ତପୁର ଠାରେ ବି ଜେ ପି କାର୍ଯ୍ୟକର୍ତାଙ୍କ ପକ୍ଷରୁ ପ୍ରଧାନମନ୍ତ୍ରୀ ନରେନ୍ଦ୍ର ମୋଦିଜୀ ଙ୍କ ୭୬ ତମ ଜନ୍ମଦିନ ପାଳନ କରି ବିକଶିତ ଭାରତ ର ସେ ନୂଆ ବିନ୍ଧାଣୀ ବୋଲି ମତବ୍ୟକ୍ତ କରି ସମୂହ ଆଶୀର୍ବାଦ ଦୀପ ପ୍ରଜ୍ୱଳନ କରି ତାଙ୍କ ନିରାମୟ ଦୀର୍ଘ ଜୀବନ ପାଇଁ ପ୍ରାର୍ଥନା କରିଥିଲେ । ଏଥିରେ ରାହାମ୍ବା ଫଚାୟତର ସଂଘଠକ ରବୀନ୍ଦ୍ର ରଥଙ୍କ ନେତୃତ୍ୱ ରେ ଚିନ୍ତାମଣି ସାମଲଙ୍କସଭାପତିତ୍ୱରେ ସମୂହ ଆଶୀର୍ବାଦ ଦୀପ ପ୍ରଜ୍ୱଳନ କାର୍ଯ୍ୟକ୍ରମ ହୋଇଥିଲା । ଏଥିରେ ବି ଜେ ପି ର ସାନନ୍ଦ ସ୍ୱାଇଁ , ବିଜୟ ସାହୁ, ଅର୍ଜନ ମଲିକ, ପ୍ରତାପ ନାୟକ, ଜିଲ୍ଲା ପରିଷଦ ପ୍ରାର୍ଥୀ ଛବି ଲତା ରଥ, ମଣ୍ଡଳସଭାପତି, ସମ୍ପାଦକ, ଶକ୍ତି କେନ୍ଦ୍ର ପ୍ରମୁଖ ଓ ବହୁ ବରିଷ୍ଠ କର୍ମକର୍ତା ଉପସ୍ଥିତ ହୋଇ ମୋଦିଜୀଙ୍କ ଦୀର୍ଘ ଜୀବନ କାମନା କରି ଦୀପ ପ୍ରଜ୍ୱଳନ କରିଥିଲେ ।

ଷଣ୍ଢ, ମାଙ୍କଡ ଉପଦ୍ରବ ରୋକିବା ଲାଗି ଦାବିପତ୍ର ପ୍ରଦାନ

କୁଜଙ୍ଗ (ସବ୍ୟୁ): ଚାଷ ଜମିରେ ଷଣ୍ଢ ଓ ମାଙ୍କଡ ଉପଦ୍ରବ ରୋକିବା ଲାଗି ମୁଖ୍ୟମନ୍ତ୍ରୀ ଙ୍କ ଉଦ୍ଦେଶ୍ୟ ରେ ସ୍ଥାନୀୟ ତହସିଲଦାର ଙ୍କୁ ନବନିର୍ମାଣ କୃଷକ ସଂଗଠନ କୁଜଙ୍ଗ ବ୍ଲକ ପକ୍ଷରୁ ଆଜି ଚାଷୀ ମାନେ ଦାବି ପତ୍ର ପ୍ରଦାନ କରିଛନ୍ତି । ତେର ଦଫା ସମ୍ବଳିତ ଏକ ଦାବି ପତ୍ର ମଧ୍ୟ ପ୍ରଦାନ କରାଯାଇଛି । ତହସିଲଦାର ଙ୍କ ସହ ଦାବି ଗୁଡ଼ିକ ସମ୍ପର୍କ ରେ ଆଲୋଚନା ମଧ୍ୟ ହୋଇଛି । କୁଜଙ୍ଗ ତହସିଲଦାର ସ୍ୱରୂପନନ୍ଦନ ବେହେରା ଦାବିପତ୍ର ଗ୍ରହଣ କରି ତୁରନ୍ତ ପ୍ରେରଣ କରିବେ ବୋଲି କହିବା ସହ ଦାବି ରେ ଥିବା ବନ୍ୟା ଜଳ ରେ କ୍ଷତିଗ୍ରସ୍ତ ହୋଇଥିବା ଫସଲର କ୍ଷତି ପୁରଣ ଆସିବା ମାତ୍ରେ ଚାଷୀ ମାନଙ୍କୁ ପ୍ରଦାନ କରାଯିବ ବୋଲି ପ୍ରକାଶ କରିଥିଲେ । ଶୀତଳ ଭଣ୍ଡାର ପାଇଁ ସ୍ଥାନ ଚିହ୍ନଟ କରାଯାଇ ରିପୋର୍ଟ ପ୍ରଦାନ ହୋଇଛି ବୋଲି ସେ କହିଥିଲେ । ଅନ୍ୟ ଦାବି ଗୁଡିକୁ ମୁଖ୍ୟମନ୍ତ୍ରୀ ଙ୍କ ଉଦ୍ଦେଶ୍ୟ ରେ ଜିଲ୍ଲାପାଳ ଙ୍କୁ ପଠାଇଦିଆଯିବ ବୋଲି ତହସିଲଦାର ଶ୍ରୀ ବେହେରା କହିବା ସହ ଚାଷଜମି ରେ ବୁଲା ଷ୍ଢ ମାନେ ପ୍ରବେଶ କରି ଚାଷୀ ମାନେ ଭୋଗୁଥିବା କ୍ଷତି ପାଇଁ ଯାହା ପଦକ୍ଷେପ ନିଆଯାଇପାରିବ ସେ ସମ୍ପର୍କ ରେ ଭେଟେନାରି ଡାକ୍ତର ଙ୍କ ସହିତ ଆଲୋଚନା କରିବେ ବୋଲି କହିଥିଲେ । ସେହିପରି ମାଙ୍କଡ଼ ମାନଙ୍କ ଦୌରାତ୍ମ୍ୟ ରୋକିବା ପାଇଁ ଜଙ୍ଗଲ ବିଭାଗ ସହ ମଧ୍ୟ ଆଲୋଚନା କରାଯିବ । ତହସିଲଦାର ଶ୍ରୀ ବେହେରା ଚାଷୀ ମାନଙ୍କ ଠାରୁ ଦାବିପତ୍ର ଗ୍ରହଣ କରି ଜଳ ନିଷ୍କାସନ ସମ୍ପର୍କ ରେ ଯାହା ପଦକ୍ଷେପ ନିଆଯିବା କଥା ସେଥିପ୍ରତି ଦୃଷ୍ଟି ଦେବେ ବୋଲି କହିଥିଲେ । ଚାଷୀ ମାନେ କୁଜଙ୍ଗ ବଜାର ପରିକ୍ରମା କରି ତହସିଲ ସମ୍ମୁଖ ରେ ପହଞ୍ଚିଥିଲେ । ବାବୁରାମ ଚୌଧୁରୀ, ସଂଯୋଜକ ବିଭୂତି ଭୂଷଣ ଜେନା, ସଓ୍ୱରୂପ ବିଶ୍ୱାଳ, ଜାନକୀ ମହାରଥା, ବାବୁଲି ନାଥ, ପ୍ରିୟମ୍ବଦା ପାଣି, ବିଜୟ ଖଟାଇ, ରବୀନ୍ଦ୍ର ଦଳାଇ, ବିଚିତ୍ରାନନ୍ଦ ଜେନା, ଗୋବିନ୍ଦ ଚନ୍ଦ୍ର ପଲାଇ, ହରେକୃଷ୍ଣ ସଓ୍ୱାଇଁ, ବୈରାଗୀ ଚରଣ ସଓ୍ୱାଇଁ, ନିଶାକର ସାହୁ, ଶଙ୍କର ଚରଣ ଦାସ, ସୁବାସ ସାମନ୍ତରାୟ ପ୍ରମୁଖ ନବନିର୍ମାଣ କୃଷକ ସଂଗଠନ ର ଶତାଧିକ ସଦସ୍ୟ ଏଥିରେ ଯୋଗ ଦେଇଥିଲେ । ଦାବି ପୂରଣ ନହେଲେ ମୁଖ୍ୟ ରାସ୍ତା ଅବରୋଧ କରାଯିବ ବୋଲି ସେମାନେ ମଧ୍ୟ ଧମକ ଦେଇଥିଲେ ।

କାର୍ଯ୍ୟରତ ପୋଲିସଙ୍କୁ ଦୁର୍ବ୍ୟବହାର :୫ମହିଳା ଗିରଫ

ରଘୁନାଥପୁର, (ସବ୍ୟୁ): କାର୍ଯ୍ୟରତ ପୋଲିସଙ୍କୁ ଦୁର୍ବ୍ୟବହାର କରି ତାରପୁର ଗ୍ରାମର ୫ଜଣ ମହିଳା ରଘୁନାଥପୁର ପୋଲିସ ଦ୍ୱାରା ଗିରଫ ହୋଇଥିବା ଜଣାଯାଇଛି । ଘଟଣାରୁ ପ୍ରକାଶ, ଗତ ୧୮ତାରିଖ ଶୁକ୍ରବାର ସଂଧ୍ୟାରେ ରଘୁନାଥପୁର ଥାନା ଅନ୍ତର୍ଗତ ତାରପୁର ବଜାର ନିକଟରେ ଏକ ଗଣେଶ ଭଷାଣୀ କରା ଯାଉଥିଲା । ଏହି ଭଷାଣୀ କାର୍ଯ୍ୟକ୍ରମରେ ତାରପୁର ଗ୍ରାମର କିଛି ପିଲା, ସେମାନଙ୍କର ମା ଓ ଅଭିଭାବକ ମାନେ ଯୋଗ ଦେଇ ଏକ ଟ୍ରଲି ଓ ଅଟୋ ଦ୍ୱାରା ମାଇକ ବଜାଇ ପ୍ରଶେସନ କରି କଟକ -ପାରାଦ୍ୱୀପ ରାଜରାସ୍ତାରେ ଯାଉଥିଲେ । ସେଠାରେ ଟ୍ରାଫିକ କଣ୍ଟ୍ରୋଲରେ ଥିବା ରଘୁନାଥପୁର ଥାନାର ଜନୈକ ହୋମଗାର୍ଡ ସେମାନଙ୍କୁ ତୁରନ୍ତ ରାସ୍ତା ପାର କରିଯିବା ସହିତ ମାଇକ ଶବ୍ଦ କମ କରିବାକୁ ତାଗିଦ କରିଥିଲେ । ଏଥିରେ ଉତକ୍ଷିପ୍ତ ହୋଇ ପ୍ରଶେସନରେ ସାମିଲ ଥିବା ଦୁଇ ଜଣ ଯୁବକ ସଂପୃକ୍ତ ହୋମଗାର୍ଡ ଙ୍କୁ ବିଭିନ୍ନ ଅଶ୍ଳୀଳ ଭାଷାରେ ଗାଳିଗୁଲଜ କରିବା ସହ ରଘୁନାଥପୁର ଥାନା ଆଇଆଇସିଙ୍କୁ ମଧ୍ୟ ଗାଳି କରିଥିଲେ । ଏ କଥାକୁ କାର୍ଯ୍ୟରତ ହୋମଗାର୍ଡ ଜଣକ ଥାନାରେ ଜଣାଇବା ପରେ ଆଇଆଇସି ପ୍ରେମଜିତ ଦାସଙ୍କ ସହ ଅନ୍ୟ ୪ଜଣ ପୋଲିସ କର୍ମଚାରୀ ଘଟଣାସ୍ଥଳରେ ପହଂଚି ଉକ୍ତ ଦୁଇ ଯୁବକଙ୍କୁ ଧରି ଥାନା ଗାଡ଼ିରେ ବସିବାକୁ କହିଥିଲେ । ଏହି ସମୟରେ ସେଠାରେ ଉପସ୍ଥିତ ଥିବା ୪୦ରୁଉର୍ଦ୍ଧ୍ୱମହିଳା ପୋଲିସଙ୍କୁ ଠେଲାପେଲା ସହ ଆକ୍ରମଣ କରି ଉକ୍ତ ଦୁଇ ଯୁବକଙ୍କୁ ପୋଲିସ ନିକଟରୁ ଛଡ଼ାଇ ନେଇ ବିଭିନ୍ନ ପ୍ରକାରର ବିଶୃଙ୍ଖଳିତ ମନିବ୍ୟ ଦେଇଥିଲେ । ଏହି ଘଟଣାରେ ରଘୁନାଥପୁର ପୋଲିସ ୧୬୪/୨୬ରେ ଏକ ମାମଲା ରୁଜୁ କରି ବିଶୃଙ୍ଖଳିତ ୫ଜଣ ମହିଳାଙ୍କୁ ଗିରଫ କରି କୋର୍ଟ ଚାଲାଣ କରିଥିବା ପୋଲିସ ସୁତ୍ରରୁ ପ୍ରକାଶ ପାଇଛି । ଅନ୍ୟପକ୍ଷରେ ସଂପୃକ୍ତ ହୋମଗାର୍ଡ ପ୍ରଶେସନ ପାଇଁ କୈଣସି ଆଇନଗତ ଅନୁମତି ନଥିବାରୁ ପୂର୍ବରୁ ସଂପର୍କ ଥିବା ଉକ୍ତ ଦୁଇ ଯୁବକଙ୍କୁ ୧ହଜାର ଟଙ୍କା ମାଗିବାରୁ ଏଭଳି ପରିସ୍ଥିତି ସୃଷ୍ଟି ହୋଇଛି ବୋଲି ପ୍ରଶେସନରେ ସାମିଲ ଥିବା କିଛି ସଦସ୍ୟ କହିଛନ୍ତି ।

ପତ୍ନୀଙ୍କୁ ନିର୍ଯାତନା ଅଭିଯୋଗରେ ସ୍ୱାମୀ ଗିରଫ

ଧର୍ମଶାଳା,(ସବ୍ୟୁ) ::ଧର୍ମଶାଳା ଥାନା ପତ୍ନୀକୁ ନିଯାତନ ଦେଉଥିବା ଅଭିଯୋଗରେ ପୁଲିସ ଜଣେ ଅଭିଯୁକ୍ତକୁ ଗିରଫ କରିଛି। ଗିରଫ ଅଭିଯୁକ୍ତ ଜଣକ କୁଆଖିଆ ଥାନା ସାଦକପୁର ଗ୍ରାମର ହଗୁରୀ ମଳିକଙ୍କ ପୁଅ ଶରଣ ମଳିକ(୩୦) ବୋଲି ଜଣାପଡିଛି। ସୂଚନା ମୁତାବକ ଶରଣ ଧର୍ମଶାଳା ଥାନା କାନପୁର ଗ୍ରାମର ଜୈନକ ଯୁବତୀଙ୍କୁ ୨୦୧୭ ମସିହାରେ ବୈଦିକରିତିରେ ବିବାହ କରିଥିଲୋ ବିବାହ ପରେ ଅଧିକ ଯୌତୁକ ଅଣିବା ପାଇଁ ସ୍ୱାମୀ ପତ୍ନୀ ଉପରେ ଚାପ ପକାଇବା ସହ ମାନସିକ ଓ ଶାରିରୀକ ନିର୍ଯାତନା। ଦେଇ ଆସୁଥିଲୋ ଏନେଇ ବହୁବାର ଉଭୟ ପକ୍ଷ ଭଦ୍ରଲୋକ ବସି ମିମାଂଶା ହୋଇଥିଲେ ମଧ୍ୟ ଶରଣ ବାରମ୍ବାର ନିଜ ପତ୍ନୀଙ୍କୁ ଶାରିରିକ ନିର୍ଯାତନା ଦେଉଥିଲୋ ନିର୍ଯାତନା ସହିନପାରି ମହିଳା ଜଣକ ସ୍ୱାମୀ ଶରଣଙ୍କ ବିରୁଦ୍ଧରେ ଥାନାରେ ଅଭିଯୋଗ କରିଥିଲୋ ଏନେଇ ଧର୍ମଶାଳା ଥାନା ପୁଲିସ ୨୩୮/୨୬ରେ ଏକ ମାମଲା ରୁଜୁ କରି ଘଟଣାର ତଦନ୍ତ ଚଳାଇଥିଲା ବେଳେ ଆଜି ଅଭିଯୁକ୍ତ ସ୍ୱାମୀ ଶରଣକୁ ଗିରଫ କରି କୋର୍ଟ ଚାଲାଣ କରାଯାଇଛି।

ଯାଜପୁର ବରିଷ୍ଠ ନାଗରିକ ସଂଘର ମାସିକ ବୈଠକ

ଯାଜପୁର,(ସବ୍ୟୁ) :ଯାଜପୁର ବରିଷ୍ଠ ନାଗରିକ ସଂଘର ମାସିକ ବୈଠକ ନୃସିଂହ ଚରଣ ମହାପାତ୍ରଙ୍କ ଅଧ୍ୟକ୍ଷତାରେ ଅନୁଷ୍ଠିତ ହୋଇ ସଂଘର କାର୍ଯ୍ୟକ୍ରମ ବିଷୟରେ ବିସ୍ତୃତ ଆଲୋଚନା କରାଗଲା । ସଂଘର ନୂତନ ନିର୍ବାଚିତ କାର୍ଯ୍ୟକର୍ତ୍ତାଙ୍କୁ ସ୍ୱାଗତ କରାଯାଇ ଆଗାମୀ ତିନିବର୍ଷ ପାଇଁ ସଂଘକୁ ଆଗେଇ ନେବାକୁ ଆଶାପୋଷଣ କରିଥିଲେ । ପ୍ରତିବର୍ଷପରି ସଂଘ ଦ୍ୱାରା ଗରିବ ମେଧାବୀ ୯ମ ଓ ୧୦ମ ଶ୍ରେଣୀର ଛାତ୍ରଛାତ୍ରୀମାନଙ୍କୁ ଭବିଷ୍ୟତ ଗଠନ ନିମନ୍ତେ ଉପାଦେୟ ପୁସ୍ତକ ବଣ୍ଟନ କରାଯାଇ ଉକ୍ତ ବିଦ୍ୟାଳୟରେ ବୃକ୍ଷରୋପଣ ସହିତ ପିଲାମାନଙ୍କର ସଚେତନତା କାଯ୍ୟକ୍ରମ କରାଯିବାକୁ ପ୍ରସ୍ତାବ ଗୃହିତ ହେଲା । ସେଥିନିମନ୍ତେ ଚିତାଳୋ ଉଚ୍ଚ ଇଂରାଜୀ ବିଦ୍ୟାଳୟକୁ ସର୍ବସମ୍ମତିକ୍ରମେ ସ୍ଥିରକରାଗଲା । ବରିଷ୍ଠ ନାଗରିକ ମାନଙ୍କ ନିମନ୍ତେ ନୂଆ ଗୃହ ନିର୍ମାଣ କରାଯାଇ ଡେ-କେୟାର-କମ୍-ରିକ୍ରିଏସନ୍ ସେଣ୍ଟର କରାଯିବାକୁ ପୂର୍ବତନ ଜିଲ୍ଲାପାଳ ଆର.ଏଣ୍ଡ. ବି ବିଭାଗକୁ ଚିଠି କରାଯାଇଥିଲା । ତାହା ଏପର୍ଯ୍ୟନ୍ତ କାର୍ଯ୍ୟକାରୀ ହୋଇ ନାହିଁ । ତେଣୁ ପୁନର୍ବାର ଜିଲ୍ଲାପାଳଙ୍କୁ ସାକ୍ଷାତ କରାଯାଇ କାର୍ଯ୍ୟର ଅଗ୍ରଗତି ନିମନ୍ତେ ଏହି ବିଷୟରେ ଆଲୋଚନା କରାଯିବାକୁ ସ୍ଥିର କରାଗଲା । ଉକ୍ତ ବୈଠକକୁ ସମ୍ପାଦକ ପ୍ରବୋଧ କୁମାର ନାୟକ ପରିଚାଳନା କରିଥିଲେ ଏବଂ ଅବସରପ୍ରାପ୍ତ ପୋଲିସ୍ ପ୍ରଶାସକ ଗଦାଧର ରାଉତ, ସହସମ୍ପାଦକ ବୃନ୍ଦାବନ ମିଶ୍ର, କୋଷାଧକ୍ଷ ମିହିର ରଞ୍ଜନ ନାୟକ, କ୍ଷୀରୋଦ ଚନ୍ଦ୍ର ପାଠୀ, ବରିଷ୍ଠ ସଦସଯ ମଧୁସୂଦନ ମହାନ୍ତି, ନୃସିଂହ ଚରଣ ଜେନା, ଭରତ କୁମାର ସାହୁ, ଚନ୍ଦ୍ରଶେଖର ପାଣି, ଭରତ ଚନ୍ଦ୍ର ନାୟକ, ନାରାୟଣ ସେଠୀ, ଗୋପୀନାଥ ସେଠୀ, ବିଷ୍ଣୁ ଚରଣ ଲେଙ୍କା, ପଦୀପ କୁମାର ସାହୁ, ଅବସରପ୍ରାପ୍ତ ସଂଘର ସମ୍ପାଦକ ପ୍ରଦୀପ କୁମାର ଦାସ, ପ୍ରଶାନ୍ତ କୁମାର ନାୟକ ପ୍ରମୁଖ ଆଲୋଚନାରେ ଅଂଶଗ୍ରହଣ କରିଥିଲେ । ଶେଷରେ ଅବସରପ୍ରାପ୍ତ କର୍ମଚାରୀ ସଂଘର ଉପ-ସଭାପତି ଧନଞ୍ଜୟ କେଶରୀ ରାଉତରାୟ ଧନ୍ୟବାଦ ଅର୍ପଣ କରିଥିଲେ ।

କେନ୍ଦ୍ରାପଡ଼ା ଅର୍ବାନ ବ୍ୟାଙ୍କ ନୂତନ କାର୍ଯ୍ୟାଳୟ ଉଦ୍‌ଘାଟିତ

ଡେରାବିଶ/କେନ୍ଦ୍ରାପଡା, (ସବ୍ୟୁ) : ଡେରାବିଶ ବ୍ଲକ ଅନ୍ତର୍ଗତ ପ୍ରମୁଖ ବ୍ୟବସାୟ ସ୍ଥଳ ଚାନ୍ଦୋଳ ବଜାରରେ ସୋମବାର କେନ୍ଦ୍ରାପଡ଼ା ଅର୍ବାନ ବ୍ୟାଙ୍କ ଚାନ୍ଦୋଳ ଶାଖା ନୂତନ କାର୍ଯ୍ୟାଳୟ ଉଦଘାଟିତ ହୋଇଯାଇଛି । ଡେରାବିଶ ମଣ୍ଡଳ ଉନ୍ନୟନ ଅଧିକାରୀ ନମିତା ବାରିକ ମୁଖ୍ୟ ଅତିଥିଭାବେ ଯୋଗଦେଇ ଆନୁଷ୍ଠାନିକ ଭାବେ ଉଦଘାଟନ କରିଥିଲେ । ଏହି ଉପଲକ୍ଷେ ବ୍ୟାଙ୍କ ସଭାପତି ଗୁରୁପ୍ରସାଦ ମହାନ୍ତିଙ୍କ ପୌରହିତ୍ୟରେ ଅନୁଷ୍ଠିତ ଉତ୍ସବରେ ପୂର୍ବତନ ମୁଖ୍ୟ କାର୍ଯ୍ୟନିର୍ବାହୀ ସୁଶିଲ କୁମାର ସାମଲ,ଆଇଟି ମ୍ୟାନେଜର ଆଦିତ୍ୟ ଶତପଥୀ, ମୁଖ୍ୟ ଶାଖା ପରିଚାଳକ ମୀନାକ୍ଷୀ ପାଣି , ଜୟଶ୍ରୀ ଦାସ, ସହାୟକ ପରିଚାଳକ ଭଞ୍ଜ କିଶୋର ଜେନା, ନିର୍ଦ୍ଦେଶକ ଆଇନଜୀବୀ ବିଧଭୂଷଣ ମହାପାତ୍ର, ମହେନ୍ଦ୍ର କୁମାର ପରିଡ଼ା, ସୁଧାଂଶୁ ଶେଖର ପ୍ରତାପ, ଶ୍ରୀକାନ୍ତ ନାୟକ, ଚାନ୍ଦୋଳ ବଜାର କମିଟି ସଭାପତି ଶିବାଶିଷ ମହାନ୍ତି,ପ୍ରମୋଦ କୁମାର ସାହୁ, ହରେକୃଷ୍ଣ ସାମଲ, ପ୍ରମୋଦ କୁମାର ପ୍ରତାପ ଓ ପ୍ରଶାନ୍ତ କୁମାର ସାହୁଙ୍କ ସମେତ ବହୁ ମାନ୍ୟଗଣ୍ୟ ବ୍ୟକ୍ତି, ବ୍ୟବସାୟୀ ଓ ସଦସ୍ୟମାନେ ଯୋଗଦେଇଥିଲେ । ସାମ୍ପ୍ରତିକ ସମୟରେ ସହରାଞ୍ଚଳ ସମବାୟ ବ୍ୟାଙ୍କ ଗୁଡ଼ିକ ବହୁ ଆହ୍ୱାନର ସମ୍ମୁଖୀନ ହେଉଛନ୍ତି । ତେବେ ସୁଦୃଢ ପରିଚାଳନା ,ଆର୍ଥିକ ଶୃଙ୍ଖଳା ଓ ଗ୍ରାହକଙ୍କ ଆସ୍ଥାକୁ ଆଧାର କରି ଏହି ବ୍ୟାଙ୍କ ନିଜର ସ୍ୱତନ୍ତ୍ର ପରିଚୟ ବଜାୟ ରଖିପାରିଛି ବୋଲି ସଭାପତି ଶ୍ରୀ ମହାନ୍ତି ମତବ୍ୟକ୍ତ କରିଥିଲେ । ବ୍ୟାଙ୍କର ବିଭିନ୍ନ ଆର୍ଥିକ ମାନଦଣ୍ଡ ରେ ରିଜର୍ଭ ବ୍ୟାଙ୍କର ନିର୍ଦ୍ଧାରିତ ମାନଦଣ୍ଡ ପୂରଣ କରିଥିବାରୁ ଫାଇନାନ୍ସିଆଲ ସାଉଣ୍ଡ ଆଣ୍ଡ ଓ୍ୱେଲଡ ମ୍ୟାନେଜଡ ବ୍ୟାଙ୍କ ଭାବେ ପରିଗଣିତ ହୋଇଛି । ଏହା ଫଳରେ ବ୍ୟାଙ୍କ ରାଜ୍ୟରେ ନିଜର ସୁନାମ ଅର୍ଜନ କରିପାରିଛି । ଆଗାମୀ ଦିନରେ କେତୋଟି ନୂତନ ଶାଖା ଖୋଲିବାକୁ ପ୍ରସ୍ତାବ ରହିଥିବା ସେ ପ୍ରକାଶ କରିଛନ୍ତି ।ଶାଖା ପରିଚାଳକ ସଞ୍ଜୟ କୁମାର ମଲ୍ଲ,ଅରୁଣ ବିକାଶ ରାଉତ, ପ୍ରଦୀପ୍ତ କୁମାର ଲେଙ୍କା, ଅଭିମନ୍ୟୁ ନାୟକ,ପ୍ରଶନ୍ନ କୁମାର ଦାସ, କର୍ମଚାରୀ ମନୋଜ

ଉଷୁମାରେ ଜନଶୁଣାଣି, ସାମ୍ନାକୁ ଆସିଲା ଜନତାଙ୍କ ଅସନ୍ତୋଷ
ରାସନ କାର୍ଡ ଓ ଭତ୍ତା ଆବେଦନ ଝୁଲୁଛି, ପ୍ରଚାର ଅଭାବ ନେଇ ବିକ୍ଷୋଭ

ଫୁଲନଖରା ,(ସବ୍ୟ) :ବାରଙ୍ଗ ବ୍ଲକ ଅନ୍ତର୍ଗତ ଉଷୁମା ଗ୍ରାମ ପଞ୍ଚାୟତରେ ସରକାରୀ ନିର୍ଦ୍ଦେଶକ୍ରମେ ଜନ ଅଭିଯୋଗ ଶୁଣାଣି ଶିବିର ଆୟୋଜିତ ହୋଇଥିବାବେଳେ, ଶିବିରର ପ୍ରଚାର-ପ୍ରସାର ଓ ଅଭିଯୋଗର ବାସ୍ତବ ସମାଧାନକୁ ନେଇ ସ୍ଥାନୀୟ ଅଞ୍ଚଳରେ ଅସନ୍ତୋଷ ପ୍ରକାଶ ପାଇଛି । ଜନସାଧାରଣଙ୍କ ସମସ୍ୟା ସମାଧାନ ପାଇଁ ଆୟୋଜିତ ଶୁଣାଣି ଯଦି କେବଳ ଏକ ଔପଚାରିକ କାର୍ଯ୍ୟକ୍ରମରେ ସୀମିତ ରହିଯାଏ, ତେବେ ଏହାର ଉଦ୍ଦେଶ୍ୟ ନେଇ ପ୍ରଶ୍ନ ଉଠିବା ସ୍ୱାଭାବିକ ବୋଲି ଅଞ୍ଚଳବାସୀ ମତ ଦେଇଛନ୍ତି । ବାରଙ୍ଗ ବ୍ଲକ ବିଡିଓ ସ୍ୱାଗତ ଦାସଙ୍କ ନିର୍ଦ୍ଦେଶକ୍ରମେ ଉଷୁମା ଗ୍ରାମ ପଞ୍ଚାୟତ କାର୍ଯ୍ୟାଳୟରେ ଆୟୋଜିତ ଜନ ଅଭିଯୋଗ ଶୁଣାଣିରେ ସହକାରୀ ନିର୍ବାହୀ ଯନ୍ତ୍ରୀ ଆଦିତ୍ୟ ନାରାୟଣ ମିଶ୍ର ଅଭିଯୋଗ ଶୁଣାଣି କରିଥିଲେ । ଶିବିରରେ ମୋଟ ୪୫ଟି ଅଭିଯୋଗ ଆସିଥିବାବେଳେ ସେଥିରୁ ୨୨ଟି ଅଭିଯୋଗର ତତ୍କାଳ ସମାଧାନ କରାଯାଇଥିବା ପ୍ରଶାସନିକ ସୂତ୍ରରୁ ଜଣାପଡ଼ିଛି । ତେବେ ଅଧିକାଂଶ ଅଭିଯୋଗ ଆବାସ ଯୋଜନା ସମ୍ପର୍କିତ ଥିବା ଜଣାପଡ଼ିଛି । ଏହି ଶୁଣାଣି ଶିବିର ପରେ ଉଷୁମା ପ୍ରାଥମିକ ବିଦ୍ୟାଳୟରେ "ସ୍ୱଚ୍ଛତା ହିଁ ସେବା-୨୦୨୬' କାର୍ଯ୍ୟକ୍ରମ ଅନୁଷ୍ଠିତ ହୋଇଥିଲା । ଛାତ୍ରଛାତ୍ରୀଙ୍କୁ ନେଇ ସ୍ୱଚ୍ଛତାସମ୍ପର୍କିତ ସଚେତନତା କାର୍ଯ୍ୟକ୍ରମ ସହ ସଓ୍ୱଚ୍ଛତା ଶପଥ ପାଠ କରାଯାଇଥିଲା । ଏହାରେ ପ୍ରଶାସନିକ ଅଧିକାରୀ, ଯନ୍ତ୍ରୀ, ବିଭିନ୍ନ ବିଭାଗର କର୍ମଚାରୀ, ସରପଞ୍ଚ, ପ୍ରଧାନଶିକ୍ଷକ, ଶିକ୍ଷକ-ଶିକ୍ଷୟିତ୍ରୀ ଓ ଛାତ୍ରଛାତ୍ରୀ ଯୋଗଦେଇଥିଲେ । କାର୍ଯ୍ୟକ୍ରମରେ ସହକାରୀ ନିର୍ବାହୀ ଯନ୍ତ୍ରୀ ଜୟଶ୍ରୀ ରାଉତ, କନିଷ୍ଠ ଯନ୍ତ୍ରୀ ଶତାବ୍ଦୀ ସାମଲ, ଆବାସ ସଂଯୋଜିକା ମମତା ନାୟକ, ବ୍ଲକ ସାମାଜିକ ସୁରକ୍ଷା ଅଧିକାରୀ ସ୍ମୀତାରାଣୀ ସାହୁ, ଯୋଗାଣ ଅଧିକାରୀ ଜୟନ୍ତୀ ହରିଚନ୍ଦନ, ସମନଓ୍ୱିତ ଶିଶୁ ବିକାଶ ବିଭାଗର ସୁପରଭାଇଜର, ବିଏସିପି ପବିତ୍ର ମୂଳିଆ, ପଞ୍ଚାୟତ କାର୍ଯ୍ୟନିର୍ବାହୀ ଅଧିକାରୀ ଉମେଶ ଚନ୍ଦ୍ର ସାହୁ, ସଞ୍ଜୟ କୁମାର ରାଉତରାୟ, ଏଡିଇଓ ସୁଭଦ୍ରା ପଣ୍ଡା, ସଓ୍ୱଚ୍ଛ ଭାରତ ମିଶନ ସଂଯୋଜକ ମହେନ୍ଦ୍ର ବେହେରା, ସରପଞ୍ଚ ମିନତି ସାହୁ, ପ୍ରଧାନଶିକ୍ଷକ କବିତା ମଞ୍ଜାରୀ ରାଉତରାୟଙ୍କ ସମେତ ଶିକ୍ଷକ-ଶିକ୍ଷୟିତ୍ରୀ ଓ ଛାତ୍ରଛାତ୍ରୀ ଉପସ୍ଥିତ ଥିଲେ । ତେବେ ଜନ ଅଭିଯୋଗ ଶୁଣାଣିର ବାସ୍ତବ ଚିତ୍ର ନେଇ ଅଞ୍ଚଳବାସୀଙ୍କ ମଧ୍ୟରେ ଭିନ୍ନ ମତ ପ୍ରକାଶ ପାଇଛି । ଶିବିର ସମ୍ପର୍କରେ ଯଥେଷ୍ଟ ପ୍ରଚାର-ପ୍ରସାର କରାଯାଇନଥିବାରୁ ଅନେକ ଲୋକ ଏହା ସମ୍ପର୍କରେ ଅବଗତ ହୋଇପାରିନଥିବା ଅଭିଯୋଗ ହୋଇଛି । ଫଳରେ ଅଧିକ ସଂଖ୍ୟକ ଲୋକ ନିଜ ଅଭିଯୋଗ ନେଇ ଶିବିରରେ ପହଞ୍ଚିବାରୁ ବଞ୍ଚିତ ହୋଇଥିବା ଅଞ୍ଚଳବାସୀ କହିଛନ୍ତି । ଅନ୍ୟପକ୍ଷରେ, ନୂତନ ରାସନ କାର୍ଡ ପାଇଁ ବାରମ୍ବାର ଅଭିଯୋଗ ଓ ଆବେଦନ ହେଉଥିଲେ ମଧ୍ୟ ଅନେକ ଆବେଦନର ଫଳାଫଳ ମିଳୁନଥିବା ଅଭିଯୋଗ ଉଠିଛି । ସେହିପରି ଭତ୍ତା ପାଇଁ ଆବେଦନ କରିଥିଲେ ମଧ୍ୟ କେତେକ ଆବେଦନ ଗୃହୀତ ହୋଇନଥିବା ନେଇ ମଧ୍ୟ ଅସନ୍ତୋଷ ରହିଛି । ଶିବିର ପୂର୍ବରୁ ବ୍ୟାପକ ପ୍ରଚାର-ପ୍ରସାର କରାଯାଇ ଅଧିକରୁ ଅଧିକ ଲୋକଙ୍କୁ ସାମିଲ କରିବା ସହ ରାସନ କାର୍ଡ, ଭତ୍ତା, ଆବାସ ଯୋଜନା ଭଳି ମୌଳିକ ସମସ୍ୟାଗୁଡ଼ିକର ଶୀଘ୍ର ସମାଧାନ ପାଇଁ ସ୍ଥାନୀୟ ଲୋକେ ଦାବି କରିଛନ୍ତି ।

ଯୁକ୍ତ ଦୁଇ ମହାବିଦ୍ୟାଳୟ ପ୍ରତିଷ୍ଠା ଦିବସ ପାଳନ

ଭାପୁର,(ସବ୍ୟ) :ଭାପୁର ବ୍ଲକ ପଦ୍ମାବତୀ ଗ୍ରାମରେ ଅବସ୍ଥିତ ପ୍ରହଲ୍ଲାଦ ଉଚ୍ଚ ମାଧ୍ୟମିକ ବିଦ୍ୟାଳୟ ର ସୋମବାର ଦିନ ୪୪ ତମ ପ୍ରତିଷ୍ଠା ଦିବସ ଅଧ୍ୟକ୍ଷ ଫକୀର ମୋହନ ସାହୁ ଙ୍କ ଅଧ୍ୟକ୍ଷତାରେ ଅନୁଷ୍ଠିତ ହୋଇଯାଇଛି ।ଏହି କାର୍ଯ୍ୟକ୍ରମରେ ପ୍ରତିଷ୍ଠାତା ତଥା ସମ୍ପାଦକ ମହେନ୍ଦ୍ର କୁମାର ମହାନ୍ତି,ଶିକ୍ଷାବିତ ପ୍ରଫୁଲ୍ଲ କୁମାର ମହାନ୍ତି,ନାରାୟଣ ତ୍ରିପାଠୀ,ପବିତ୍ର କୁମାର ସୁବୁଦ୍ଧି,ଜଳଧର ଖୁଣ୍ଟିଆ,ଉଚ୍ଚ ନ୍ୟାୟଳୟ ର ବରିଷ୍ଠ ଆଇନଜିବି ଲକ୍ଷ୍ମୀଧର ପଙ୍ଗାରି ନିମନ୍ତ୍ରିତ ଅତିଥି ରୂପେ ଯୋଗଦାନ କରିଥିଲେ ।କଲେଜର ପ୍ରତିଷ୍ଠାତା ସ୍ୱର୍ଗତ ପ୍ରହଲ୍ଲାଦ ସାହୁ ଙ୍କ ପରିବାର ଉପସ୍ଥିତ ରହି ଛାତ୍ରଛାତ୍ରୀ ମାନଙ୍କୁ ଉତ୍ତମ ଶିକ୍ଷା ଗ୍ରହଣ ସହିତ ଚରିତ୍ର ଗଠନ କରି କଲେଜ ର ନାଁ ରଖିବାକୁ ଆହ୍ୱାନ ଦେଇଥିଲେ । କଲେଜ ର ଅଧ୍ୟାପିକା କୃଷ୍ଣପ୍ରିୟା ମହାନ୍ତି ଅତିଥି ମାନଙ୍କର ପରିଚୟ ପ୍ରଦାନ ସହିତ ସମ୍ବର୍ଦ୍ଧିତ କରିଥିଲେ । ।

ସୋଲାର ବାଡ଼ ନିର୍ମାଣରେ ବିଳମ୍ବ : ଚାଷ ଜମିର ସୁରକ୍ଷା ପାଇଁ ଆନ୍ଦୋଳନ ଚେତାବନୀ

ନିରାକାରପୁର ,(ସବ୍ୟ) :ଖୋରଧା ଜିଲ୍ଲା ନିରାକାରପୁର ଅଞ୍ଚଳର ଚାଷୀଙ୍କ ସୁରକ୍ଷା ପାଇଁ ଆରମ୍ଭ ହୋଇଥିବା ହାତୀ ସୁରକ୍ଷା ଜୀବନରେଖା ଯୋଜନାରେ ଅନିୟମିତତା ନେଇ ଅସନ୍ତୋଷ ପ୍ରକାଶ ପାଇଛି । ୨୦୨୪/୨୫ ମସିହାରେ ଏହି ଯୋଜନା ଅଧୀନରେ ଆବେଦନ ମଞ୍ଜୁର ହେବା ପରେ, ଚାଷୀମାନେ ନିଜର ୧୦% ଅଂଶଧନ ଦାଖଲ କରିଥିଲେ । ଏହାପରେ ସମ୍ପୃକ୍ତ କଣ୍ଟ୍ରାକଫର ସୋଲାର ବାଡ଼ କାମ ଆରମ୍ଭ କରିଥିଲେ ମଧ୍ୟ ଏପର୍ଯ୍ୟନ୍ତ କାର୍ଯ୍ୟ ସମ୍ପୂର୍ଣ୍ଣ କରିନାହାନ୍ତି । ନିମ୍ନମାନର କାର୍ଯ୍ୟ ଓ ଅଧାପନ୍ତରିଆ ଭାବେ କାମ ଛାଡ଼ି ଦିଆଯାଇଥିବା ନେଇ ଚାଷୀମାନେ ବାରମ୍ବାର ଅଭିଯୋଗ କରିଥିଲେ । ଅଭିଯୋଗ ପରେ ରେଞ୍ଜର ଓ ଫରେଷ୍ଟର ଘଟଣାସ୍ଥଳ ତଦାରଖ କରି କଣ୍ଟ୍ରାକଫରଙ୍କୁ ତୁରନ୍ତ କାମ ଶେଷ କରିବାକୁ ନିର୍ଦ୍ଦେଶ ଦେଇଥିଲେ ସୁଦ୍ଧା ସ୍ଥିତିରେ କୌଣସି ସୁଧାର ଆସିନାହିଁ । ସୋଲାର ବାଡ଼ ଅକାମୀ ହୋଇ ପଡ଼ିରହିଥିବାରୁ ଗାଁ ନିକଟସ୍ଥ ଜଙ୍ଗଲରୁ ହାତୀପଲ ଆସି ଚାଷଜମିରେ ପଶି ବ୍ୟାପକ ଫସଲ ନଷ୍ଟ କରୁଛନ୍ତି । ଏହାଦ୍ୱାରା କ୍ଷତିଗ୍ରସ୍ତ ଚାଷୀମାନେ ଘୋର ଆର୍ଥିକ ସଙ୍କଟର ସମ୍ମୁଖୀନ ହୋଇଛନ୍ତି ।ଏହି ସମସ୍ୟାର ତୁରନ୍ତ ପ୍ରତିକାର ଦାବି କରି କ୍ଷତିଗ୍ରସ୍ତ ଚାଷୀମାନେ ବନବିଭାଗ ଓ ପ୍ରଶାସନର ଦୃଷ୍ଟି ଆକର୍ଷଣ କରିଛନ୍ତି । ତୁରନ୍ତ ସମସ୍ୟାର ସମାଧାନ ନହେଲେ, ଚାଷୀମାନେ ଆସନ୍ତା ଅକେଫାବର ୫ ତାରିଖରେ ନିରାକାରପୁର ରାଜସ୍ୱ ନିରୀକ୍ଷକ ଙ୍କ କାର୍ଯ୍ୟାଳୟ ସମ୍ମୁଖରେ ଗଣଧାରଣା ଦେବା ସହ ରାଜରାସ୍ତା ଅବରୋଧ କରିବାକୁ ବାଧ ହେବେ ବୋଲି ଚେତାବନୀ ଦେଇଛନ୍ତି ।ଏହି ଦାବିପତ୍ରର ଗୋଟିଏ ଲେଖାଏଁ କାପି କ୍ଷେତ୍ରୀୟ ବନସଂରକ୍ଷକ, ଜିଲ୍ଲା ବନଖଣ୍ଡ ଅଧିକାରୀ, ଥାନା ଅଧିକାରୀ, ତହସିଲଦାରଙ୍କୁ ଜଣାଇ ଦିଆଯାଇଛି ।

ଜିଲ୍ଲାପାଳଙ୍କ ଜନଶୁଣାଣି

ଭାପୁର,(ନିପ୍ର) ଭାପୁର ବ୍ଲକ ସଭାଗୃହ ପରିସରରେ ଜିଲ୍ଲାପାଳ ଙ୍କ ଜନଶୁଣାଣୀ ଶିବିରରେ ଜିଲ୍ଲାପାଳ ମଧୁମିତା ରଥ ଯୋଗଦେଇ ଅଭିଯୋଗ ର ଜନଶୁଣାଣୀ କରିଥିଲେ ।କାର୍ଯ୍ୟକ୍ରମରେ,ଅତିରିକ୍ତ ଜିଲ୍ଲା ଆରକ୍ଷୀ ଅଧିକ୍ଷକ ସୁବାସ ଚନ୍ଦ୍ର ପଣ୍ଡା ,ଜିଲ୍ଲା ମୁଖ୍ୟ ଉନ୍ନୟନ ଅଧିକାରୀ ଲଗ୍ନଜିତ ରାଉତ,ଅତିରିକ୍ତ ଜିଲ୍ଲାପାଳ ରୋଜିନା ଦାସ,ଉପଜିଲ୍ଲାପାଳ କର୍ଣ୍ଣଦେ ସମ୍ମାଦାର,ସହାୟକ ଜିଲ୍ଲାପାଳ (ଅଭିଯୋଗ ବିଭାଗ)ଅକ୍ଷୟ କୁମାର ବେହେରା,ଭାପୁର ତହସିଲଦାର ଲୋପାମୁଦ୍ରା ରଥ ଙ୍କ ସମେତ ନୟାଗଡ଼ ଜିଲ୍ଲା ଓ ଭାପୁର ବ୍ଲକ ରୁ ବିଭିନ୍ନ ବିଭାଗର ପ୍ରଶାସନିକ ପଦାଧିକାରୀମାନେ ଯୋଗ ଦେଇ ଅଭିଯୋଗ ର ପକ୍ଷ ରଖି ନିଷ୍ପତି ଗ୍ରହଣ କରିଥିଲେ ।ଭାପୁର ବ୍ଲକ ଉନ୍ନୟନ ଅଧିକାରୀ ସାରଦା ପ୍ରସନ୍ନ ପଣ୍ଡା ଙ୍କ ସଂଯୋଜନାରେ ଅନୁଷ୍ଠିତ ଏହି ଶିବିରରେ ମୋଟ ୭୦ ଗୋଟି ଅଭିଯୋଗ ଆସିଥିବା ବେଳେ ସେଥିମଧ୍ୟରୁ ୫୦ ଗୋଟି ବ୍ୟକ୍ତିଗତ, ୧୧ ଗୋଟି ଗ୍ରାମ୍ୟାଦ ସମସ୍ୟା ,ମୁଖ୍ୟମନ୍ତ୍ରୀ ରିଲିଫ ସମ୍ବନ୍ଧୀୟ ୯ ଗୋଟି ଅଭିଯୋଗ କରାଯାଇଥିଲା ଏଂ ୧୫ ଗୋଟି ଅଭିଯୋଗର ଜିଲ୍ଲାପାଳ ଶ୍ରୀମତୀ ରଥ ତୁରନ୍ତ ବିଚାରକରି ସମାଧାନ କରିଥିଲେ

୨୦୦୧ ମାଟ୍ରିକ ବ୍ୟାଚ ବନ୍ଧୁମିଳନ

କୁହୁଡ଼ି, (ସବ୍ୟ): ଖୋରଧା ଜିଲ୍ଲାର ଟାଙ୍ଗୀ ସ୍ଥିତ ମା' ରନିମାଳା ମନ୍ଦିର ପରିସରରେ ଟାଙ୍ଗୀ ହାଇସ୍କୁଲର ୨୦୦୧ ମାଟ୍ରିକ ବ୍ୟାଚର ବନ୍ଧୁମିଳନ ଉତ୍ସବ "ଟ୍ୟାଲେଣ୍ଟ କ୍ଲବ' ପକ୍ଷରୁ ବହୁ ଆଡାମ୍ବରରେ ଅନୁଷ୍ଠିତ ହୋଇଛି । ଏହି ଅବସରରେ ଟାଙ୍ଗୀ ହାଇସ୍କୁଲର ପ୍ରଧାନଶିକ୍ଷକ ଶ୍ରୀଧର ପଣ୍ଡା ଓ ବରିଷ୍ଠ ଶିକ୍ଷୟିତ୍ରୀ ପ୍ରମିଳା ଦେଇଙ୍କ ଦ୍ୱାରା ପ୍ରଦୀପ ପ୍ରଜ୍ୱଳନ ପରେ କାର୍ଯ୍ୟକ୍ରମର ଶୁଭାରମ୍ଭ ହୋଇଥିଲା । ପ୍ରାକ୍ତନ ଶିକ୍ଷକ ସୀତାଂଶୁ ଭୂଷଣ ଚକ୍ରବର୍ତ୍ତୀ, ଗଙ୍ଗାଧର ସୁନ୍ଦରାୟ, ମହେଶ୍ୱର ପ୍ରଧାନ, କୃଷ୍ଣଚନ୍ଦ୍ର ବେହେରା, ପରୀକ୍ଷିତ ମହାରଣା, ବ୍ରଜକିଶୋର ଦାସ, ସଂଗ୍ରାମ କେଶରୀ ଜେନା, ବାସନ୍ତୀ ମଲ୍ଲିକ ଓ ଶର୍ମିଲା ବେହେରା ପ୍ରମୁଖ ଶିକ୍ଷକ-ଶିକ୍ଷୟିତ୍ରୀଙ୍କୁ ଉତ୍ତୋରୀୟ, ଫୁଲତୋଡ଼ା ଓ ପ୍ରଶଂସାପତ୍ର ପ୍ରଦାନ କରି ସମ୍ବର୍ଦ୍ଧିତ କରାଯାଇଥିଲା ।ଏହି ଅବସରରେ ଇହଲୀଳା ସମ୍ବରଣ କରିଥିବା ପୁରାତନ ଶିକ୍ଷକ ଓ ୨୦୦୧ ବ୍ୟାଚ୍ର କିଛି ଛାତ୍ରଙ୍କ ପାଇଁ ଏକ ଶୋକସଭା ଆୟୋଜିତ ହୋଇଥିଲା । ଶିକ୍ଷକ-ଶିକ୍ଷୟିତ୍ରୀଙ୍କ ଅଭିଭାଷଣ ସମୟରେ ପୁରୁଣା ଶ୍ରେଣୀଗୃହର ସ୍ମୃତି ମନେପକାଇ ଭାବପୂର୍ଣ୍ଣ ପରିବେଶ ସୃଷ୍ଟି ହୋଇଥିଲା । ଟ୍ୟାଲେଣ୍ଟ କ୍ଲବକରେ ୨୫ ବର୍ଷ ପୂର୍ତ୍ତିର ଶ୍ରେୟ ବାଲୁଙ୍କେଶ୍ୱର ନାୟକ, ସୁମନ୍ତ ନାୟକ, ଉମେଶ ପାତ୍ର ଓ ପ୍ରବାସ ପ୍ରଧାନଙ୍କୁ ଦିଆଯାଇ ସେମାନଙ୍କୁ ମଧ୍ୟ ସମ୍ମାନିତ କରାଯାଇଥିଲା । ମଞ୍ଚ ପରିଚାଳନା ସନ୍ତୋଷ ବେହେରା କରିଥିବାବେଳେ ସମ୍ପାଦକୀୟ ପାଠ ରଞ୍ଜିତ ସ୍ୱାଇଁ ଓ ରାଜେଶ ଅଗ୍ରଓ୍ୱାଲ କରିଥିଲେ ।କାର୍ଯ୍ୟକ୍ରମରେ ୨୦୦୧ ମାଟ୍ରିକ ବ୍ୟାଚ୍ର ରାଜକିଶୋର ବେହେରା, ନିଳାଞ୍ଚଳ ମହାରଣା, ଅଜିତ ଦାସ, ସୁନୀଲ ମହାପାତ୍ର, ଲାଲୁ ପ୍ରସାଦ ମହାରଣା, କୁନା ନାୟକ, ଆଲୋକ ପାଇକରାୟ, ରୁଦ୍ର ପ୍ରସାଦ ରଥ, ପ୍ରମୋଦ ମାନସିଂହ, ମହେନ୍ଦ୍ର ସୁବୁଦ୍ଧି, ଗୌତମ ବେହେରା, ବିକ୍ରମ ମହାପାତ୍ର, ଅଶୋକ ବିଶ୍ୱାଳ, ରାକେଶ ସୁବୁଦ୍ଧି, ପ୍ରଶାନ୍ତ ମହନ୍ତ, ପ୍ରମୁଖ ଯୋଗଦେଇଥିଲେ । ପରେ ଶିକ୍ଷକ-ଶିକ୍ଷୟିତ୍ରୀ ଓ ବ୍ୟାଚ୍ର ସଦସ୍ୟମାନେ ମଧ୍ୟାହ୍ନ ଭୋଜନରେ ଯୋଗ ଦେଇଥିଲେ ।

୩ ସାଙ୍ଗ ବୁଡି ଗଲାବେଳେ ଘାସ କଟାଳି ଉଦ୍ଧାର କଲା

ଗୋପ,(ସବ୍ୟ): ତଅପୋଇ ଭାଷାଣି ବେଳେ ପୋଖରୀରେ ୩ଜଣ ସାଙ୍ଗ ବୁଡି ଯାଉଥିବା ବେଳେ ଜଣେ ଘାସ କଟାଳିଙ୍କ ଉପସ୍ଥିତ ବୁଦ୍ଧି ଜୋଗୁ ୩ ଜଣଙ୍କୁ ଉଦ୍ଧାର କରିଥିଲେ ମଧ୍ୟ ଜଣଙ୍କ ଅବସ୍ଥା ଗୁରୁତର ହେବାରୁ ଡାକ୍ତର ତାଙ୍କୁ ଭୁବନେଶ୍ୱର କ୍ୟାପିଟାଲ ହସପିଟାଲ ସ୍ଥାନତାରିତ କରିଛନ୍ତି । ଖବରରୁ ପ୍ରକାଶ ଗୋପ ଥାନା ଅନ୍ତର୍ଗତ ଗୋପ ଫଚାୟତ ସୋରିସିଆପଦା ଗ୍ରାମର ଝିଅ ମାନେ ଷୋମବାର ଅପରାହ୍ନ ୩ ଟା ବେଳେ ତଅପୋଇ ଭଷାଣି କରିବା ପାଇଁ ନିକଟସ୍ଥ ସୁଆପୋଖରିକୁ ମୂର୍ତ୍ତି ବିସର୍ଜନ କରିବା ପାଇଁ ଯାଇଥିବା ବେଳେ ଗାଁର ତିନିଜଣ

ସାଙ୍ଗ ଗଭୀର ପାଣିରେ ବୁଡି ଯାଉଥିବା ବେଳେ ସେମାନଙ୍କ ଚିତିକର ଶୁଣି ସେହି ବାଟରେ ଯାଉଥିବା ସୋରିସିଆପଦା ଗ୍ରାମର ଘାସ କାଟି ଫେରୁଥିବା ବେଳେ ବିଦ୍ୟାଧର ଦାସ ପିଲାମାନଙ୍କ ପାଟି ଶୁଣି ପୋଖରୀରେ ପଶି ତିନି ଜଣଙ୍କୁ ଉଦ୍ଧାର କରିଥିଲେ ମଧ୍ୟ ରାଧୁଚରଣ ବେହେରାଙ୍କ ଝିଅ ମିତାଲି ବେହେରା(୧୮) ଙ୍କ ଅବସ୍ଥା ଗୁରୁତର ଥିବାରୁ ସ୍ଥାନୀୟ ଲୋକମାନେ ଗୋପ ଗୋଷ୍ଠୀ ସ୍ୱାସ୍ଥ୍ୟ କେନ୍ଦ୍ର କୁ ଆଣିଥିଲେ ।ତେବେ ମିତାଲି ଙ୍କ ସ୍ୱାସ୍ଥ୍ୟ ଅବସ୍ଥା ବିଗଡିବାରୁ ଡାକ୍ତର ଶିବପ୍ରସାଦ ମଙ୍ଗରାଜ ତୁରନ୍ତ କ୍ୟାପିଟାଲ ହସପିଟାଲ ସ୍ଥାନତାରିତ କରିଛନ୍ତି ।ତେବେ ରିପୋର୍ଟ ଲେଖାହେବା ପର୍ଯ୍ୟନ୍ତ ମିତାଲି ଙ୍କ ସ୍ୱାସ୍ଥ୍ୟ ଅବସ୍ଥା ସ୍ଥିର ଥିବା ଜଣାପଡିଛି ।

ସମୂହ ଗଣେଶ ଭସାଣିରେ ଝଲସିଲା ଚାନ୍ଦୁଆ ନଗରୀ ପିପିଲି

ପିପିଲି,(ସବ୍ୟ): ୨୦୧୯ ମସିହାରେ ତତ୍କାଳୀନ ପିପିଲି ଥାନା ଅଧିକାରୀ ଶରତ କୁମାର ସାହୁଙ୍କ ଉଦ୍ୟମରେ ଆରମ୍ଭ ହୋଇଥିବା ସମୂହ ଗଣେଶ ଭସାଣି ଆଜି ପିପିଲିର ଏକ ମହାଦ୍ୟମ ଯାତ୍ରାରେ ପରିଣତ ହୋଇଯାଇଛି, ଯାହା ଆଜି ଅନୁଷ୍ଠିତ ହୋଇଯାଇଛି। ଭସାଣି ରେ ଯୋଗଦେଇଥିବା ସମସ୍ତ କ୍ଲବ ଶୋଭାଯାତ୍ରା ର ବିଭିନ୍ନ ଦିଗକୁ ନଜର ରଖି ପ୍ରଥମ, ୨ୟ ଏବଂ ତୃତୀୟ ସ୍ଥାନ ମୂଲ୍ୟାଙ୍କନ କରିବା ଉଦ୍ଦେଶ୍ୟରେ ପାଞ୍ଚ ବର୍ଗର ପାଞ୍ଚ ଜଣ ବ୍ୟକ୍ତିତ୍ୱ ଶିକ୍ଷାବିତ କୃଷ୍ଣଚନ୍ଦ୍ର ସାହୁ, ସାମ୍ବାଦିକ ପୂର୍ଣ୍ଣଚନ୍ଦ୍ର ନାୟକ, ସଂଗୀତ ଗୁରୁ ସଚିକାନ୍ତ ନାୟକ, ପିପିଲି ଅଂଚଳର ଲୋକପ୍ରିୟ ଶିକ୍ଷକ ହେମନ୍ତ ପ୍ରଧାନ ଏବଂ ଏକାଧାରରେ ସାହିତ୍ୟିକ ଓ ବୈଜ୍ଞାନିକ ଡ଼ଃ ନରେନ୍ଦ୍ର ସେଠୀ ଉପସ୍ଥିତ ରହି ସମସ୍ତ କ୍ଲବ ଶୋଭାଯାତ୍ରାର ବିଭିନ୍ନ ଦିଗକୁ ନଜର ରଖି ମାନ ନିର୍ଧାରଣ କରିଛନ୍ତି। ଏହି ଶୋଭାଯାତ୍ରା ରେ କ୍ରମନଓ୍ୱୟରେ ମା ଧନେଶ୍ୱରୀ କ୍ଲବ, ସିଦ୍ଧିବିନାୟକ କ୍ଲବ, ବାବା ଶୀଧେଶ୍ୱର କ୍ଲବ, ଏମ ଡି ଡି କ୍ଲବ, ଗଣପତି କ୍ଲବ, ରୟାଲ କ୍ଲବ, ମହାରାଜା କ୍ଲବ, ମହାକାଳ କ୍ଲବ, ବାଜିରାଉତ କ୍ଲବ, ପିପିଲି ବଜାର ବ୍ୟବସାୟୀ ସଙ୍ଘ ଏବଂ ଧନେଶ୍ୱରୀ କ୍ଲବ ର ଶୋଭାଯାତ୍ରା ଖୁବ ଚମତ୍କାର ଥିଲା,ଯାହାକୁ ଦେଖିବା ପାଇଁ ପିପିଲି ବଜାର ର ଦୁଇ କଡ଼ ଜନ ସମୁଦ୍ର ହୋଇଯାଇଥିଲା। ଶୋଭାଯାତ୍ରା କୁ ଶୃଙ୍ଖଳିତ କରିବା ଉଦ୍ଦେଶ୍ୟ ରେ ପିପିଲି ଥାନା ପକ୍ଷରୁ ଫୋର୍ସ ଏବଂ ନିଜେ ଆଇ ଆଇ ସି ସୌମେନ୍ଦୁ ଶେଖର ତ୍ରିପାଠୀ ଙ୍କ ସମେତ ଅଫିସର ମାନେ ଉପସ୍ଥିତ ରହିଥିଲେ। ଆଜିର ଭସାଣି ଉତ୍ସବର କୃତି କ୍ଲବ ଗୁଡିକୁ ଆସନ୍ତା ୨୮ ତାରିଖ ମେଲୋଡି କାର୍ଯ୍ୟକ୍ରମରେ ସମ୍ବର୍ଦ୍ଧିତ କରାଯିବ ବୋଲି ପିପିଲି ବଜାର ବ୍ୟବସାୟୀ ସଂଘ ସଭାପତି ଶାରଦା ପ୍ରସନ ସିଂ ସୂଚନା ଦେଇଛନ୍ତି।

ବିଶ୍ୱକର୍ମା ପୂଜା ଉପଲକ୍ଷେ ସାଂସ୍କୃତିକ କାର୍ଯ୍ୟକ୍ରମ

ବାଲିପାଟଣା,(ସ ବ୍ୟ):ମହାବୀର ମୋଟର ସଙ୍ଘ ଆନୁକୂଲ୍ୟରେ ବନମାଳୀପୁର ଠାରେ ରବିବାର ରେ ଶ୍ରୀ ବିଶ୍ୱକର୍ମାଙ୍କ ପୂଜା ପାଇଁ ଏକ ସାଂସ୍କୃତିକ ସନ୍ଧ୍ୟା କାର୍ଯ୍ୟକ୍ରମ ଆୟୋଜିତ ହୋଇଯାଇଛି ।ପ୍ରେସ କ୍ଲବ ସଭାପତି ଦିଲ୍ଲୀପ ଓଝାଙ୍କ ଅଧ୍ୟକ୍ଷତାରେ ଏଥିରେ ମୁଖ୍ୟ ଅତିଥି ଭାବେ ବିଶିଷ୍ଟ ସମାଜସେବୀ ସୁରେଶ କୁମାର ପଣ୍ଡା,ବସନ୍ତ କୁମାର ନାୟକ, ସୁଦର୍ଶନ ସାହୁ ରଶ୍ମି ରଞ୍ଜନ ସାହୁ ବାବା ବୈକୁ= ଦାସ ପ୍ରମୁଖ ଅତିଥି ଭାବେ ଯୋଗଦେଇ ଓଡିଶା ର ସଂସ୍କୃତି ଓ ପରମ୍ପରା ର ମହନୀୟତା ପ୍ରତିପାଦନ କରି ବିଭିନ୍ନ ପୂଜା ପାର୍ବଣ ମାଧ୍ୟମରେ ଯେଉଁ ଭକ୍ତିଭାବ ଓ ଆନନ୍ଦମୟ ପରିବେଶ ସୃଷ୍ଟି ହୁଏ ତାହା ଅନନ୍ୟ ବୋଲି କହିଥିଲେ ।ଅନୁଷ୍ଠାନ ର ସଭାପତି ଗନ୍ଧର୍ବ ସେନ ସାହୁ ଓ ସମ୍ପାଦକ ସୂର୍ଯ୍ୟକାନ୍ତ ସାହୁ କାର୍ଯ୍ୟକ୍ରମ ଆୟୋଜନ ରେ ସହଯୋଗ କରିଥିଲେ । ପ୍ରାରମ୍ଭ ରେ ଶିକ୍ଷକ ଉପେନ୍ଦ୍ର ମହାରଣା ସ୍ୱାଗତ ଭାଷଣ ଦେଇଥିଲେ । ।ଏହି ଅବସର ରେ ଏକ ମନୋଜ୍ଞ ସାଂସ୍କୃତିକ କାର୍ଯ୍ୟକ୍ରମ ଓଡିଶା ର ଲୋକପ୍ରିୟ କଳାକାର ଲିପିକା ପଟ୍ଟନାୟକ , ସିଦ୍ଧାର୍ଥ ପଟ୍ଟନାୟକ , ଖୁସି, ବୁଲୁ ପ୍ରମୁଖ ଙ୍କ ଦ୍ୱାରା ପରିବେଷଣ କରାଯାଇଥିଲା ।ଅନୁଷ୍ଠାନ ର ସମସ୍ତ ସଭ୍ୟ ଓ ସ୍ଥାନୀୟ ଜନସାଧାରଣ କାର୍ଯ୍ୟକ୍ରମ ରେ ଉପସ୍ଥିତ ଥିଲେ । ପ୍ରେସ ଓ ଅନ୍ୟାନ୍ୟ ବିଶିଷ୍ଟ ବ୍ୟକ୍ତି ଙ୍କୁ ଏଠାରେ ସମ୍ବର୍ଦ୍ଧିତ କରାଯାଇଥିଲା ।

ମା ମଙ୍ଗଳା ପୂଜା କମିଟି ପକ୍ଷରୁ ଖୁଦୁରୁକୁଣୀ ଓଷା ଉଦ୍‌ଯାପିତ

ଆଠଗଡ଼ ,(ସବ୍ୟ) : ଖୁଦୁରୁକୁଣୀ ଓଷା ଭଉଣୀ ମାନେ ଭାଇ ଙ୍କ ଶୁଭକାମନା ପାଇଁ ଏହି ବ୍ରତ ପାଳନ କରନ୍ତି । ମା ମଙ୍ଗଳା ପୂଜା କମିଟି ପକ୍ଷରୁ

ସମ୍ପାଦକୀୟ

ମହାନଦୀ ଜଳ ବିବାଦର ସମାଧାନ

ଉଭୟ ଓଡ଼ିଶା ଓ ଛତିଶଗଡ଼ ମଧ୍ୟରେ ମହାନଦୀ ଜଳ ବିବାଦର ଖୁବ୍ ଶୀଘ୍ର ସମାଧାନ ହୋଇଯିବା ଏନ୍.ଡି.ଏ ଓ ବିଜେପି ସରକାରର ଅନ୍ୟତମ ସଫଳତା ବୋଲି ମନେ ହୋଇଥାଏ । କେନ୍ଦ୍ରରେ ନରେନ୍ଦ୍ର ମୋଦିଙ୍କ ପ୍ରଧାନମନ୍ତ୍ରୀତ୍ୱ କାଳରେ ଉଭୟ ରାଜ୍ୟର ବିକାଶ ସମ୍ଭବ ହେବ ବୋଲି ଆଶା କରାଯାଉଥିଲା । ଉଭୟ ରାଜ୍ୟରେ ବିଜେପି ସରକାର । ଛତିଶଗଡ଼ର ମୁଖ୍ୟମନ୍ତ୍ରୀ ବିଷ୍ଣୁଦେଓ ସାଏ ଓ ଓଡ଼ିଶାର ମୁଖ୍ୟମନ୍ତ୍ରୀ ମୋହନଚରଣ ମାଝୀ । ଏ ଦୁଇ ମୁଖ୍ୟମନ୍ତ୍ରୀଙ୍କ ଉପରେ ପ୍ରଧାନମନ୍ତ୍ରୀ ଶ୍ରୀ ମୋଦିଙ୍କର ସୁଦୃଷ୍ଟି ରହିଛି । ପୁଣି ଛତିଶଗଡ଼ର ରାଜଧାନୀ ରାୟପୁରର ବିଜେପି ବିଧାୟକ ପୁରନ୍ଦର ମିଶ୍ର ଜଣେ ଓଡ଼ିଆ ଓ ଶ୍ରୀଜଗନ୍ନାଥଙ୍କ ପରମ ଭକ୍ତ । ସେ ମଧ୍ୟ ଏହି ଦୀର୍ଘଦିନର ଜଳ ବିବାଦର ସମାଧାନ ପାଇଁ ଉଦ୍ୟମ କରି ଆସିଥିଲେ । ଓଡ଼ିଶା ଓ ଛତିଶଗଡ଼ର ଜନସାଧାରଣଙ୍କ ମଧ୍ୟରେ ଅନେକ ସାଂସ୍କୃତିକ ସାମଞ୍ଜସ୍ୟ ରହିଛି । ଛତିଶଗଡ଼ ରାଜ୍ୟରେ ବହୁ ଓଡ଼ିଆ ରହିଛନ୍ତି । ସେ ଦୃଷ୍ଟିରୁ ମହାନଦୀକୁ ନେଇ ଉଭୟ ରାଜ୍ୟ ମଧ୍ୟରେ ବିବାଦ ହେବାର ନଥିଲା । ଉଭୟ କଂଗ୍ରେସ ଓ ବିଜେଡ଼ି ସରକାର ଏ ସମସ୍ୟାକୁ ଗୁରୁତ୍ୱ ଦେଇ ନଥିଲେ । ମହାନଦୀ ଯେ ଓଡ଼ିଶାର ଜୀବନରେଖା, ତାହା ଭାଷଣରେ କହିବା ସହଜ । ମାତ୍ର କାର୍ଯ୍ୟରେ କରାଯାଉ ନଥିଲା ।

ରାଜନୀତିକ ଫାଇଦା ଉଦ୍ଦେଶ୍ୟରେ ମହାନଦୀ ଜଳ ବିବାଦ ଉପରେ ବିଜେଡ଼ି ବା ଏହାର ନେତା ନବୀନ ପଟ୍ଟନାୟକ ଅଯଥାରେ ଗର୍ଜନ କରି ଆସୁଥିଲେ, ଧାରଣା ଦେଉଥିଲେ । ଏବର ବିରୋଧୀ ଦଳର ନେତା ତଥା ବିଦାୟୀ ମୁଖ୍ୟମନ୍ତ୍ରୀ ନବୀନ ପଟ୍ଟନାୟକ ୨୦୧୭ରେ ହେବାକୁ ଥିବା ପଞ୍ଚାୟତ ନିର୍ବାଚନକୁ ଦୃଷ୍ଟିରେ ରଖି, ଦଶ ବର୍ଷ ତଳେ ୨୦୧୬ରେ ଘୋଷଣା କରିଥିଲେ ଯେ ନିଃଶ୍ୱାସ ଥିଲା ଯାଏଁ ସେ ମହାନଦୀ ଜଳ ବିବାଦ ବିରୋଧରେ ଲଢ଼େଇ ଜାରି ରଖିବେ । କିନ୍ତୁ କ'ଣ ହେଲା ? ପୂର୍ବତନ ମନ୍ତ୍ରୀ ଓ ସାଂସଦ ପ୍ରସନ୍ନ ଆଚାର୍ଯ୍ୟଙ୍କ ନେତୃତ୍ୱରେ ଏକ ପ୍ରତିନିଧି ଦଳକୁ ନବୀନ ବାବୁ ମୁଖ୍ୟମନ୍ତ୍ରୀ ଥିବାବେଳେ ଛତିଶଗଡ଼ ପଠାଇଥିଲେ । ତତ୍କାଳୀନ ମୁଖ୍ୟମନ୍ତ୍ରୀ ରମଣ ସିଂହ ବା ଅନ୍ୟ ମନ୍ତ୍ରୀଙ୍କୁ ଏହି ପ୍ରତିନିଧି ଦଳ ଦେଖା ପାଇ ନଥିଲେ । ଶେଷରେ ସେମାନେ ଛତିଶଗଡ଼ର ଜଳସମ୍ପଦ ବିଭାଗର ସଚିବଙ୍କୁ ଭେଟି ଏକ ସ୍ମାରକପତ୍ର ଦେଇ ଫେରି ଆସିଥିଲେ । ବିଗତ ସରକାରଙ୍କର କାର୍ଯ୍ୟଦକ୍ଷତା ଏଥିରୁ ପ୍ରମାଣିତ ହୋଇଥିଲା ।

ଦଶ ବର୍ଷ ତଳେ, ୨୦୧୬ ମସିହାରେ ଗତ ସେପ୍ଟେମ୍ବର ୨୩ ଓ ୨୪ ତାରିଖରେ ଓଡ଼ିଶା ବିଧାନସଭାରେ ମହାନଦୀ ଜଳ ବଣ୍ଟନ ସମସ୍ୟା ଓ ପୋଲାଭରମ ପ୍ରକଳ୍ପ ଉପରେ ଘମାଘୋଟ ଆଲୋଚନା ହୋଇଥିଲା । ନବୀନ ପଟ୍ଟନାୟକ ସେତେବେଳେ ବିଧାନସଭା ଗୃହର ନେତା ଓ ମୁଖ୍ୟମନ୍ତ୍ରୀ । ମାତ୍ର ରାଜ୍ୟର ସ୍ୱାର୍ଥ ଅପେକ୍ଷା ଦଳର ସ୍ୱାର୍ଥକୁ ସେ ଗୁରୁତ୍ୱ ଦେଇଥିବାରୁ ମହାନଦୀ ଜଳ ବିବାଦର ସମାଧାନ ହୋଇ ପାରି ନଥିଲା । ପରବର୍ତ୍ତୀ ସମୟରେ ବିଜେଡ଼ି ଆଉ କ୍ଷମତାସୀନ ନ ହୋଇ ବିଜେପି କ୍ଷମତାକୁ ଆସିଲା । ମାତ୍ର ଦୁଇ ବର୍ଷ ମଧ୍ୟରେ, ଡବଲ ଇଞ୍ଜିନ ସରକାର କ୍ଷମତାସୀନ ହୋଇଥିବାରୁ ଦୀର୍ଘ ଦିନରୁ ପଡ଼ି ରହିଥିବା ମହାନଦୀ ଜଳ ବିବାଦର ସମାଧାନ ପାଇଁ ରାସ୍ତା ପରିଷ୍କୃତ ହୋଇ ପାରିଛି । ତାହା ହିଁ ରାଜ୍ୟବାସୀଙ୍କ ପାଇଁ ଆନନ୍ଦର କଥା ।

ମାତ୍ର ଏବେ ଓଡ଼ିଶାକୁ ଏକ ଦୁଇଦିନିଆ ଗସ୍ତରେ ଆସିଥିବା ଛତିଶଗଡ଼ର ମୁଖ୍ୟମନ୍ତ୍ରୀ ବିଷ୍ଣୁ ଦେବ ସାଏ ଜଗନ୍ନାଥଙ୍କୁ ଦର୍ଶନ କରିଥିଲେ ଓ ଆମ ମୁଖ୍ୟମନ୍ତ୍ରୀ ମୋହନଚରଣ ମାଝୀଙ୍କ ଉପସ୍ଥିତିରେ ଖୁବ୍ ଶୀଘ୍ର ମହାନଦୀ ଜଳ ବିବାଦର ସମାଧାନ ହୋଇଯିବ ବୋଲି ଘୋଷଣା କରିଥିଲେ । ଛତିଶଗଡ଼ର ମୁଖ୍ୟମନ୍ତ୍ରୀ ଶ୍ରୀ ସାଏ ଓଡ଼ିଶାର ମୁଖ୍ୟମନ୍ତ୍ରୀ ଶ୍ରୀ ମାଝୀଙ୍କ ଘରକୁ ଆସି ପ୍ରଧାନମନ୍ତ୍ରୀ ଶ୍ରୀ ମୋଦିଙ୍କ ଜନ୍ମ ପକ୍ଷରେ ମହାନଦୀ ବିବାଦର ଆଶୁ ସମାଧାନ କରାଯିବା ନେଇ ଉଭୟ ସହମତି ପ୍ରକାଶ କରିଥିଲେ । ଛତିଶଗଡ଼କୁ ଫେରିଯିବା ବାଟରେ ଭୁବନେଶ୍ୱରର ବିଜୁ ପଟ୍ଟନାୟକ ବିମାନ ବନ୍ଦରଠାରେ ମହାନଦୀ ଜଳ ବିବାଦର ଆଶୁ ସମାଧାନ ହେବ ବୋଲି ଘୋଷଣା କରିବା ସହିତ ଉଭୟ ଓଡ଼ିଶା ଓ ଛତିଶଗଡ଼ ରାଜ୍ୟର ବିକାଶ ପାଇଁ ଦ୍ୱିପାକ୍ଷିକ ଆଲୋଚନା ଓଡ଼ିଶା ମୁଖ୍ୟମନ୍ତ୍ରୀଙ୍କ ସହ ହୋଇଛି ବୋଲି ଛତିଶଗଡ଼ର ମୁଖ୍ୟମନ୍ତ୍ରୀ ଶ୍ରୀ ସାଏ ପ୍ରକାଶ କରିଛନ୍ତି ।

ଦଶ ବର୍ଷ ତଳେ, ୨୦୧୬ ମସିହାରେ ଗତ ସେପ୍ଟେମ୍ବର ୨୩ ଓ ୨୪ ତାରିଖରେ ଓଡ଼ିଶା ବିଧାନସଭାରେ ମହାନଦୀ ଜଳ ବଣ୍ଟନ ସମସ୍ୟା ଓ ପୋଲାଭରମ ପ୍ରକଳ୍ପ ଉପରେ ଘମାଘୋଟ ଆଲୋଚନା ହୋଇଥିଲା । ନବୀନ ପଟ୍ଟନାୟକ ସେତେବେଳେ ବିଧାନସଭା ଗୃହର ନେତା ଓ ମୁଖ୍ୟମନ୍ତ୍ରୀ । ମାତ୍ର ରାଜ୍ୟର ସ୍ୱାର୍ଥ ଅପେକ୍ଷା ଦଳର ସ୍ୱାର୍ଥକୁ ସେ ଗୁରୁତ୍ୱ ଦେଇଥିବାରୁ ମହାନଦୀ ଜଳ ବିବାଦର ସମାଧାନ ହୋଇ ପାରି ନଥିଲା । ପରବର୍ତ୍ତୀ ସମୟରେ ବିଜେଡ଼ି ଆଉ କ୍ଷମତାସୀନ ନ ହୋଇ ବିଜେପି କ୍ଷମତାକୁ ଆସିଲା । ମାତ୍ର ଦୁଇ ବର୍ଷ ମଧ୍ୟରେ, ଡବଲ ଇଞ୍ଜିନ ସରକାର କ୍ଷମତାସୀନ ହୋଇଥିବାରୁ ଦୀର୍ଘ ଦିନରୁ ପଡ଼ି ରହିଥିବା ମହାନଦୀ ଜଳ ବିବାଦର ସମାଧାନ ପାଇଁ ରାସ୍ତା ପରିଷ୍କୃତ ହୋଇ ପାରିଛି । ତାହା ହିଁ ରାଜ୍ୟବାସୀଙ୍କ ପାଇଁ ଆନନ୍ଦର କଥା ।

ସମ୍ପାଦକୀୟ ପୃଷ୍ଠାପାଇଁ ଆଲେଖ୍ୟ ଏବଂ ସମ୍ପାଦକଙ୍କୁ ପତ୍ର, ଆପଣ ଆମକୁ ନିମ୍ନ ଇ-ମେଲ୍‌ରେ ପଠାଇପାରିବେ ।
(ସମସ୍ତ ଲେଖାରେ ଲେଖକଙ୍କ ସମ୍ପୂର୍ଣ୍ଣ ଠିକଣା ସହ ମୋବାଇଲ ନମ୍ବର ଏବଂ ଫଟୋ ରହିବା ଆବଶ୍ୟକ)
samayaeditorial2021@gmail.com

ଏହି ପୃଷ୍ଠାରେ ସ୍ଥାନିତ ଆଲେଖ୍ୟଗୁଡ଼ିକର ତଥ୍ୟ, ମତାମତ ଆଦି ଲେଖକଙ୍କ ଏକାନ୍ତ ନିଜସ୍ୱ । ଏଥିପାଇଁ 'ସମୟ' କର୍ତ୍ତୃପକ୍ଷ ଦାୟୀ ନୁହଁନ୍ତି ।

ବଳିଦାନର ପୁଣ୍ୟ ପୀଠ ଇରମ୍ ଓ ଲୁଣିଆ

ପ୍ରହଲାଦ କୁମାର ସିଂହ

ଦେଶମୁକ୍ତି ଯଜ୍ଞରେ ରକ୍ତତୀର୍ଥ ଇରମ୍‌ର ବଳିଦାନ ଇତିହାସ ଅବିସ୍ମରଣୀୟ । ୧୯୪୨ର ଭାରତଛାଡ଼ ଆନ୍ଦୋଳନ ସମୟରେ ଏଇଠି ସୃଷ୍ଟି ହୋଇଥିଲା ଭିନ୍ନ ଏକ ଜାଲିଆନାୱାଲାବାଗ୍ । ଇରମ୍ ଗୁଳିକାଣ୍ଡରେ ୨୯ଜଣ ଶହୀଦ ହୋଇଥିବାବେଳେ ଆଉ ୫୬ଜଣ ସଂଗ୍ରାମୀ ଆହତ ହୋଇଥିଲେ । ଗୁଳିବିଦ୍ଧ ଆହତ ସଂଗ୍ରାମୀଙ୍କ ମଧ୍ୟରୁ କିଛିଦିନ ଭିତରେ କେତେକଙ୍କ ଦେହାନ୍ତ ହୋଇଥିବାବେଳେ ଅନ୍ୟ ମାନେ ଅବିଶିଷ୍ଟ ଜୀବନକାଳ ପାଇଁ ପଙ୍ଗୁ ହୋଇ ଯାଇଥିଲେ ।

ଭଦ୍ରକ ସବ୍‌ଡିଭିଜନ୍‌ର ବାସୁଦେବପୁର ଥାନା ଅନ୍ତର୍ଗତ ଇରମ୍ ମାଟି ଦେଶମାତୃକା ପାଇଁ ବଳିଦାନର କଥା କହି ଆସିଛି । ୧୯୨୧ ଜୁନ୍ ୧୪ରେ ଇରମ୍ ମେଳଣ ପଡ଼ିଆରେ ସଭା କରିଥିଲେ ପଣ୍ଡିତ ଗୋପବନ୍ଧୁ ଦାସ । ଇରମ୍ ମାଟିକୁ ପ୍ରଣାମ ଜଣାଇ ଦାସେ ଆପଣେ କହିଥିଲେ, 'ଦେଶ, ଜାତି, ପ୍ରୀତି, ସରସ୍ୱତୀ ନଦୀ / ବହୁଛି ଇରମେ ଶତମାର୍ଗେ ଭେଦି / ଅନ୍ତଃସଲିଳା ଏ ସାରା ଭାରତେ / ଜାତୀୟତା ଧାରେ ବହିବ ନିରତେ / ଦେଶାତ୍ମବୋଧର ଚାରୁ ଗନ୍ତାଘର / ଇରମ ସୁରମ୍ୟ ଜାତୀୟ ନଗର ।' ଏହାପରେ ଇରମ୍ ମାଟିର ବିପ୍ଳବୀ କବି ବାଞ୍ଛାନିଧି ମହାନ୍ତି ପଚାରିଥିଲେ- 'କହ କହ କେଉଁ ଜାତି ପାଇଛି ମୁକତି କରି ହାରିହୁରି ଗୁହାରି / କହ ପାଇଛି କେ ସୁଖ, ନିଭାଇଛି ଦୁଃଖ ମାଗି ମାଗି ପଥ ଭିକାରି ।' ସେ ପୁଣି ଲେଖିଲେ 'କି ହେବ ସେ ସ୍ୱରାଜ ଘେନି ଯଦି ମୋର ନପୁରେ ପେଟ...।' ଜାତୀୟ କବି ବାଞ୍ଛାନିଧିଙ୍କ ମହାପ୍ରୟାଣ ପରେ ଇରମ୍ ଅଞ୍ଚଳର ୬ଟି ପଞ୍ଚାୟତର ୨୬ଟି ଗାଁକୁ ନେଇ ପ୍ରାୟ ୧୯ ବର୍ଗମାଇଲ ଅଞ୍ଚଳରେ ଭାରତ ଛାଡ଼ ଆନ୍ଦୋଳନ କାଳରେ ୧୯୪୨ ସେପ୍ଟେମ୍ବର ୧୭ ତାରିଖରେ 'ସ୍ୱାଧୀନ ବାଞ୍ଛାନିଧି ଚକଡ଼ା' ଗଠନ କରାଯାଇ ଲୋକେ ସେ ଅଞ୍ଚଳକୁ ସ୍ୱାଧୀନ ଘୋଷଣା କଲେ । ଏହି ସ୍ୱାଧୀନ କ୍ଷେତ୍ରରେ ଗୌରାଙ୍ଗ ଚରଣ ମହାନ୍ତିଙ୍କୁ ପ୍ରଧାନମନ୍ତ୍ରୀ ଓ କମଳା ପ୍ରସାଦ କରଙ୍କୁ ମୁଖ୍ୟ କମାଣ୍ଡର ଭାବେ ମନୋନୀତ କରାଗଲା ଏବଂ ଅର୍ଜୁନ ବିଶ୍ୱାଳଙ୍କ ଘରେ ସ୍ୱାଧୀନ ସରକାରର ଦପ୍ତର ଚାଲିଥିଲା । ସେ ଅଞ୍ଚଳର ଲୋକେ ମରଣ ସେନା ଗଢି ଦେଶ ପାଇଁ ଜୀବନ ଦେବାକୁ ପ୍ରସ୍ତୁତ ହୋଇଥିଲେ । ଏମାନଙ୍କୁ ଦବାଇବା ପାଇଁ ବାସୁଦେବପୁରରୁ ପୋଲିସ ଫୌଜ ଆସିବାରୁ ଲୋକେ ଶଙ୍ଖଧ୍ୱନି କରି ହଜାର ହଜାର ସଂଖ୍ୟାରେ ମେଳଣ ପଡିଆ ଆଡକୁ ମାଡି ଆସିଲେ । ଇରମ୍ ମେଳଣ ପଡ଼ିଆର ତିନିପଟ ଆବଦ୍ଧ ଓ ଗୋଟିଏ ପଟ ଖୋଲା ଥିଲା ।

୧୯୪୨ ସେପ୍ଟେମ୍ବର ୨୮ ସନ୍ଧ୍ୟାରେ ଏଠାରେ ସଭା ଚାଲିଥିବାବେଳେ ବିନା ସତର୍କ ସୂଚନାରେ ପୁଲିସ ହଠାତ୍ ଗୁଳି ଚାଳନା କଲା । ଘଟଣାସ୍ଥଳରେ ଜଣେ ମହିଳା ପରି ବେଓ୍ୱାଙ୍କ ସମେତ ୨୮ଜଣ ଓ ପରେ ଜେଲ୍‌ରେ ଆଉ ଜଣେ ଆହତଙ୍କ ମୃତ୍ୟୁ ହେଲା । ବର୍ବରୋଚିତ ଗୁଳିକାଣ୍ଡ ପରେ ଅନେକ ଶହୀଦଙ୍କ ଶବକୁ ସେହି ମେଳଣ ପଡିଆରେ ପୁଲିସ ପୋତି ଦେବା ସହ ବ୍ୟାପକ ଗିରଫଦାରୀ ଓ ଅତ୍ୟାଚାର ଚଳାଇଥିଲା। ଇରମ୍‌ରେ ଗୁଳିକାଣ୍ଡରେ ଶହୀଦ ହୋଇଥିଲେ ପରୀ ବେଓ୍ୱାଙ୍କ ସମେତ ଗୋପାଳ ଚରଣ ଦାସ, ବିଶ୍ୱନାଥ ଦାସ, ବିଚୁଳି ଦାସ, ହୃଷୀକେଶ ବେହେରା, ମଦନ ପଲାଇ, ବଲ୍ଲଭ ବେହେରା, ମାଘ ମହାଳିକ, ଭୁଆ ମାଝି, କାଳୀ ମାଝି, ରାଧୁ ମହାଳିକ, ଧ୍ରୁବଚରଣ ଦେ, ବାସୁଦେବ ସାହୁ, ହରି ବେହେରା, କୃଷ୍ଣଚନ୍ଦ୍ର ସ୍ୱାଇଁ, ମଣି ବେହେରା, ନିଧି ମଳିକ, ବୃନ୍ଦାବନ ପଣ୍ଡା, ଭାବନ ରାଉତ, ଶଙ୍କର ମଳିକ, ଦିବାକର ପାଣିଗ୍ରାହୀ, ଉପ ମଳିକ, ରାମ ମାଝି, କୃପାସିନ୍ଧୁ ବେହେରା, ଜଟି ସାହୁ, ରତ୍ନାକର ପାଣି, ମଣି ପ୍ରଧାନ, ପରୀ ଦାସ ଓ ଗୋବିନ୍ଦ ରାଉତଙ୍କ ଭଳି ନିରସ୍ତ୍ର ସତ୍ୟାଗ୍ରହୀ ସଂଗ୍ରାମୀମାନେ ।

ଇରମ୍ ନରସଂହାର ପରେ ବ୍ରିଟିଶ ସରକାର ଏକ ତଦନ୍ତ କମିଶନ ବସାଇ ଥିଲେ । ସରଜମିନ ତଦନ୍ତ ପରେ ସରକାରଙ୍କୁ ଦିଆଯାଇଥିବା ବିସ୍ତୃତ ରିପୋର୍ଟରେ ପୁଲିସ ମାତ୍ରାଧିକ୍ୟ ବର୍ବରତା କରିଥିବା ଉଲ୍ଲେଖ କରାଯାଇଥିଲା। ଗୁଳିକାଣ୍ଡ ପାଇଁ ମାଜିଷ୍ଟ୍ରେଟ୍ ଆଦେଶ ଦେବା ତ ଦୂରର କଥା, ଘଟଣାସ୍ଥଳରେ କୌଣସି ମାଜିଷ୍ଟ୍ରେଟ୍ ଉପସ୍ଥିତ ନଥିବା ଏଥିରେ ସ୍ୱୀକାର କରାଯାଇଥିଲା। ମୋଟାମୋଟି ଭାବେ ଇରମ୍ ନରସଂହାର ପାଇଁ ସରକାର ନିଜକୁ ଦାୟୀ କରିବା ପରିବର୍ତ୍ତେ ଏହା ଜଣେ ପୁଲିସ ସବ୍ ଇନ୍ସପେକ୍ଟରଙ୍କ ଦାୟିତ୍ୱହୀନତା ଯୋଗୁ ଘଟିଥିଲା ବୋଲି ମନ୍ତବ୍ୟ ଦେଇ ପୁଲିସ ଚାହିଁଥିଲେ ପ୍ରତିଷେଧମୂଳକ ପଦକ୍ଷେପ ନେଇପାରିଥାନ୍ତା ବୋଲି ଉଲ୍ଲେଖ କରିଥିଲେ ।

ଏହି ନରସଂହାରର ମାତ୍ର ୬ଦିନ ପୂର୍ବରୁ ଭଦ୍ରକ ସବ୍‌ଡିଭିଜନ୍‌ର ଧାମନଗର ଥାନା ଅନ୍ତର୍ଗତ ଲୁଣିଆଠାରେ ସେପ୍ଟେମ୍ବର ୨୨ ତାରିଖରେ ପୁଲିସ ଗୁଳିରେ ୯ଜଣ ସତ୍ୟାଗ୍ରହୀ ଶହୀଦ ହୋଇଥିବାବେଳେ ଅନେକ ଆହତ ହୋଇଥିଲେ । ଲୁଣିଆ ଗୁଳିକାଣ୍ଡ ପୂର୍ବରୁ ସେପ୍ଟେମ୍ବର ୫ ତାରିଖରେ ଧୁଷୁରୀଠାରେ ଲୋକେ ଚୌକିଦାର ଓ ଦଫାଦାରମାନଙ୍କ ସରକାରୀ ପୋଷାକ ପୋଡ଼ି ଦେଇଥିଲେ । ଏହାର ତଦନ୍ତ କରିବା ପାଇଁ ସେତେବେଳର ବାଲେଶ୍ୱର ଏସ୍‌ପି ଆସିଥିଲେ ମଧ୍ୟ ସତ୍ୟାଗ୍ରହୀମାନଙ୍କ ବିରୋଧ ଯୋଗୁଁ ତାହା ସମ୍ଭବପର ହୋଇ ନଥିଲା । ଧୁଷୁରୀ ଅଞ୍ଚଳକୁ ସେତେବେଳେ ବି ସ୍ୱାଧୀନ ଘୋଷଣା କରାଯାଇ ଥିଲା । ଧାମନଗର ଅଞ୍ଚଳର ଅନ୍ୟତମ ସଂଗ୍ରାମୀ ମୁରଲୀଧର ପଣ୍ଡାଙ୍କ ବାର୍ତ୍ତା ନେଇ ଅନ୍ୟ ଜଣେ ଅଗ୍ରଣୀ ଯୁବ ସଂଗ୍ରାମୀ ମୁରଲୀଧର ଜେନା ଭଦ୍ରକ ଯାଇଥିବାବେଳେ ଭଦ୍ରକ ସହରର କୁଆଁସଠାରେ ଗିରଫ ହୋଇଥିଲେ । ତାଙ୍କ ପାଖରୁ ଯେଉଁ ଚିଠି ଜବତ କରାଯାଇଥିଲା ସେଥିରୁ ସେପ୍ଟେମ୍ବର ୨୫ରେ ସଂଗ୍ରାମୀମାନେ ଭଦ୍ରକ ଦଖଲ କରି ସ୍ୱାଧୀନ ଘୋଷଣା କରିବେ ବୋଲି ସୂଚନା ଥିଲା । ଏହା ଜାଣିବା ପରେ ପୁଲିସ ଫୌଜ ସେପ୍ଟେମ୍ବର ୨୨ ସକାଳେ ସଂଗ୍ରାମୀ ମୁରଲୀଧର ପଣ୍ଡାଙ୍କ ଲୁଣିଆ-କଟସାହିସ୍ଥିତ ବାସଭବନ ଉପରେ ଚଢ଼ଉ ପାଇଁ ପହଞ୍ଚିଥିଲେ । ପୁଲିସ ଆସୁଥିବା ଜାଣି ଲୋକେ ଶଙ୍ଖ, ଘଣ୍ଟ ଧ୍ୱନୀ କରିବାରେ ଆଖପାଖ ଅଞ୍ଚଳରୁ ପ୍ରାୟ ୬ ହଜାର ଲୋକ ଏକାଠି ହୋଇ ପୁଲିସ ଫୌଜକୁ ଘେରି ଯାଇଥିଲେ । ସେମାନେ ବସ୍ତୁତଃ ସଶସ୍ତ୍ର ପୁଲିସ ବାହିନୀକୁ ନିକଟସ୍ଥ ଚାନ୍ଦିଆପୋଷି ପଡ଼ିଆକୁ ତଡ଼ିନେବା ସହିତ ସେମାନଙ୍କଠାରୁ ବନ୍ଧୁକ, ଗୁଳି ଆଦି ଜବତ କରିଥିଲେ । ଏ ପରିପ୍ରେକ୍ଷୀରେ ପୁଲିସ କାକୁତିମିନତି ହୋଇ ଆନ୍ଦୋଳନକାରୀଙ୍କ ପ୍ରତି ସମର୍ଥନ ଥିବାର ଛଳନାତ୍ମକ ବକ୍ତବ୍ୟ ରଖିଥିଲା । ବନ୍ଧୁକ, ଗୁଳି ନ ଫେରାଇଲେ ସେମାନଙ୍କ ବିରୋଧରେ ଇଂରେଜ ସରକାର କାର୍ଯ୍ୟାନୁଷ୍ଠାନ ଗ୍ରହଣ କରିବେ ବୋଲି ନେହୁରା ହେବାରେ ଲୋକେ ଦୟାପରବଶ ହୋଇ ବନ୍ଧୁକ ଆଦି ଫେରାଇ ଦେଇଥିଲେ । କିନ୍ତୁ ସର୍ତ୍ତ ମୁତାବକ ପୁଲିସ ବାହିନୀ ଫେରିଯିବା ପରିବର୍ତ୍ତେ ବିଶ୍ୱାସଘାତକତା କରି ଆଖିବୁଜା ଗୁଳି ଚଳାଇବାରୁ ଘଟଣାସ୍ଥଳରେ ୭ଜଣ ଓ ପରେ ପରେ ଆଉ ଦୁଇଜଣ ସଂଗ୍ରାମୀଙ୍କ ମୃତ୍ୟୁ ହୋଇ ଥିଲା । ଏହାପରେ ଶହ ଶହ ସତ୍ୟାଗ୍ରହୀ ମୃତାହତମାନଙ୍କ ଶରୀରକୁ ଭଦ୍ରକ ଡାକ୍ତରଖାନା ପର୍ଯ୍ୟନ୍ତ ନେଇଥିଲେ । ଆହତମାନଙ୍କୁ ଭଦ୍ରକରେ ଚିକିତ୍ସା କରାଯିବା ସହିତ ସସମ୍ମାନେ ଡାକ୍ତରଖାନାର ଅନତିଦୂରରେ ଶହୀଦମାନଙ୍କ ଶବ ସତ୍କାର କରିଥିଲେ । ପରବର୍ତ୍ତୀ ସମୟରେ ମୁଖ୍ୟମନ୍ତ୍ରୀ ନବକୃଷ୍ଣ ଚୌଧୁରୀ ଚାନ୍ଦିଆପୋଷିର ରକ୍ତତୀର୍ଥକୁ ଶହୀଦନଗର ଭାବେ ନାମିତ କରିଥିଲେ । ଲୁଣିଆ ଗୁଳିକାଣ୍ଡ ପରେ ବି ପୁଲିସର ଦମନଲୀଳା ବଢ଼ିଥିଲା ଏବଂ ସେ ଅଞ୍ଚଳରେ ମଧ୍ୟ ପିଟୁଣି ଟିକସ ଆଦାୟ କରାଯିବା ସଙ୍ଗେ ସଙ୍ଗେ ଅନେକ ସଂଗ୍ରାମୀଙ୍କୁ ଗିରଫ କରା ଯାଇଥିଲା ।

ଲୁଣିଆ ଗୁଳିକାଣ୍ଡରେ ନିଧି ମହାଳିକ, ଶ୍ୟାମ ମହାଳିକ, କୃଷ୍ଣ ମହାଳିକ, ନବ କୁମାର ନାୟକ, ଗୌରହରି ଜେନା, ଚିନ୍ତାମଣି ଦାସ, ଗୋପୀନାଥ ଜେନା, ଶଙ୍କର ବେହେରା ଓ ଅଗଣି ସାହୁ ଶହୀଦ ହୋଇଥିଲେ । ଲୁଣିଆ ଗୁଳିକାଣ୍ଡର ସପ୍ତାହେ ନପୁରୁଣୁ ତୁଡ଼ିଗଡ଼ିଆ-ଖଇରାଡିହିରେ ପୁଲିସର ନିର୍ମମ ଗୁଳିଚାଳନାରେ ୩ଜଣ ସତ୍ୟାଗ୍ରହୀ ଦେଶ ପାଇଁ ଜୀବନ ଦେଇଥିଲେ । ଏମାନେ ହେଲେ ମକର ଲେଙ୍କା, ରଘୁନାଥ ବେହେରା ଓ କେଳୁ ସାହୁ ।

ଏଠି ବି ଅନେକ ସଂଗ୍ରାମୀ ଗୁଳିମାଡ଼ ଓ ପୁଲିସ ଅତ୍ୟାଚାରରେ ଆହତ ହୋଇଥିଲେ । ଏସବୁ ଗୁଳିକାଣ୍ଡ ପୂର୍ବରୁ ଭଦ୍ରକ ସବ୍‌ଡିଭିଜନ୍‌ର ଭଣ୍ଡାରୀପୋଖରୀରେ ୧୯୪୨ ଅଗଷ୍ଟ ୧୭ରେ ବିକ୍ଷୁବ୍ଧ ଜନତା ସେମାନଙ୍କ କ୍ରୋଧ ବ୍ୟକ୍ତ କରି ଫାଣ୍ଡି ପୋଡ଼ିଥିଲେ । ଏହାଛଡ଼ା ଟେଲିଗ୍ରାଫ୍ ଲାଇନ୍ କାଟିବା ସହିତ ରାସ୍ତା ଉପରୁ ପୋଲ ଉଡ଼ାଇ ଦେଇଥିଲେ ଏବଂ ଡାକଘର, ଟ୍ରେଜେରୀ ଆଦି ଉପରେ ମଧ୍ୟ ଆକ୍ରମଣ ହୋଇଥିଲା ଏବଂ କେତେକ ପୁଲିସ ସେମାନଙ୍କ ଆକ୍ରମଣରେ ଆହତ ହୋଇଥିଲେ । ଭଣ୍ଡାରୀପୋଖରୀ ଅଞ୍ଚଳରେ ବ୍ୟାପକ ହିଂସାକାଣ୍ଡ ପରେ ସେ ଅଞ୍ଚଳରେ ବି ପିଟୁଣି ଟିକସ ଲାଗୁ କରାଯିବା ସହ ଗାଁ ଗାଁରେ ପୁଲିସର ବର୍ବରତା ବଢ଼ିଥିଲା । ଏବଂ ଅନେକ ସତ୍ୟାଗ୍ରହୀଙ୍କୁ ଗିରଫ କରାଯାଇଥିଲା । ଏଠାରେ ଉଲ୍ଲେଖନୀୟ ଯେ ଭାରତଛାଡ଼ ଆନ୍ଦୋଳନ ପୂର୍ବରୁ ଧାମନଗର, ଧୁଷୁରୀ, ଭଦ୍ରକ ଆଦି ଅଞ୍ଚଳକୁ ମୀରା ବେନ୍ ଗସ୍ତ କରି ଲୋକଙ୍କୁ ଉତ୍ସାହିତ କରିଥିଲେ । ଗାନ୍ଧିଜୀ ଇଂରେଜ ସରକାରଙ୍କୁ 'ଭାରତଛାଡ଼' ଆନ୍ଦୋଳନ ସହିତ ଭାରତୀୟମାନଙ୍କୁ 'କର ବା ମର' ଡାକରା ଦେବା ପରେପରେ ବମ୍ବେରେ ହରେକୃଷ୍ଣ ମହତାବ ଗିରଫ ହୋଇଥିଲେ । ତେବେ ଅବିଭକ୍ତ ବାଲେଶ୍ୱର ଜିଲ୍ଲାର ସର୍ଦ୍ଦାର ସୁରେନ୍ଦ୍ର ନାଥ ଦାସ, କାନ୍ତକବି ଲକ୍ଷ୍ମୀକାନ୍ତ ମହାପାତ୍ର, କରୁଣାକର ପାଣିଗ୍ରାହୀ, ରବୀନ୍ଦ୍ର ମୋହନ ଦାସ, ଭୈରବଚନ୍ଦ୍ର ମହାପାତ୍ର, ମହମ୍ମଦ ହନିଫ୍, ନନ୍ଦକିଶୋର ଦାସ, ଜଗନ୍ନାଥ ଦାସ, ଦ୍ୱାରିକାନାଥ ଦାସ, ନୀଳାମ୍ବର ଦାସ, ମୁରଲୀଧର ପଣ୍ଡା, ମୁରଲୀଧର ଜେନା, ବୈଦ୍ୟନାଥ ରାଉତ, କମଳାକାନ୍ତ କର, ଚକ୍ରଧର ବେହେରା, ମୁକୁନ୍ଦ ପ୍ରସାଦ ଦାସ ଆଦି ଶତାଧିକଙ୍କ ସଂଯୋଜନାରେ ଆନ୍ଦୋଳନ ଜୋରଦାର ହୋଇଥିଲା । ଲାଭ କ୍ଷତିର ହିସାବ ନକରି ଏବଂ କ'ଣ ପାଇବେ ଓ କ'ଣ ହରାଇବେ ସେକଥା ଚିନ୍ତା ନକରି ଦେଶ ମାତୃକାକୁ ଫିରିଙ୍ଗି ଶାସନରୁ ମୁକୁଳାଇବା ପାଇଁ ଲୋକେ ଜୀବନ ପଣ କରି ସେତେବେଳେ ଲଢ଼ି

ପ୍ରଥମ ପୃଷ୍ଠାର ଅବଶିଷ୍ଟାଂଶ

ଗଭୀର...

୨୫ ତାରିଖ ସକାଳ ଯାଏ କଳାହାଣ୍ଡି, ନବରଙ୍ଗପୁର, କୋରାପୁଟ, ମାଲକାନାଗିରି ଅତି ପ୍ରବଳ ବର୍ଷା ନେଇ ରେଡ ୱାର୍ଣ୍ଣିଂ ଜାରି ଦିଆଯାଇଥିବା ବେଳେ ବାଲେଶ୍ୱର, ଭଦ୍ରକ, ଯାଜପୁର, କେନ୍ଦ୍ରାପଡ଼ା, ଜଗତସିଂହପୁର, କଟକ, ସୁବର୍ଣ୍ଣପୁର, ବୌଦ୍ଧ, ନୂଆପଡ଼, ବଲାଙ୍ଗୀର, ରାୟଗଡ଼ା, ଗଜପତି, ଗଞ୍ଜାମ, ପୁରୀ, ଖୋର୍ଦ୍ଧା ଓ ନୟାଗଡ଼ ଜିଲ୍ଲାକୁ ଅରେଞ୍ଜ ୱାର୍ଣ୍ଣିଂ ଜାରି କରାଯାଇଛି । ସେହିଭଳି ବାଲେଶ୍ୱର, ଭଦ୍ରକ, ଯାଜପୁର, କେନ୍ଦ୍ରାପଡ଼, କଟକ, ବରଗଡ଼, ସମ୍ବଲପୁର, ଅନୁଗୁଳ, ଢେଙ୍କାନାଳ , କେନ୍ଦୁଝର, ମୟୂରଭଞ୍ଜ, ସୁବର୍ଣ୍ଣପୁର, ବୌଦ୍ଧ, ଗଜପତି, ପୁରୀ, ଖୋର୍ଦ୍ଧା, ନୟାଗଡ଼କୁ ଯେଲୋ ୱାର୍ଣ୍ଣିଂ ଦିଆଯାଇଛି । ୨୬ ତାରିଖରେ ମଧ୍ୟ ବରଗଡ଼, ସୁବର୍ଣ୍ଣପୁର, ବୌଦ୍ଧ, ନୂଆପଡ଼ା, ବଲାଙ୍ଗୀର, କଳାହାଣ୍ଡି, କନ୍ଧମାଳ, ନବରଙ୍ଗପୁର, ରାୟଗଡ଼, କୋରାପୁଟ, ମାଲକାନାଗିରି ଜିଲ୍ଲାକୁ ଅରେଞ୍ଜ ୱାର୍ଣ୍ଣିଂ ଦିଆଯାଇଛି ।

ବର୍ତ୍ତମାନ...

ଡଃ. ମନୋରମା ମହାନ୍ତି ଯୋଗଦେଇ ବର୍ତ୍ତମାନ ରାଜ୍ୟରେ ପାଣିପାଗ ସ୍ଥିତି, ସମ୍ଭାବ୍ୟ ବର୍ଷା ଓ ଆଗାମୀ ଦିନଗୁଡ଼ିକର ପୂର୍ବାନୁମାନ ସମ୍ପର୍କରେ ସୂଚନା ଦେଇଥିଲେ । ଆଇଏମଡି ର ଆକଳନ ଅନୁଯାୟୀ, ବଙ୍ଗୋପସାଗରରପୂର୍ବକେନ୍ଦ୍ରୀୟ ଏବଂ ସଂଲଗ୍ନ ପଶ୍ଚିମକେନ୍ଦ୍ରୀୟ ଅଞ୍ଚଳରେ ରହିଥିବା ସୁସ୍ପଷ୍ଟ ଲଘୁଚାପ କ୍ଷେତ୍ର ଆଗାମୀ ୨୪ ଘଣ୍ଟାରେ ଅବପାତରେ ଏବଂ ପରବର୍ତ୍ତୀ ୨୪ ଘଣ୍ଟାରେ ଗଭୀର ଅବପାତରେ ପରିଣତ ହେବାର ସମ୍ଭାବନା ରହିଛି । ଏହା ପଶ୍ଚିମ-ଉତ୍ତରପଶ୍ଚିମ ଦିଗକୁ ଗତି କରି ୨୩ ସେପ୍ଟେମ୍ବର ସକାଳ ସମୟରେ ଉତ୍ତର ଆନ୍ଧ୍ରପ୍ରଦେଶ–ଦକ୍ଷିଣ ଓଡ଼ିଶା ଉପକୂଳ ନିକଟରେ ପହଞ୍ଚିବାର ସମ୍ଭାବନା ରହିଛି । ଏହାର ପ୍ରଭାବରେ ବିଶେଷ କରି ଦକ୍ଷିଣ ଓଡ଼ିଶାର ପ୍ରାୟ ୧୧ଟି ଜିଲ୍ଲାରେ ୨୨ରୁ ବର୍ଷା ଆରମ୍ଭ ହୋଇ ୨୪ ତାରିଖ ପର୍ଯ୍ୟନ୍ତ ଗଭୀର ଅବପାତର ସମ୍ଭାବନା ରହିଛି । ତେବେ ସମୁଦ୍ରକୂଳ ଅଂଚଳରେ ସେ ସମୟରେ ୪୫-୫୫ କିଲୋମିଟର ଏବଂ କେନ୍ଦ୍ରୀୟ ବଙ୍ଗୋପସାଗର ଉପରେ ପ୍ରାୟ ୭୦ କିମି. ବେଗରେ ପବନ ବହିବାର ସମ୍ଭାବନା ରହୁଛି ।

ବୈଠକ ପରେ ଗଣମାଧ୍ୟମକୁ ସୂଚନା ଦେଇ ମୁଖ୍ୟ ଶାସନ ସଚିବ କହିଛନ୍ତି ଯେ, ବର୍ତ୍ତମାନ ପରିପ୍ରେକ୍ଷୀରେ ବାତ୍ୟାର ସମ୍ଭାବନା ନାହିଁ । ତେବେ ଦକ୍ଷିଣାଂଚଳ ଜିଲ୍ଲାମାନଙ୍କରେ ଲଘୁଚାପଜନିତ ପ୍ରବଳ ବର୍ଷାର ସମ୍ଭାବନା ରହିଛି । ଏଥିପାଇଁ ଦକ୍ଷିଣ ଓଡ଼ିଶାରେ ସମ୍ଭାବ୍ୟ ପ୍ରବଳ ବର୍ଷାଉପରେ ନଜର ରଖାଯାଇଛି । ଏହି ଦୃଷ୍ଟିରୁ ଶତ ପ୍ରତିଶତ ପ୍ରସ୍ତୁତି ଓ ସଜାଗ ରହିବାକୁ ସେ ସଂପୃକ୍ତ ସମସ୍ତ ବିଭାଗକୁ ନିର୍ଦ୍ଦେଶ ଦେଇଛନ୍ତି । ସମସ୍ତ ଜିଲ୍ଲାପାଳଙ୍କୁ ନିଜ ନିଜ ଜିଲ୍ଲାର ପରିସ୍ଥିତି ଉପରେ ନିରନ୍ତର ନଜର ରଖିବା ସହ ଆବଶ୍ୟକ ପ୍ରସ୍ତୁତି ଓ ପ୍ରତିକାରମୂଳକ ପଦକ୍ଷେପ ସୁନିଶ୍ଚିତ କରିବାକୁ କୁହାଯାଇଛି ।ପ୍ରସ୍ତୁତିକୁ କୌଣସି ପ୍ରକାର ହାଲୁକା ଭାବେ ନ ନେବାକୁ ସେ ସମସ୍ତ ବିଭାଗକୁ ସତର୍କ କରିଛନ୍ତି । ସମସ୍ତ ବିଭାଗ ଓ ଜିଲ୍ଲା ପ୍ରଶାସନକୁ ସମ୍ପୂର୍ଣ୍ଣ ସତର୍କ ରହି ଆବଶ୍ୟକ ପ୍ରସ୍ତୁତି ନେବାକୁ କୁହାଯାଇଛି । ଆଭାସୀ ମାଧ୍ୟମରେ ଯୋଗଦେଇ ଥିବା ଜିଲ୍ଲାପାଳ ଏବଂ ଜିଲ୍ଲା ପ୍ରଶାସନର ଅନ୍ୟ ବରିଷ୍ଠ ଅଧିକାରୀମାନଙ୍କ ସହିତ ଆଲୋଚନା କରି ଜିଲ୍ଲାରେ ପ୍ରସ୍ତୁତି ସଂପର୍କରେ ମୁଖ୍ୟ ଶାସନ ସଚିବ ପଚାରି ବୁଝିଥିଲେ । ଗଂଜାମ, ଗଜପତି ଓ ମାଲକାନଗିରି ପ୍ରଭୃତି ଜିଲ୍ଲାପାଳ ତଥା ଏଡିଏମ୍ ମାନଙ୍କ ସହିତ ଆଲୋଚନା କରି ସ୍ଥିତି ସଂପର୍କରେ ସେ ସମୀକ୍ଷା କରିଥିଲେ । ବର୍ଷାର ପରିମାଣ ବୃଦ୍ଧି ପାଇଲେ ତଳିଆ ଅଞ୍ଚଳ, ଜଳ ନିଷ୍କାସନ ବ୍ୟବସ୍ଥା ଓ ନଦୀ ଅବବାହିକାରେ ସମ୍ଭାବ୍ୟ ସମସ୍ୟାକୁ ଦୃଷ୍ଟିରେ ରଖି ପୂର୍ବ ପ୍ରସ୍ତୁତି ନେବାକୁ ନିର୍ଦ୍ଦେଶ ଦିଆଯାଇଛି । ସମ୍ଭାବ୍ୟ ପ୍ରଭାବିତ ହେବାକୁ ଥିବା ଜିଲ୍ଲାରେ ସଂପୃକ୍ତ ଅଧିକାରୀମାନଙ୍କ ଛୁଟି ବାତିଲ କରିବାକୁ ସେ ନିର୍ଦ୍ଦେଶ ଦେଇଛନ୍ତି । ଆସନ୍ନ ପ୍ରସବା ମହିଳାଙ୍କ କ୍ଷେତ୍ରରେ ଆଗୁଆ ପଦକ୍ଷେପ ସ୍ୱରୂପ ଡାକ୍ତରଖାନାକୁ ନେବାକୁ ପରାମର୍ଶ ଦିଆଯାଇଛି ।

ଜଳସମ୍ପଦ ବିଭାଗ ପକ୍ଷରୁ ବିଭିନ୍ନ ଜଳଭଣ୍ଡାରର ଜଳସ୍ତର ଓ ଜଳ ପରିଚାଳନା ସମ୍ପର୍କରେ ସମୀକ୍ଷା କରାଯାଇଥିଲା ।ବାଲିମେଳା ଓ କୋଲାବ ଜଳଭଣ୍ଡାରରେ ଜଳସ୍ତର ସ୍ୱାଭାବିକ ରହିଥିବାରୁ ଆଗାମୀ ବର୍ଷାଜଳ ଧାରଣ ପାଇଁ ସେଠାରେ ଯଥେଷ୍ଟ କ୍ଷମତା ରହିଛି । ତେବେ ଇନ୍ଦ୍ରାବତୀ ଜଳଭଣ୍ଡାରରେ ଜଳଭଣ୍ଡାର କ୍ଷମତାର ପ୍ରାୟ ୮୪ ପ୍ରତିଶତ ଜଳ ଥିବାରୁ ଆବଶ୍ୟକତା ଅନୁଯାୟୀ ଜଳସ୍ତର କମାଇବା ପାଇଁ ମୁଖ୍ୟ ଶାସନ ସଚିବ ନିର୍ଦ୍ଦେଶ ଦେଇଛନ୍ତି ।ସେହିପରିତେଲେଙ୍ଗିରି ଜଳସେଚନ ପ୍ରକଳ୍ପର ସ୍ଥିତି ମଧ୍ୟ ସମୀକ୍ଷା କରାଯାଇଥିଲା ଏବଂ ଅଧିକ ବର୍ଷାଜଳକୁ ଦୃଷ୍ଟିରେ ରଖି ଆବଶ୍ୟକ ପ୍ରସ୍ତୁତି ସହ ଜଳ ପରିଚାଳନା ଉପରେ ଗୁରୁତ୍ୱ ଦିଆଯାଇଛି ।ସମ୍ଭାବ୍ୟ ବର୍ଷାକୁ ଦୃଷ୍ଟିରେ ରଖି ଯେଉଁ ସ୍ଥାନରେ ଜଳ ନିଷ୍କାସନ, ଡ୍ରେନେଜ୍ କିମ୍ବା ଅନ୍ୟାନ୍ୟ ସମସ୍ୟା ହେବାର ଆଶଙ୍କା ରହିଛି, ସେଠାରେ ପୂର୍ବରୁ ଆବଶ୍ୟକ ପଦକ୍ଷେପ ନେବାକୁ କୁହାଯାଇଛି । ବନ୍ଧ, ତଟବନ୍ଧ ଓ ଅନ୍ୟାନ୍ୟ ସଂବେଦନଶୀଳ ସ୍ଥାନରେ ସତର୍କ ନଜର ରଖିବା ସହ ଆବଶ୍ୟକ ପ୍ରସ୍ତୁତି ସୁନିଶ୍ଚିତ କରିବାକୁ ନିର୍ଦ୍ଦେଶ ଦିଆଯାଇଛି । ଦକ୍ଷିଣ ଓଡ଼ିଶାର ସମସ୍ତ ନଦୀ ଜଳ ଭଣ୍ଡାରଗୁଡ଼ିକରେ ଜଳସ୍ତର ପ୍ରତି ନଜର ରଖାଯିବା ସହ ଅଧିକ ଜଳ ସମ୍ଭାବନା କ୍ଷେତ୍ରରେ ଜଳ ନିଷ୍କାସନ ପରିଚାଳନା କରାଯିବ ବୋଲି ଜଳସଂପଦ ବିଭାଗ ସର୍ବୋଚ୍ଚ ଯନ୍ତ୍ରୀ ବୈଠକରେ ସୂଚନା ଦେଇଥିଲେ ।

ଏସଆରସିଙ୍କ ପକ୍ଷରୁ କୁହାଯାଇଛି ଯେ, ସମ୍ଭାବ୍ୟ ପରିସ୍ଥିତିର ମୁକାବିଲା ପାଇଁ ସମସ୍ତ ବନ୍ୟା-ବାତ୍ୟା ଆଶ୍ରୟ ସ୍ଥଳୀ ଗୁଡ଼ିକରେ ବିଦ୍ୟୁତ୍ ବ୍ୟବସ୍ଥା ଓ ଆନୁଷଙ୍ଗିକ ସୁବିଧା ଯାଂଚ କରିବାକୁ ନିର୍ଦ୍ଦେଶ ଦିଆଯାଇଛି । ଓଡ୍ରାଫ୍ ଏବଂ ଏନଡିଆରଏଫ ଟିମ୍ ମୁତୟନ ପାଇଁ ପଦକ୍ଷେପ ନିଆଯାଇଛି । ସ୍ୱତନ୍ତ୍ର ରିଲିଫ୍ କମିଶନର ଙ୍କ କାର୍ଯ୍ୟାଳୟର କଣ୍ଟ୍ରୋଲ ରୁମ୍୨୪ ଘଣ୍ଟିଆ କାର୍ଯ୍ୟକ୍ଷମରହିବ । ଉପକୂଳବର୍ତ୍ତୀ ଅଞ୍ଚଳରେ ମଧ୍ୟ ଆବଶ୍ୟକ ସତର୍କତା ଓ ପ୍ରସ୍ତୁତି ନିଶ୍ଚିତ କରାଯିବ । ସମସ୍ତ ମତ୍ସ୍ୟଜୀବୀଙ୍କୁ ଆଜିଠାରୁ ୨୪ ତାରିଖ ପର୍ଯ୍ୟନ୍ତ ମାଛ ଧରିବା ପାଇଁ ସମୁଦ୍ର ମଧ୍ୟକୁ ନଯିବାକୁ ପରାମର୍ଶ ଦିଆଯାଇଛି । ସମୁଦ୍ରରେ ଥିବା ମତ୍ସ୍ୟଜୀବୀମାନେ ମଧ୍ୟ ନିରାପଦ ସ୍ଥାନକୁ ଫେରିଆସିବା ପାଇଁ ପରାମର୍ଶ ଦିଆଯାଇଛି । ଏଥିପାଇଁ ମତ୍ସ୍ୟ ଓ ପ୍ରାଣୀ ପାଳନ ବିଭାଗ ପକ୍ଷରୁ ଆବଶ୍ୟକ ସୂଚନା ପ୍ରଦାନ ପାଇଁ ପଦକ୍ଷେପ ନିଆଯାଇଛି । ସମ୍ଭାବ୍ୟ ପାଣିପାଗ ପରିସ୍ଥିତିକୁ ନେଇ ସମ୍ପୃକ୍ତ ସମସ୍ତ ବିଭାଗ ଓ ଜିଲ୍ଲା ପ୍ରଶାସନ ସମନ୍ୱୟରେ କାର୍ଯ୍ୟ କରିବାକୁ ମୁଖ୍ୟ ଶାସନ ସଚିବ ନିର୍ଦ୍ଦେଶ ଦେଇଛନ୍ତି ।

ସୁପାରିସ...

ପ୍ରଦାନ କରିଛି । ଏହି ସୁପାରିଶ ଗୁଡ଼ିକ ଉପରେ ଅନୁଧ୍ୟାନ କରାଯାଇ ଉପଯୁକ୍ତ ନିଷ୍ପତ୍ତି ନିଆଯିବ ବୋଲି ମୁଖ୍ୟମନ୍ତ୍ରୀ କହିଛନ୍ତି ।

ବୈଠକର ସୂଚନା ଅନୁଯାୟୀ ଏହି କମିଟି ନିକଟରେ ରାଜ୍ୟର ବିଭିନ୍ନ ବର୍ଗର ଶିକ୍ଷକମାନଙ୍କର ୧୦୪ଟି ସଂଘ କମିଟିକୁ ଭେଟିଛନ୍ତି । କମିଟି ଏହି ଦାବି ସମ୍ପର୍କରେ ୯୦ଟି ବୈଠକ ଅନୁଷ୍ଠିତ କରିଛନ୍ତି ଏବଂ ସରକାରଙ୍କୁ ୭୯ଟି ରିପୋର୍ଟ ପ୍ରଦାନ କରିଛନ୍ତି । ବୈଠକରେ କମିଟିର ବିଭିନ୍ନ ସୁପାରିଶ ସମ୍ପର୍କରେ ଅଧ୍ୟକ୍ଷ ଅଶୋକ ତ୍ରିପାଠୀ ଏବଂ ସହ-ଅଧ୍ୟକ୍ଷ ଶ୍ରୀ ସୁଦର୍ଶନ ନାୟକ ମୁଖ୍ୟମନ୍ତ୍ରୀଙ୍କ ନିକଟରେ ଉପସ୍ଥାପନ କରିଥିଲେ ।

ଏହି ବୈଠକରେ ବିଦ୍ୟାଳୟ ଓ ଗଣଶିକ୍ଷା ମନ୍ତ୍ରୀ ନିତ୍ୟାନନ୍ଦ ଗଣ୍ଡ, ଉଚ୍ଚଶିକ୍ଷା ମନ୍ତ୍ରୀ ସୂର୍ଯ୍ୟବଂଶୀ ସୂରଜ, ମୁଖ୍ୟ ଶାସନ ସଚିବ, ଉନ୍ନୟନ କମିଶନର, ମୁଖ୍ୟମନ୍ତ୍ରୀଙ୍କ ଅତିରିକ୍ତ ମୁଖ୍ୟ ଶାସନ ସଚିବ, ଅର୍ଥ ବିଭାଗ ପ୍ରମୁଖ ସଚିବ ଏବଂ ଉଚ୍ଚଶିକ୍ଷା ଓ ବିଦ୍ୟାଳୟ ଗଣଶିକ୍ଷା ବିଭାଗର ସଚିବମାନେ ଉପସ୍ଥିତ ଥିଲେ । କମିଟିର ଅନ୍ୟ ସଦସ୍ୟ ଶାନ୍ତନୁ କୁମାର ସାହୁ, ମନୋରଞ୍ଜନ ମିଶ୍ର ଏବଂ ସଂଯୋଜକ ସଦସ୍ୟ ସନାତନ ପଣ୍ଡା ପ୍ରମୁଖ ଉପସ୍ଥିତ ଥିଲେ ।

ଏମ୍‌ଏମ୍‌ଡିଆର୍...

ସଂଶୋଧନ, ଦରବୃଦ୍ଧି ଓ ଚାଷୀଙ୍କ ସମସ୍ୟା ଉପରେ ବିଧାନ ସଭାରେ ବିଶେଷ ଫୋକସ କରିବ ବୋଲି ଶ୍ରୀ ପଟ୍ଟନାୟକ କହିଥିଲେ ।

ସେ କହିଥିଲେ ଯେ ସଂସଦରେ ଏମ୍‌ଏମ୍‌ଡିଆର୍ ସଂଶୋଧନ ଆଇନ ବିନା ଆଲୋଚନାରେ ତରବରିଆ ଭାବରେ ଗୃହୀତ ହୋଇଗଲା । ଏମ୍‌ଏମ୍‌ଡିଆର୍ ସଂଶୋଧନ ଆଇନ ଆମର ଜମି ଉପରୁ, ଆମର ପ୍ରାକୃତିକ ସଂପଦ ଉପରୁ ଆମର ଅଧିକାର ଛଡାଇ ନେବା ସହିତ ଯୁବ ସମାଜର ସ୍ୱପ୍ନକୁ ଧ୍ୱଂସ କରାଯାଇଛି ।

ପାଠ୍ୟ ପୁସ୍ତକ ତ୍ରୁଟି ଉପରେ ଆଲୋକପାତ କରି ଶ୍ରୀ ପଟ୍ଟନାୟକ କହିଥିଲେ ଯଦି ଶିକ୍ଷା ବ୍ୟବସ୍ଥା ନଷ୍ଟ ହୋଇଯାଏ ତେବେ ଦେଶର ଭବିଷ୍ୟତ ନଷ୍ଟ ହୋଇଯାଏ । ପାଠ୍ୟ ପୁସ୍ତକରେ ତ୍ରୁଟିକୁ ଏକ ବିରାଟ ଭୁଲ ଭାବରେ ବର୍ଣ୍ଣନା କରି ଶ୍ରୀ ପଟ୍ଟନାୟକ କହିଥିଲେ ଯେ ଏହା ଏକ ଅପରାଧିକ ତ୍ରୁଟି ।

ଚାଷୀମାନଙ୍କ ସମସ୍ୟା ଉପରେ ଶ୍ରୀ ପଟ୍ଟନାୟକ କହିଥିଲେ ଯେ ବିଜେପି ସରକାର ଅମଳରେ ରାଜ୍ୟର ଚାଷୀ ମାନେ ସବୁଠାରୁ ଅଧିକ ନିଷ୍ପେସିତ ହୋଇଛନ୍ତି । ଠିକ୍ ସମୟରେ ସାର ମିଳୁନି, ବିହନ ମିଳୁନି, ଧାନ ଉଠୁନି । ଡବଲ ଇଞ୍ଜିନ ସରକାର ଥାଇ ମଧ୍ୟ ଏଫ୍‌ସିଆଇ ଧାନ ନେଉନାହିଁ । ଏଭଳି ଅବ୍ୟବସ୍ଥାକୁ ଆମେ ନୀରବରେ ସହ୍ୟ କରିପାରିବୁ ନାହିଁ ବୋଲି ଶ୍ରୀ ପଟ୍ଟନାୟକ ଚେତାଇ ଦେଇଥିଲେ । ଦରବୃଦ୍ଧି ପ୍ରସଙ୍ଗରେ ସରକାରଙ୍କ ବିଫଳତାରେ ଶ୍ରୀ ପଟ୍ଟନାୟକ ଉଦ୍‌ବେଗ ପ୍ରକାଶ କରିବା ସହ ନିକଟରେ ୟୁପିଆଇ ମେମେଣ୍ଟ ଉପରେ ଏମ୍‌ଡିଆର୍ ଲାଗୁ କରାଯିବା ଦ୍ୱାରା ସାଧାରଣ ଲୋକ ଓ ଛୋଟ ବ୍ୟବସାୟୀମାନେ ଅଧିକ କ୍ଷତିଗ୍ରସ୍ତ ହେବେ ବୋଲି ଶ୍ରୀ ପଟ୍ଟନାୟକ ମତବ୍ୟକ୍ତ କରି ଏଥିପାଇଁ ଅଧିକ ସୁରକ୍ଷା ବ୍ୟବସ୍ଥା ଏବଂ ଏମ୍‌ଡିଆର୍ ଉପରେ ସ୍ପଷ୍ଟତା ଆସିବା ଉପରେ ଗୁରୁତ୍ୱ ଦେଇଥିଲେ ।

ଭୋଟର ତାଲିକାର ଏସ୍‌ଆଇଆର୍ ଉପରେ ଆଲୋଚନା କରି ଶ୍ରୀ ପଟ୍ଟନାୟକ କହିଥିଲେ ଯେ ବହୁ ସଂଖ୍ୟକ ଯୋଗ୍ୟ ଭୋଟରଙ୍କ ନାମ କଟିଯିବା ଏକ ଗୁରୁତର ବିଷୟ ଏବଂ ବିଜୁ ଜନତା ଦଳ ଭୋଟରଙ୍କୁ ନ୍ୟାୟ ଦେବା ପାଇଁ ତାର ଲଢେଇ ଜାରୀ ରଖିବ । ମୋଟ୍ ଉପରେ ବିଜେପି ସରକାର ଲୋକଙ୍କୁ ସେବା ଯୋଗାଇବାରେ ବିଫଳ ହୋଇଛି । ତେଣୁ ବିରୋଧୀ ଦଳ ଭାବରେ ଡବଲ ଇଞ୍ଜିନ ସରକାରଙ୍କ ବିଫଳତା ବିଷୟରେ ଲୋକଙ୍କୁ ସଚେତନ କରାଯିବ ବୋଲି ସେ କହିଥିଲେ ।

ଶୀର୍ଷ...

ହେଉଛି । ସେଥିମଧ୍ୟରୁ ୨୪ ହଜାର ୭୯୬ ଘନଫୁଟ ପାୱାର ଚେନାଲ, ୨୨୧ଘନଫୁଟ କଳକାରଖାନା ଓ ୪ ହଜାର ୨୦୨ ଘନଫୁଟ କେନାଲକୁ ଛଡାଯାଉଛି । ଛତିଶଗଡ ଓ ମହାନଦୀର ଉପର ଅବବାହିକାରେ ଲଗାତାର ବର୍ଷା ଯୋଗୁଁ ଆଗାମୀ ୪୮ଘଣ୍ଟା ଯାଏଁ ଜଳ ପ୍ରବାହ ବଢିବାର ସମ୍ଭାବନା ରହିଛି । ତଳମୁଣ୍ଡରେ ବେଲଗାଁରେ ୧୪ହଜାର୪୦୦, ପର୍ଥଲାରେ ୩୬ ହଜାର ୩୩୧ ଘନଫୁଟ, ଖଇରମାଳରେ ୭୮ହଜାର, ବାରମୁଲରେ ୮୦ହଜାର ଓ ମୁଣ୍ଡଳୀରେ ୧ ଲକ୍ଷ ୪୦୦ ଘନଫୁଟ୍ ଜଳ ପ୍ରବାହିତ ହେଉଛି ।

ମୃତ୍ୟୁ...

ସରକାର ସମ୍ପୂର୍ଣ୍ଣ ସହଯୋଗ କରିଛନ୍ତି । ସୋମବାର ବନମାଳୀ ବେହେରାଙ୍କ ଜୟଦେବବିହାର ଘର ଶୂନଶାନ ହୋଇଯାଇଥିଲା । ଗତ ଗୁରୁବାର ବନମାଳୀ ବେହେରାଙ୍କ ପୁଅ ଶିବ ବେହେରା ତାଙ୍କ ସାନଭଉଣୀ ରାଧାରାଣୀ, ବିବାହିତ ମଝିଆଁ ଭଉଣୀ, ତାଙ୍କ ସ୍ୱାମୀ ଓ ତାଙ୍କର ଗୋଟିଏ ପିଲା ଶିବଙ୍କ ସହ ଯାଇଥିଲେ । ଶିବଙ୍କ ସ୍ତ୍ରୀ ଘରେ ଥିବାବେଳେ ତାଙ୍କ ପୁଅ-ଝିଅ ମଧ୍ୟ ତାଙ୍କ ସହ ଯାଇଥିଲେ । ମୃତ ମଝିଆଁ ଭଉଣୀଙ୍କ ବଡଝିଅ ଜୟଦେବବିହାର ସ୍ଥିତ ମାମୁ ଘରେ ଥିଲେ । ଏମାନେ ବଗଳାମୁଖୀ ଦର୍ଶନ ସାରିବା ପରେ ପ୍ରଥମ ଗାଡି ଡ୍ରାଇଭର ସହ କୌଣସି କଥାକୁ ନେଇ ବାକ୍‌ବିତଣ୍ଡା ହେବାରୁ ଅନ୍ୟ ଏକ ଗାଡିରେ ସଟ୍‌କଟ ରାସ୍ତାରେ ଆସିବା ବେଳେ ପାଣିରେ ଭାସିଯାଇଥିଲେ । ସେଠିକା ଡ୍ରାଇଭର ସମେତ ବନବାଳୀ ବେହେରାଙ୍କ ପରିବାରର ୭ଜଣଙ୍କ ମୃତ୍ୟୁ ହୋଇଥିଲା ଗତ ଶୁକ୍ରବାର ରାତିରେ । ଆଗରମାଳୱା ଜିଲ୍ଲାରେ ୭ଜଣଙ୍କ ବ୍ୟବଚ୍ଛେଦ ପରେ ସ୍ୱତନ୍ତ୍ର ଆମ୍ବୁଲାନ୍ସରେ ଭୁବନେଶ୍ୱର ଆସି ରବିବାର ରାତିରେ ପହଞ୍ଚି ଥିଲେ ।

ଓରାଙ୍ଗଉଟାନଙ୍କ...

ଓରାଙ୍ଗଉଟାନଙ୍କ ଅବସ୍ଥା ଏକପ୍ରକାର ଭଲ ଥିବାବେଳେ ବାହାର ରାଜ୍ୟରୁ ଆସିଥିବା ମିର୍‌କାଟ୍‌ଙ୍କ ମଧ୍ୟରୁ ଦୁଇଟିର ମୃତ୍ୟୁ ହୋଇଥିବା ବେଳେ ଅନ୍ୟ ଗୋଟିଏ ଅସୁସ୍ଥ ଅଛି । ସେମାନଙ୍କ ସହ ଆସିଥିବା ମାଈ ଜେବ୍ରା ବେକରେ କୌଣସି ପ୍ରକାରେ ଘା'ହୋଇଥିବାରୁ ତାକୁ ସ୍ୱତନ୍ତ୍ର ଭାବେ ଚିକିତ୍ସା କରାଯାଉଛି । ନନ୍ଦନକାନନକୁ ଆସୁଥିବା ନୂଆ ଜୀବଜନ୍ତୁଙ୍କ ମଧ୍ୟରୁ ଦୁଇଟିର ମୃତ୍ୟୁ ହୋଇଥିବା ବେଳେ ଗୋଟିଏ ଅସୁସ୍ଥ ଥିବାରୁ ଓରାଙ୍ଗଉଟାନଙ୍କୁ ନେଇ ସାଧାରଣରେ ପ୍ରଶ୍ନବାଚୀ ସୃଷ୍ଟି ହୋଇଛି ।

ଏସ୍‌ଆଇଆର୍‌ରେ...

ମେ ୧୭ ସୁଦ୍ଧା ଭୋଟରଙ୍କ ସଂଖ୍ୟା ୩ କୋଟି ୩୩ ଲକ୍ଷ ୯୫୯୧ ଥିଲା । ବାଦ ପଡ଼ିଥିବା ୨୦ ଲକ୍ଷରୁ ଊର୍ଦ୍ଧ୍ୱ ଭୋଟରଙ୍କ ମଧ୍ୟରୁ ୮,୩୨,୫୪୪ ଜଣଙ୍କର ମୃତ୍ୟୁ ହୋଇଥିବା ବେଳେ ୮,୮,୨୦୫ ଜଣ ସ୍ଥାନାନ୍ତରିତ, ୧,୯୯,୨୪୯ ଜଣ ଅନୁପସ୍ଥିତ, ୧,୫୮,୧୧୮ ଜଣ ନକଲି ଓ ୧୪,୪୪୧ ଜଣ ଅନନ୍ୟା କାରଣ ପାଇଁ ଚିହ୍ନଟ ହୋଇଥିଲେ । ସେହିପରି ନୂତନ ଭାବେ ଫର୍ମ-୬, ୬ଏ ଓ ୮ ମାଧ୍ୟମରେ ୨,୯୦,୪୯୭ ଜଣଙ୍କ ନାମ ଯୋଡା ଯାଇଥିଲା । ଏଥିରେ ସେନା ଓ ସୁରକ୍ଷାବାହିନୀରେ ଥିବା ସେବା ଭୋଟରଙ୍କ ସଂଖ୍ୟା ୪୬,୮୧୬ ରହିଛି । ବୃତ୍ତାନ୍ତ ଭୋଟର ତାଲିକା ସମସ୍ତ ବୁଥ, ସରକାରୀ ନିର୍ବାଚନ କାର୍ଯ୍ୟାଳୟ ଓ ସିଇଓଙ୍କ ୱେବସାଇଡରେ ଉପଲବ୍ଧ କରାଯାଇଛି । ଯେଉଁଠି ନାଗରିକମାନେ ନିଜ ନାମ ଯାଞ୍ଚ କରି ଆବଶ୍ୟକ ସଂଶୋଧନ ପାଇଁ ଆବେଦନ କରିପାରିବେ । ନିର୍ବାଚନ ଅଧିକାରୀଙ୍କ ନିଷ୍ପତ୍ତି ବିରୋଧରେ ଆଇନ ଅନୁଯାୟୀ ଜିଲ୍ଲାପାଳ କିମ୍ବା ମୁଖ୍ୟ ନିର୍ବାଚନ ଅଧିକାରୀଙ୍କ ନିକଟରେ ଅପିଲ କରିପାରିବେ ।

ଆଜିଠୁ...

ଏମ୍‌ଏମ୍‌ଡିଆର ଆଇନ୍ ସଂଶୋଧନ ପ୍ରସଙ୍ଗ ଉଠାଇଛନ୍ତି । ବାଚସ୍ପତି ତାହା ଉପରେ ନିଷ୍ପତ୍ତି ନେବେ । ତେବେ ଯେଉଁ ପ୍ରସଙ୍ଗ ବିରୋଧୀ ଦଳ ଉଠାଇବେ ସରକାର ଆଲୋଚନା ପାଇଁ ପ୍ରସ୍ତୁତ ଅଛନ୍ତି । କେଉଁ ବିଲ୍ ଆସିବ ସେ ସମ୍ପର୍କରେ କାର୍ଯ୍ୟ ପରାମର୍ଶଦାତା କମିଟି ନିଷ୍ପତ୍ତି ନେବେ । ଏବେସୁଦ୍ଧା ୬ ବିଲ୍‌ର ନୋଟିସ୍ ଆସିଛି । ବୈଠକରେ ଯୋଗ ଦେଇଥିବା ବିରୋଧୀ ଦଳ ମୁଖ୍ୟ ସଚେତକ ପ୍ରମିଳା ମଲ୍ଲିକ କହିଛନ୍ତି ଯେ ବିଧାନସଭା କେମିତି ଚାଲିବ ସେ ନେଇ ଆଲୋଚନା ହୋଇଛି । ଆମେ ଏମ୍‌ଏମ୍‌ଡିଆର ସଂଶୋଧନ ପ୍ରସଙ୍ଗ ଉଠାଇଛୁ । ଓଡ଼ିଶାର ଯାହା କ୍ଷତି ହୋଇଛି ସେ ନେଇ ଆଲୋଚନା କରାଯାଉ । ଗୃହ ଚାଲିବାରେ ସହଯୋଗ କରିବୁ କି ନାହିଁ ତାହା ଦଳ ନିଷ୍ପତ୍ତି ନେବ । କଂଗ୍ରେସ ବିଧାୟକ ଅଶୋକ ଦାସ କହିଛନ୍ତି ଯେ ଜନସ୍ୱାର୍ଥ ସମ୍ବଳିତ ପ୍ରସଙ୍ଗ ଉଠାଯିବ । ଏମ୍‌ଏମ୍‌ଡିଆର ଆଇନ୍, ପାଠ୍ୟ ପୁସ୍ତକ ତ୍ରୁଟି ଆଲୋଚନା କରିବାକୁ କହିଛୁ । ରାଜ୍ୟ ସରକାରଙ୍କ ବିବୃତି ସତ୍ତେବ ମହାନଦୀ ଜଳ ବିବାଦର ସମାଧାନ ନ ହେବା ପ୍ରସଙ୍ଗକୁ ମଧ୍ୟ କଂଗ୍ରେସ ଜୋରଦାର ଉଠାଇବ । ଏହି ବୈଠକରେ ମୁଖ୍ୟମନ୍ତ୍ରୀ ଶ୍ରୀ ମାଝୀ, ଉପମୁଖ୍ୟମନ୍ତ୍ରୀ କେଭି ସିଂହଦେଓ, ଆଇନ୍‌ମନ୍ତ୍ରୀ ପୃଥ୍ୱୀରାଜ ହରିଚନ୍ଦନ, ବିଜେଡି ବିଧାୟକ ଦଳର ଉପନେତା ପ୍ରସନ୍ନ ଆଚାର୍ଯ୍ୟ, ମୁଖ୍ୟ ସଚେତକ ପ୍ରମିଳା ମଲ୍ଲିକ, ଉପମୁଖ୍ୟ ସଚେତକ ପ୍ରତାପ କେଶରୀ ଦେବ୍ ଓ କଂଗ୍ରେସ ବିଧାୟକ ଅଶୋକ ଦାସ ଉପସ୍ଥିତ ଥିଲେ । ତେବେ ବିରୋଧୀ ଦଳଙ୍କ ଅଭିମୁଖ୍ୟରୁ ଜଣାପଡୁଛି ଯେ ଏଥର ଅଧିବେଶନ ବେଶ୍ ସରଗରମ ହେବ ।

**ODISHA H

ହତ୍ୟା ଉଦ୍ୟମକାରୀକୁ ଛାଡି ଦିଆଯିବା ପ୍ରତିବାଦରେ

ଜେନାପୁର ଥାନା ଘେରାଉ ଓ ଧାରଣା ପାଇଁ ଏସ୍‌ପିଙ୍କୁ ଚିଠି

ଚଣ୍ଡିଖୋଲ (ସବ୍ୟୁ) ଯାଜପୁର ଜିଲ୍ଲାର ଜେନାପୁର ଥାନାରେ ଏବେ ବିତିତ୍ର ସ୍ଥିତି ଦେଖିବାକୁ ମିଳୁଛି । ଉକ୍ତ ଥାନା ପୋଲିସ ବିରୁଦ୍ଧରେ ଗୋଟିଏ ପରେ ଗୋଟିଏ ସଙ୍ଗିନ ଅଭିଯୋଗ ହୋଇ ଚାଲିଥିଲେ ମଧ୍ୟ ବିଭାଗୀୟ ଉଚ୍ଚ କର୍ତ୍ତୃପକ୍ଷ ନିରବ ଦ୍ରଷ୍ଟା ସାଜିବା ଘଟଣାକୁ ସାଧାରଣରେ ତିବ୍ର ପ୍ରତିକ୍ରିୟା ପ୍ରକାଶ ପାଇଛି । ପୋଲିସର ଏପରି କାର୍ଯ୍ୟକଳାପ ପ୍ରତିବାଦରେ ଜେନାପୁର ଥାନା ଘେରାଉ ପାଇଁ ଅତ୍ୟାଚାରିତ ପରିବାର ଓ ସ୍ଥାନୀୟ ଲୋକେ ଯାଜପୁର ଏସପି ଓ ଏସଡିପିଓଙ୍କୁ ଶାକ୍ଷାତକରି ଲିଖିତ ଭାବେ ଜଣାଇଛନ୍ତି । ଜେନାପୁର ଥାନା ପୋଲିସ ବିରୁଦ୍ଧରେ ସାଧାରଣ ଲୋକଙ୍କ ଏପରି ପ୍ରତିବାଦାତ୍ମକ ମନୋଭାବକୁ ନେଇ ଆଲୋଚନା ଯୋର ଧରିଛି । ସୂଚନା ଅନୁଯାୟୀ ଗତ ଅଗଷ୍ଟ ୩୧ ତାରିଖ ରାତିରେ ଏହି ଥାନା ଅଧିନ ମର୍ଯ୍ୟାଦାପୁର ଗ୍ରାମରେ ଜନସେବା । କେନ୍ଦ୍ର ଚଳାଉଥିବି ରଶ୍ମୀରଞ୍ଜନ ତରାଇ ନାମକ ଜଣେ ଯୁବକକୁ ସଂଘବଦ୍ଧ ଭାବେ ଆକ୍ରମଣ ସହ ହତ୍ୟା ଉଦ୍ୟମ କରାଯାଇଥିଲା ଓ ଏହି ଘଟଣାର ପରଦିନ ଆକ୍ରମଣର ଶିକାର ହୋଇଥିବା ଯୁବକଙ୍କ ଦାଦାଙ୍କୁ ମଧ୍ୟ ପୁନର୍ବାର ଆକ୍ରମଣ କରାଯାଇଥିଲା । ଆକ୍ରମଣରେ ଲହୁଲୁହାଣ ଯୁବକଙ୍କୁ ମୁମୁର୍ଶ ଅବସ୍ଥାରେ କଟକ ମେଡିକାଲରେ ଭର୍ତ୍ତି କରାଯିବା ପରେ ଜେନାପୁର ଥାନାରେ ଲିଖିତ ଏତଲା ଦାୟର କରାଯାଇଥିଲା । ପ୍ରାଥମିକ ତଦନ୍ତ ପରେ ଘଟଣାର ସମ୍ବେଦନ ଶିଳତା ଓ ସତ୍ୟତାର ପ୍ରମାଣ ପାଇ ବିଏନଏସର ୧୦୯(୧) ହତ୍ୟା ଉଦ୍ୟମ ସହ ୬ଟି ଦଫା ଲଗାଇ ପୋଲିସ ଥାନା କେଶ ନମ୍ବର ୨୩୯/୨୬ରେ ମାମଲା ପଞ୍ଜିକରଣ କରିଥିଲା । ଘଟଣାର ତଦନ୍ତ ଅଧିକାରୀ ମାମଲାର ମୁଖ୍ୟ ଅଭିଯୁକ୍ତ କୁହାଯାଉଥିବା ମର୍ଯ୍ୟାଦାପୁର ଗ୍ରାମର ଜଗବନ୍ଧୁ ତରାଇକୁ ଗତ ୩ତାରିଖ ଦିନ ଗିରଫ କରି ୪/୫ଘଣ୍ଟା ଥାନାରେ ଅଟକରଖିବା ପରେ ଅଭିଯୋଗକାରୀ ଓ ଘଟଣାର ଶାଖୀ ମାନଙ୍କୁ ଥାନାକୁ ଡକାଇ ସେମାନଙ୍କ ବୟାନ ରେକର୍ଡ କରିବା ପରେ ଅଭିଯୁକ୍ତକୁ କୋର୍ଟ ଚାଲାଣ ପାଇଁ ପେପର ପ୍ରସ୍ତୁତ କରୁଥିଲେ । ହେଲେ ଛୁଟିରୁ ଫେରିଥିବା ଥାନା ଅଧିକାରିଣୀ ହଠାତ ଥାନାରେ ପହଞ୍ଚିବା ପରେ ସବୁ ଓଲଟ ପାଲଟ ହୋଇଯାଇଥିଲା । ଗିରଫ ଆଭିଯୁକ୍ତକୁ କୋର୍ଟ ଚାଲାଣ କରାଯିବା ପରିବର୍ତ୍ତେ ହଠାତ ଥାନାରୁ ଛାଡି ଦିଆଯାଇଥିବା ଦେଖାଯାଇଥିଲା ।ପୋଲିସ କାହିଁକି ଓ କାହା ଚାପରେ ହତ୍ୟା ଉଦ୍ୟମରେ ଗିରଫ ଅଭିଯୁକ୍ତକୁ ଥାନାରୁ ଛାଡିଦେଲା ତାକୁନେଇ ଅଭିଯୋଗ କାରୀ ଓ ସ୍ଥାନୀୟ ଲୋକେ ପ୍ରଶ୍ନ କରିଥିଲେ । ତେବେ ପ୍ରତିକ୍ରିୟା ଦେଖି ଅଭିଯୁକ୍ତ ମାପଙ୍କୁ ଖୁବଶୀଘ୍ର ଗିରଫ କରାଯିବ ବୋଲି ପୋଲିସ ସଫେଇ ଦେଇଥିଲେ ମଧ୍ୟ ପରବର୍ତ୍ତୀ ସମୟରେ ଦିନ ଗଡାଇ ଚାଲିଥିବା ଅଭିଯୋଗ ହୋଇଛି । ଇତିମଧ୍ୟରେ ଘଟଣାକୁ ୨୨ ଦିନ ବିତିଯାଇଥିଲେ ମଧ୍ୟ ପୋଲିସ ସଂପୃକ୍ତ ଅଭିଯୁକ୍ତ ମାନଙ୍କୁ ଗିରଫ ନକରିବାରୁ ସେମାନେ ଖୋଲାରେ ବୁଲି ଅଭିଯୋଗ କାରୀ ଓ ତାଙ୍କ ପରିବାରକୁ ଭୟ ଦେଖାଉଥିବି ଅଭିଯୋଗ ହୋଇଛି । ଜେନାପୁର ପୋଲିସର ଏତାଦୃଶ ପକ୍ଷପାତିତା ନିତି ଓ ଚରମ ଅବହେଳାକୁ ନେଇ ଏହି ଘଟଣାର ଅଭିଯୋଗକାରୀ,ବିଭିନ୍ନ ଜଘନ୍ୟ ଘଠଣାକୁ ନେଇ ଉକ୍ତ ଥାନାରେ ପୂର୍ବରୁ ଅଭିଯୋଗକରି ନିରାଶ ହୋଇଥିବା ପରିବାରଙ୍କ ସହ ସ୍ଥାନୀୟ ଲୋକେ ଇତିମଧ୍ୟରେ ଯାଜପୁର ଏସପି ଯସପ୍ରତାପ ଶ୍ରୀମଲ ଓ ଯାଜପୁରରୋଡ ଏସଡିପିଓ ଶରତଚନ୍ଦ୍ର ପାତ୍ରଙ୍କୁ ଭେଟି ଯଥାଶୀଘ୍ର ଅଭିଯୁକ୍ତ ମାନଙ୍କୁ ଗିରଫ କରା ନଗଲେ ଜେନାପୁର ଥାନା ଘେରାଉ ସହ ଥାନା ସମ୍ମୁଖରେ ଧାରଣା ଦେବେ ବୋଲି ଲିଖିତଭାବେ ଜଣାଇଛନ୍ତି । ଅଭିଯୋଗକାରୀ କାଳନ୍ଦି ତରାଇଙ୍କ ସହ ପ୍ରାୟ ୫୦ଜଣ ଲୋକ ଏସପି ଓ ଏସଡିପିଓଙ୍କୁ ଏ ସମ୍ପର୍କରେ ଶାକ୍ଷାତ କରିଥିବା ଜଣାପଡ଼ିଛି । ଆକ୍ରମଣର ଶିକାର ହୋଇଥିବା ଯୁବକ ରଶ୍ମିରଞ୍ଜନଙ୍କ ମୁଣ୍ଡରେ ଗଭୀର କ୍ଷତ ଯୋଗୁଁ ତାଙ୍କ ମୁଣ୍ଡରେ ୧୩ ଟି ଷ୍ଟିଚ ପଡିଛି । ସେ ଏବେ ଗୁରୁତର ଅବସ୍ଥାରେ ଅଛନ୍ତି ବୋଲି ତାଙ୍କ ପରିବାର ଲୋକେ କହିବା ସହ ଏଥିନେଇ ତାଙ୍କୁ ପୋଲିସ ପକ୍ଷରୁ ନ୍ୟାୟ ମିଳିନଥିବାରୁ ସେମାନେ ଥାନାରେ ଧାରଣା ଦେବା ସହ ଥାନା ଘେରାଉ ପାଇଁ ଚରମ ନିଷ୍ପତ୍ତି ନେଇଛନ୍ତି ବୋଲି ପ୍ରତିକ୍ରିୟାରେ ପ୍ରକାଶ କରିଛନ୍ତି । ତେବେ ତାଙ୍କୁ ଉଚିତ ପ୍ରଦାନ ପାଇଁ ପୋଲିସ ଉଚ୍ଚ କର୍ତ୍ତୃପକ୍ଷଙ୍କୁ ଇତ୍ୟବସରରେ ସେମାନେ ଅନୁରୋଧ କରିଛନ୍ତି । ଏ ସମ୍ପର୍କରେ ଏସଡିପିଓ ଶ୍ରୀ ପାତ୍ରଙ୍କୁ ପଚାରିବାରେ ସେ ଏହି ଘଠଣାରେ ତ୍ୱରିତ କାର୍ଯ୍ୟାନୁଷ୍ଠାନ ଗ୍ରହଣ ପାଇଁ ଜେନାପୁର ଥାନାକୁ ନିର୍ଦ୍ଦେଶ ଦିଆଯାଇଥିବା କହିଛନ୍ତି ।

ହିଣ୍ଡାଲକୋ ହୀରାକୁଦ ଶାଖା ପକ୍ଷରୁ ଭାରତକୁ ଜାନୋ ଓ ଜାତୀୟ ବୃନ୍ଦଗାନ ପ୍ରତିଯୋଗିତା

ହୀରାକୁଦ, (ସବ୍ୟୁ): ଭାରତ ବିକାଶ ପରିଷଦ, ହୀରାକୁଦ ଶାଖା ତରଫରୁ ଭାରତକୁ ଜାନୋ ଓ ଜାତୀୟ ବୃନ୍ଦଗାନ ପ୍ରତିଯୋଗିତା କରାଯାଇଛି । ମୁଖ୍ୟ ଅତିଥି ଭାବେ ଜିଲ୍ଲା ବି ଜେ ପି ସଭାପତି ସମ୍ବଲପୁର ଶ୍ରୀଯୁକ୍ତ ରାମଚନ୍ଦ୍ର ମେହେର, ସମ୍ମାନିତ ଅତିଥି ଶ୍ରୀଯୁକ୍ତ ଆନନ୍ଦ ଚକ୍ରବର୍ତ୍ତୀ, ଉଝଜ ମୁଖ୍ୟ, ହିଣ୍ଡାଲକୋ ଓ ପର୍ଯ୍ୟବେକ୍ଷକ, ଡ. ନରେନ୍ଦ୍ର ବେହେରା ଯୋଗଦେଇ ପ୍ରତିଯୋଗୀଙ୍କୁ ଉତ୍ସାହିତ କରିଥିଲେ । ଶାଖାର ବରିଷ୍ଠ ସଭ୍ୟ, ବିରେନ୍ଦ୍ର ପାଣିଗ୍ରାହୀ ମଞ୍ଚ ପରିଚାଳନା, ହୀରାକୁଦ ଶାଖା ସଂଯୋଜକ ଶ୍ରୀଯୁକ୍ତ ସରୋଜ କୁମାର ଆଚାର୍ଯ୍ୟ ଅତିଥି ପରିଚୟ ପ୍ରଦାନ ଓ ପରିଷଦ ର ମୁଖ୍ୟ ଉଦ୍ଦେଶ୍ୟ ଓ ଲକ୍ଷ୍ୟ ସମସ୍ତଙ୍କୁ ଅବଗତ କରିଥିଲେ । ଡ଼.ନରେନ୍ଦ୍ର ବେହେରା ଭାରତୀୟ ସଂସ୍କୃତି ଓ ପରମ୍ପରାର ବିକାଶ ଓ ପର୍ଯ୍ୟବରଣର ସୁରକ୍ଷା ଉପରେ ଗୁରୁତ୍ୱ ଦେଇଥିଲେ । ଶ୍ରୀଯୁକ୍ତ ରାମଚନ୍ଦ୍ର ବେହେରା ବିକଶିତ ହୀରାକୁଦ, ବିକସିତ ସମ୍ବଲପୁର,ବିକସିତ ଓଡ଼ିଶା ଓ ବିକଶିତ ଭାରତ ର ଯୋଜନା ଓ ସମସ୍ତଙ୍କର ଦାୟିତ୍ୱବୋଧ ଉପରେ ଆଲୋକପାତ କରିଥିଲେ ।

ଶେଷରେ ଶାଖା ସଭାପତି ସମସ୍ତଙ୍କୁ ଧନ୍ୟବାଦ୍ ଅର୍ପଣ କଲେ । ଦିବାକର ମହାନନ୍ଦ, ଶ୍ରୀମତୀ ଜେନା, ଶ୍ରୀମତୀ ରେଶ୍ମା ଶ୍ରୀକୁମାର, ବିଚାରକ ମଣ୍ଡଳୀ ବୃନ୍ଦଗାନ ପ୍ରତିଯୋଗୀଙ୍କ ମୂଲ୍ୟାଙ୍କନ କରିଥିଲେ । ପ୍ରତିଯୋଗିତାରେ ଫଳାଫଳ ବ୍ରହ୍ମାନନ୍ଦ ସାହୁ ଘୋଷଣା କରିଥିଲେ । ପ୍ରଥମ ହୋଇଥିବା ପ୍ରତିଯୋଗୀଙ୍କୁ ପ୍ରାନ୍ତ ସ୍ତରୀୟ ପ୍ରତିଯୋଗିତା ପାଇଁ ପ୍ରସ୍ତୁତ ହେବା ପାଇଁ ଉତ୍ସାହିତ କରାଯାଇଥିଲା । ଶାଖାର ସମ୍ପାଦକ ହିମାଂଶୁ ହୋତା, କୋଷାଧକ୍ଷ ଅନୁପ ସାହୁ, ମହିଳା ସହଭାଗିତା ପ୍ରମୁଖ ଶୁଭଶ୍ରୀ ପୃଷ୍ଟି, ସେବା ପ୍ରମୁଖ ମନୋହର ସିଂହ, ଶିଶୁ ମନ୍ଦିର ପ୍ରଧାନ ଆଚାର୍ଯ୍ୟ କୌଶିକ ଚୌଧୁରୀ, ବିଶ୍ୱନାଥ ମିଶ୍ର, ବୈକୁଣ୍ଠ ନାଗ,ପ୍ରିୟ ଗଂଜନ ଢାଲ, ଗୁରୁଜୀ, ଏବଂ ନିବେଦିତା ମହନ୍ତ, ପ୍ରୀତି ପ୍ରିୟଦର୍ଶିନୀ ମିଶ୍ର ଓ ରିତୁ ପରିଡ଼ା ଗୁରୁମା ଙ୍କସହ ହୀରାକୁଦର ଅନେକ ବରିଷ୍ଠ ନାଗରିକ କାର୍ଯ୍ୟକ୍ରମ ସଫଳ କରିବାରେ ସହଯୋଗ କରିଥିଲେ ।

ଜଗନ୍ନାଥଙ୍କ ଜମି ପଟ୍ଟା ପାଇବାରୁ ବଞ୍ଚିତ ଖୋର୍ଦ୍ଧା ଜିଲ୍ଲାର ୩୬ଟି ଗ୍ରାମବାସୀ

ରିଭିଜନାଲ କୋର୍ଟର ସ୍ଥିତି କ'ଣ ଅଛି ଜଣାଅ : ହାଇକୋର୍ଟ

କଟକ,(ସବ୍ୟୁ): ଖୋର୍ଦ୍ଧା ଜିଲ୍ଲାର ବିଭିନ୍ନ ଅଞ୍ଚଳରେ ମହାପ୍ରଭୁ ଜଗନ୍ନାଥଙ୍କ ନାମରେ ଥିବା ଜମିର ପଟ୍ଟା(ରେକର୍ଡ ଅଫ ରାଇଟ୍ସ)ରୁ ବଞ୍ଚିତ ୩୬ଟି ଗ୍ରାମବାସୀଙ୍କ ପକ୍ଷରୁ ରୁଜୁ ମାମଲାରେ ହାଇକୋର୍ଟ ସ୍ୱତନ୍ତ୍ର ରିଭିଜନାଲ କୋର୍ଟର ସ୍ଥିତି ସଂକ୍ରାନ୍ତରେ ଜଣାଇବା ଲାଗି ରାଜ୍ୟ ସରକାରଙ୍କୁ ନିର୍ଦ୍ଦେଶ ଦେଇଛନ୍ତି । ପୂର୍ବରୁ ଏହି ଅଞ୍ଚଳରେ ଥିବା ଜଗନ୍ନାଥଙ୍କ ଜମିକୁ ଗ୍ରାମବାସୀଙ୍କ ନାମରେ କରିବା ଲାଗି ରାଜ୍ୟ ସରକାରଙ୍କ ପକ୍ଷରୁ ସ୍ୱତନ୍ତ୍ର ରିଭିଜନାଲ କୋର୍ଟ ଗଠନ କରାଯାଇଥିଲା । ଏହି କୋର୍ଟ ଜରିଆରେ ୧୨୦ଟି ଗ୍ରାମବାସୀଙ୍କ ନାମରେ ଆରଓଆର କରାଯାଇଥିଲାବେଳେ ଆହୁରି ୩୬ଟି ଗ୍ରାମବାସୀ ଏଥିରୁ ବାଦ୍ ପଡ଼ିଥିଲେ । ଫଳରେ ଜଟଣୀର ଏକ ସଙ୍ଗଠନ ପକ୍ଷରୁ ରୁଜୁ ମାମଲାର ଶୁଣାଣି କରି ହାଇକୋର୍ଟର ମୁଖ୍ୟ ବିଚାରପତି ଜଷ୍ଟିସ୍ ହରିଶ୍ ଟଣ୍ଡନ ଏବଂ ଜଷ୍ଟିସ୍ ଚିତ୍ତ ରଞ୍ଜନ ଦାଶଙ୍କୁ ନେଇ ଗଠିତ ଖଣ୍ଡପୀଠ ଏହି ଆଦେଶ ଦେଇଛନ୍ତି । ମାମଲାର ଶୁଣାଣି ଅକ୍ଟୋବର ୧୪କୁ ଧାର୍ଯ୍ୟ ହୋଇଛି ।

ମାମଲାରୁ ଜଣାଯାଇଛି ଯେ, ଖୋର୍ଦ୍ଧା ଜିଲ୍ଲାରେ ମହାପ୍ରଭୁ ଜଗନ୍ନାଥଙ୍କ ନାମରେ ଥିବା ଜମିକୁ ଭୋଗ ଦଖଲ କରିଥିବା ତଥା ପ୍ରଜା ସତ୍ତ୍ୱାଧିକାରରେ ରଖୁଥିବା ଲୋକଙ୍କ ନାମରେ କରିବା ଲାଗି ରାଜ୍ୟ ସରକାର ଏକ ରିଭିନ୍ୟୁନାଲ କୋର୍ଟ ଗଠନ କରିଥିଲେ । ଏହି କୋର୍ଟରେ ସେହିସବୁ ଜମିକୁ ନେଇ ଥିବା ବିବାଦର ସମାଧାନ କରାଯାଇଥିଲା । ଏଥିରେ ୧୨୦ଟି ଗ୍ରାମର ଜଗନ୍ନାଥଙ୍କ ଜମିର ଆଉଓଆର ସଂଶୋଧନ କରିଯାଇ ସମ୍ପୃକ୍ତ ଗ୍ରାମବାସୀଙ୍କ ନାମରେ କରାଯାଇଥିଲା । କିନ୍ତୁ ଆହୁରି ୩୬ଟି ଗ୍ରାମ ଏହି ସଂଶୋଧନ ପ୍ରକ୍ରିୟାରୁ ବାଦ୍ ପଡ଼ି ଯାଇଥିଲା । ଫଳରେ ବାଦ୍ ପଡ଼ିଥିବା ଏହି ଗ୍ରାମବାସୀଙ୍କ ପକ୍ଷରୁ ହାଇକୋର୍ଟରେ ମାମଲା ରୁଜୁ କରାଯାଇଛି । ଏଥିରେ ଶ୍ରୀଜଗନ୍ନାଥ ମନ୍ଦିର ପ୍ରଶାସନ ଜବାବ ରଖି ଦର୍ଶାଇଥିଲା ଯେ, ଯେହେତୁ ଏହି ସମସ୍ୟାର ସମାଧାନ ପାଇଁ ଆଉ ଏକ ଫୋରମ୍ ରହିଛି ତେଣୁ ରିଭିଜନାଲ କୋର୍ଟର ଆଉ ଆବଶ୍ୟକତା ନାହିଁ । ହାଇକୋର୍ଟ ଏହି ପରିପ୍ରେକ୍ଷୀରେ କହିଛନ୍ତି ଯେ, ଯେହେତୁ ରାଜ୍ୟ ସରକାର ଏହି ସମସ୍ୟାର ସମାଧାନ ପାଇଁ ରିଭିଜନାଲ କୋର୍ଟ ଗଠନ କରିଥିଲେ ଏବେ ଆଉ ଏକ ଫୋରମ୍ ରହିଛି ବୋଲି କହିବା ଗ୍ରହଣୀୟ ନୁହେଁ । ତେଣୁ ଯେଉଁ ରିଭିଜନାଲ କୋର୍ଟ ଗଠନ ହୋଇଥିଲା ତାହା ଏବେ କାର୍ଯ୍ୟକ୍ଷମ ଅଛି କି' ନାହିଁ ସେ ସଂକ୍ରାନ୍ତରେ ଜଣାଇବାକୁ ହାଇକୋର୍ଟ ରାଜ୍ୟ ସରକାରଙ୍କୁ ନିର୍ଦ୍ଦେଶ ଦେଇଛନ୍ତି ।

ପ୍ରଫେସର ଘନଶ୍ୟାମ ଦାଶ ସ୍କଲାରସିପ୍ ୨୦୨୬-୨୭ ପାଇଁ ଆବେଦନ ଆହ୍ୱାନ

ଭୁବନେଶ୍ୱର, (ସବ୍ୟୁ): ବଂଶୀଧର ଓ ଇଲା ପଣ୍ଡା ଫାଉଣ୍ଡେସନ୍ (ବିଆଇପିଏଫ୍) ପକ୍ଷରୁ ପ୍ରଫେସର ଘନଶ୍ୟାମ ଦାଶ ସ୍କଲାରସିପ୍ ଫର୍ ହାୟର ଏଡ୍ୟୁକେସନ୍ (ପିଜିଡିଏସ) ର ୨୨ତମ ସଂସ୍କରଣ, ୨୦୨୬-୨୭ ପାଇଁ ଆବେଦନ ଆହ୍ୱାନ କରାଯାଇଛି । ଏହି ସ୍କଲାରସିପ୍ ଇଞ୍ଜିନିୟରିଂ, ମେଡିସିନ୍, ଏସ ଟି ଇ ଏମ୍ ଏବଂ ଲିବରାଲ୍ ଆର୍ଟସ୍‌ରେ ବୃତ୍ତିଗତ ଡିଗ୍ରୀ ହାସଲ କରୁଥିବା ମେଧାବୀ ଛାତ୍ରଛାତ୍ରୀଙ୍କୁ ସହାୟତା ପ୍ରଦାନ କରେ । ମନୋନୀତ ଛାତ୍ରଛାତ୍ରୀମାନେ ଚାରି ବର୍ଷର ପାଠ୍ୟକ୍ରମ ପାଇଁ ଶିକ୍ଷାଗତ ଫି' ଓ ଯୋଗ୍ୟ ଖର୍ଚ୍ଚର ୯୦ ପ୍ରତିଶତ ପର୍ଯ୍ୟନ୍ତ, ସର୍ବାଧିକ ୬ ଲକ୍ଷ ଟଙ୍କା ପର୍ଯ୍ୟନ୍ତ, ସ୍କଲାରସିପ୍ ଭାବେ ପାଇପାରିବେ । ପ୍ରସିଦ୍ଧ ଐତିହାସିକ ତଥା ସ୍ୱର୍ଗତ ଶ୍ରୀମତୀ ଇଲା ପଣ୍ଡାଙ୍କ ପିତା ସ୍ୱର୍ଗତ ପ୍ରଫେସର ଘନଶ୍ୟାମ ଦାଶଙ୍କ ନାମରେ ନାମିତ ଏହି ସ୍କଲାରସିପ୍ ୨୦୦୫ ମସିହାରେ ଇମ୍ପା ପକ୍ଷରୁ ପ୍ରତିଷ୍ଠିତ ହୋଇଥିଲା । ଶିକ୍ଷାକୁ ପରିବର୍ତ୍ତନର ଏକ ଶକ୍ତିଶାଳୀ ମାଧ୍ୟମରେ ପରିଣତ କରିବା ଏବଂ କୌଣସି ଯୁବପିଢ଼ି ଯେପରି ସୁଯୋଗରୁ ବଞ୍ଚିତ ନ ହୁଅନ୍ତି, ତାହା ସୁନିଶ୍ଚିତ କରିବା ଏହି ସ୍କଲାରସିପ୍‌ର ମୁଖ୍ୟ ଉଦ୍ଦେଶ୍ୟ । ୨୦୧୬ ମସିହାଠାରୁ ବିଆଇପିଏଫ୍ ଏହି ମହତ୍ ଉତ୍ତରାଧିକାରକୁ ଆଗେଇ ନେଇଆସୁଛି । ବର୍ଷକ୍ରମେ ପିଜିଡିଏସ ର ସ୍କଲାରମାନେ ଦେଶର ବିଭିନ୍ନ ପ୍ରତିଷ୍ଠିତ ଶିକ୍ଷାନୁଷ୍ଠାନରେ ସ୍ଥାନ ପାଇଛନ୍ତି । ଏହି କାର୍ଯ୍ୟକ୍ରମରେ ଶିକ୍ଷାଗତ ଉତ୍କର୍ଷ, କ୍ୟାରିୟର ମାର୍ଗଦର୍ଶନ, ସମୟ ପରିଚାଳନା, ମାନସିକ ସୁସ୍ଥତା, ଜୀବନ କୌଶଳ, ନେତୃତ୍ୱ ଏବଂ ଯୋଗାଯୋଗ ଦକ୍ଷତା ଆଦି ଉପରେ ଗୁରୁତ୍ୱ ଦିଆଯାଏ । ଆବେଦନର ଶେଷ ତାରିଖ ୩୦ ଅକ୍ଟୋବର ୨୦୨୬ ।

ଡ୍ରିମ୍‌ସ ନର୍ସିଂ ସ୍କୁଲ ପକ୍ଷରୁ ବିଶ୍ୱ ଆଲଜିମର ଦିବସ

କଟକ, (ସ୍ୱପ୍ର) : ଡ୍ରିମ୍‌ସ ସ୍କୁଲ ଅଫ ନର୍ସିଂର ମେଣ୍ଟାଲ ହେଲଥ୍ ନର୍ସିଂ ବିଭାଗ ପକ୍ଷରୁ ଛତିଆ (ସୋଲର) ସ୍ଥିତ ସେବକ ଜରାଶ୍ରମରେ ବିଶ୍ୱ ଆଲଜିମର ଦିବସ ସୋମବାର ପାଳିତ ହୋଇଯାଇଛି । ଡ୍ରିମ୍‌ସ

ବିଶ୍ୱବିଦ୍ୟାଳୟର ପ୍ରତିଷ୍ଠାତା ଅଧ୍ୟକ୍ଷ ଡ. ପ୍ରମୋଦ ଚନ୍ଦ୍ର ରଥ ଆଭାସୀ ମାଧ୍ୟମରେ ସଚେତନତା କାର୍ଯ୍ୟକ୍ରମକୁ ଉଦଘାଟନ କରି ବୟୋବୃଦ୍ଧମାନଙ୍କ ଉପଯୁକ୍ତ ସେବା ଯନି ଉପରେ ଗୁରୁତ୍ୱାରୋପ କରିଥିଲେ । ଆୟୋଜିତ କାର୍ଯ୍ୟକ୍ରମରେ ଜରାଶ୍ରମର ଉପଦେଷ୍ଟା ମନ୍ଦରଧର ସ୍ୱାଇଁ, ଭରତ ଚନ୍ଦ୍ର ବେହେରା, ସଂପାଦକ ନିତ୍ୟାନନ୍ଦ ପ୍ରଧାନ, ସଭାପତି ସୁରେଶ ଚନ୍ଦ୍ର ବିଶ୍ୱାଳ, ପ୍ରାଧାପକ ସତୀଶ ରାଜମଣ, ପଦ୍ମିନୀ କେୟାର ହସ୍‌ପିଟାଲର ମାନସିକ ରୋଗ ବିଭାଗର ମୁଖ୍ୟ ଡା. ଜୟ ପ୍ରକାଶ ରୁସେଲ ରାବଣ, ସ୍ୱାୟୁଗତ ମାନସିକ ରୋଗ ବିଭାଗର ପରାମର୍ଶଦାତା ଡା. ସୋମେଶ ମହାନ୍ତି, ଲୋକ ସଂପର୍କ ଅଧିକାରୀ ନିରାକାର ସାହୁ ସମାଜରେ ଜରାଗ୍ରସ୍ତ ବ୍ୟକ୍ତି ଠାରେ ଦେଖାଯାଉଥିବା ଆଲଜିମର ରୋଗ ଏବଂ ଡିମେନସିଆ ସମସ୍ୟା ଓ ଆମମାନଙ୍କ କର୍ତ୍ତବ୍ୟ ସଂପର୍କରେ ବକ୍ତବ୍ୟ ପ୍ରଦାନ କରିଥିଲେ । ଏହି ଅବସରରେ ଜରାନିବାସ କର୍ମକର୍ତ୍ତାଙ୍କୁ ସମ୍ବର୍ଦ୍ଧିତ କରାଯାଇଥିଲା । ଡ୍ରିମ୍‌ସ ସ୍କୁଲ ଅଫ ନର୍ସିଂର ଅଧ୍ୟକ୍ଷା ଡ. ପ୍ରଥିମା ପ୍ରକାଶମ୍‌ଙ୍କ ମାର୍ଗଦର୍ଶନରେ ଛାତ୍ରଛାତ୍ରୀମାନେ ନାଟକ ଓ ନୃତ୍ୟଗୀତ ମାଧ୍ୟମରେ ଜରାଗ୍ରସ୍ତ ବ୍ୟକ୍ତିଙ୍କ ଭୁଲାପଣଜନିତ ସମସ୍ୟାର ସମାଧାନ ସଂପର୍କରେ ସଚେତନତାର ବାର୍ତ୍ତା ଦେବା ସହ ଅନ୍ତେବାସୀଙ୍କ ଉପହାର ଦେଇ ସେମାନଙ୍କ ସହ ଭାବ ବିନିମୟ କରିଥିଲେ । ସହଯୋଗୀ ପ୍ରାଧାପିକା ସ୍ମୃତିଶ୍ରୀ ପ୍ରିୟଦର୍ଶିନୀ ଦଳାଇ ପ୍ରାରମ୍ଭିକ ସୂଚନା ପ୍ରଦାନ କରିଥିଲେ । ଛାତ୍ରୀ ସୋନାଲି ରଣା ଓ ଛାତ୍ର ଜ୍ୟୋତି ପ୍ରକାଶ ସେନାପତି ଗାୟତ୍ରୀ କାର୍ଯ୍ୟକ୍ରମ ସଂଯୋଜନା କରିଥିଲେ ।

୫ଟି ଜିଲ୍ଲା ମୁଖ୍ୟ ଚିକିତ୍ସାଳୟରେ ପେଡିଆଟ୍ରିକ୍ସ ଡିପ୍ଲୋମା

ଭୁବନେଶ୍ୱର,(ସବ୍ୟୁ): ଓଡ଼ିଶାରେ ଗୁଣାତ୍ମକ ଚିକିତ୍ସା ଶିକ୍ଷା ଓ ବିଶେଷଜ୍ଞ ଡାକ୍ତର ସୃଷ୍ଟି କ୍ଷେତ୍ରରେ ଆଉ ଏକ ଉଲ୍ଲେଖନୀୟ ସଫଳତା ହାସଲ ହୋଇଛି । ନେସନାଲ ବୋର୍ଡ଼ ଅଫ ଏଗଜାମିନେସନ ଇନ ମେଡିକାଲ ସାଇନ୍ସ ପକ୍ଷରୁ ରାଜ୍ୟର ବିଭିନ୍ନ ସରକାରୀ ଚିକିତ୍ସାଳୟକୁ ପୋଷ୍ଟ ଗ୍ରାଜୁଏଟ ମେଡିକାଲ ଶିକ୍ଷା ପାଇଁ ମାନ୍ୟତା ପ୍ରଦାନ କରାଯାଇଛି । ଏହି କ୍ରମରେ ଜିଲ୍ଲା ମୁଖ୍ୟ ଚିକିତ୍ସାଳୟ, ଜଗତସିଂହପୁର ଜିଲ୍ଲା ମୁଖ୍ୟ ଚିକିତ୍ସାଳୟ, ଜୟପୁର (କୋରାପୁଟ) ଜିଲ୍ଲା ମୁଖ୍ୟ ଚିକିତ୍ସାଳୟ, ଫୁଲବାଣୀ (କନ୍ଧମାଳ) ଜିଲ୍ଲା ମୁଖ୍ୟ ଚିକିତ୍ସାଳୟ, ଢେଙ୍କାନାଳ ଏବଂ ଜିଲ୍ଲା ମୁଖ୍ୟ ଚିକିତ୍ସାଳୟ, ରାୟଗଡ଼ାକୁ ଶିଶୁ ରୋଗରେ ଡିପ୍ଲୋମା ପାଠ୍ୟକ୍ରମ ପାଇଁ ନେସନାଲ ବୋର୍ଡ଼ ଅଫ ଏଗଜାମିନେସନ ଇନ ମେଡିକାଲ ସାଇନ୍ସ ମାନ୍ୟତା ମିଳିଛି । ପ୍ରତ୍ୟେକ ଅନୁଷ୍ଠାନରେ ୨ଟି ଲେଖାଏଁ ସିଟ, ଅର୍ଥାତ ମୋଟ ୧୦ଟି ସିଟ ଉପଲବ୍ଧ ହେବ । ସେହିପରି ଜିଲ୍ଲା ମୁଖ୍ୟ ଚିକିତ୍ସାଳୟ ଜଗତସିଂହପୁର ଓ ଜିଲ୍ଲା ମୁଖ୍ୟ ଚିକିତ୍ସାଳୟ ଅନୁଗୁଳକୁ ପ୍ରସୂତି ଓ ସ୍ତ୍ରୀରୋଗ ବିଜ୍ଞାନରେ ଡିପ୍ଲୋମା ପାଠ୍ୟକ୍ରମ ପାଇଁ ମାନ୍ୟତା ପ୍ରଦାନ କରାଯାଇଛି । ଜଗତସିଂହପୁରରେ ୨ଟି ଏବଂ ଅନୁଗୁଳରେ ୧ଟି ସିଟ ରହିବ । ଏହା ସହିତ ଶହୀଦ ଲକ୍ଷ୍ମଣ ନାୟକ ମେଡିକାଲ କଲେଜ ଆଣ୍ଡ ହସ୍ପିଟାଲ, କୋରାପୁଟକୁ ଆନାସ୍ଥେସିଓଲୋଜି ଓ ମେ ମୋଟ ୪ଟି ଡିଏନବି ସିଟ ପାଇଁ ନେସନାଲ ବୋର୍ଡ଼ ଅଫ ଏଗଜାମିନେସନ ଇନ ମେଡିକାଲ ସାଇନ୍ସ ମାନ୍ୟତା ମିଳିଛି । ଏହି ଉପଲବ୍ଧି ଫଳରେ ରାଜ୍ୟର ଜିଲ୍ଲାସ୍ତରୀୟ ଚିକିତ୍ସାଳୟ ଗୁଡ଼ିକରେ ବିଶେଷଜ୍ଞ ଡାକ୍ତର ତିଆରି ପାଇଁ ଅଧିକ ସୁଯୋଗ ସୃଷ୍ଟି ହେବା ସହ ରାଜ୍ୟର ଦୁର୍ଗମ ଓ ଅପହଞ୍

ଆଫଗାନିସ୍ତାନ ଉପରେ ପାକ୍‌ର ଏୟାରଷ୍ଟ୍ରାଇକ, ୨୮ ମୃତ

କାବୁଲ : ଦୁଇ ପଡ଼ୋଶୀ ପାକିସ୍ତାନ ଓ ଆଫଗାନିସ୍ତାନ ମଧ୍ୟରେ ପୁଣି ତୀବ୍ର ହୋଇଛି ବିବାଦ। ପାକିସ୍ତାନ ପକ୍ଷରୁ ଆଫଗାନିସ୍ତାନ ଉପରେ ହୋଇଛି ଏୟାର ଷ୍ଟ୍ରାଇକ। ଏଥିରେ ୨୮ ଜଣ ପ୍ରାଣ ହରାଇଛନ୍ତି।ପାକିସ୍ତାନ ଏୟାର ଷ୍ଟ୍ରାଇକ ସମ୍ପର୍କରେ ସୂଚନା ଦେବା ସହ ଆଫଗାନିସ୍ତାନ ସୀମାନ୍ତରେ ଥିବା ଆତଙ୍କୀ ଆଡ୍ଡାକୁ ଧ୍ୱଂସ କରାଯାଇଥିବା ଦାବି କରିଛି। ଏଥିସହ ମୃତକ ୨୮ ଜଣ ଆତଙ୍କବାଦୀ ବୋଲି କହିଛି ଇସଲାମାବାଦ। ପାକିସ୍ତାନର କହିବା କଥା ଶୁକ୍ରବାର କୋହାଟ ସ୍ଥିତ ଗୋଟିଏ ମସଜିଦରେ ଆତ୍ମଘାତୀ ହମଲା ହୋଇଥିଲା। ଏହାର ପ୍ରତିଶୋଧ ନେବାକୁ ଏପରି ଏୟାର ଷ୍ଟ୍ରାଇକ କରାଯାଇଛି। ଏପରି କାର୍ଯ୍ୟାନୁଷ୍ଠାନ କୋହାଟ ଓ ହଙ୍ଗୁ ଜିଲ୍ଲାରେ ସୁନିଶ୍ଚିତ ଗୁପ୍ତ ସୂଚନା ଉପରେ ଆଧାରିତ ସ୍ଥଳ

ଅଭିଯାନ ପରେ ନିଆଯାଇଛି। ଆତଙ୍କବାଦୀ ସଂଗଠନଗୁଡ଼ିକର ସୁରକ୍ଷିତ ଠିକଣା ବନିଥିବା ସ୍ଥାନଗୁଡ଼ିକ ଉପରେ ଏୟାର ଷ୍ଟ୍ରାଇକ ହୋଇଥିବା ପାକିସ୍ତାନ ଦାବି କରିଛି। ତେବେ ଆଫଗାନିସ୍ତାନ କହିଛି ଯେ ପାକିସ୍ତାନୀ ଏୟାର ଷ୍ଟ୍ରାଇକ କନୁନାର ଓ ପାକଟିକା ଭଳି ପୂର୍ବ ପ୍ରାନ୍ତରେ ହୋଇଛି। ଏଥିରେ ୩ ଜଣ ସାଧାରଣ ଲୋକ ପ୍ରାଣ ହରାଇଥିବା ବେଳେ ୪ ଜଣ ଆହତ। ସାଧାରଣ ଜବସତିକୁ ଟାର୍ଗେଟ କରାଯାଇଥିବାରୁ ଆଫଗାନିସ୍ତାନ ଏହାକୁ ନିନ୍ଦା କରିଛି। ଶୁକ୍ରବାର କୋହାଟରେ ଥିବା ପୁଲିସ୍ ଲାଇନ ମସିଜିଦ ନିକଟରେ ଆତ୍ମଘାତୀ ହମଲା ହୋଇଥିଲା। ପୁଲିସ୍ ଲାଇନ ଭିତରେ ଥିବା ମସଜିଦ ନିକଟରେ ଗୋଟିଏ ବିସ୍ଫୋରକ ଖଚିତ ଗାଡ଼ିକୁ ବିସ୍ଫୋରଣ କରାଯାଇଥିଲା।ଏଥିରେ ୨୪ ଜଣ ପ୍ରାଣ ହରାଇଥିଲେ। ଶୁକ୍ରବାର ପୁଲିସ୍ କର୍ମଚାରୀ ଓ ସେମାନଙ୍କ ପରିବାର ଲୋକ ସମୂହ ନମାଜ ପାଠ ପାଇଁ ଏକାଠି ହୋଇଥିବା ବେଳେ ଏପରି ହମଲା ପୂରା ଦେଶକୁ ଦୋହଲାଇ ଦେଇଥିଲା। ବାସ୍ ଏହାପରେ ଆଫଗାନିସ୍ତାନ ସୀମାରେ ପଶି ପାକିସ୍ତାନ ଏୟାର ଷ୍ଟ୍ରାଇକ କରିବ ବୋଲି ଚେତାବନୀ ଦେଇଥିଲା। ଶନିବାର ପାକିସ୍ତାନ ସୂଚନା ପ୍ରସାରଣ ମନ୍ତ୍ରଣାଳୟ କହିଥିଲା ଯେ ଆଫଗାନିସ୍ତାନ ସ୍ଥିତ ବେସ୍ତୁ ଆତଙ୍କବାଦୀମାନେ କୋହାଟ ହମଲାକୁ କାର୍ଯ୍ୟକାରୀ କରିଛନ୍ତି। ଏହାର ଜବାବ ପାକିସ୍ତାନ ନିଶ୍ଚିତ ଭାବେ ଦେବ। ଏହି ଚେତାବନୀର ଦିନକ ପରେ ସୋମବାର ପାକିସ୍ତାନ ଏୟାର ଷ୍ଟ୍ରାଇକ କରିଛି। ପାକିସ୍ତାନର ଏପରି ହମଲାକୁ ଆଫଗାନରେ ଶାସନ କରିଥିବା ତାଲିବାନ ତୀବ୍ର ଭାଷାରେ ନିନ୍ଦା କରିଛି।ଆଫଗାନ ଅଞ୍ଚଳରେ ସାର୍ବଭୌମତ୍ୱକୁ ପାକିସ୍ତାନ ଉଲ୍ଲଙ୍ଘନ କରିଥିବା ତାଲିବାନ ମୁଖପାତ୍ର ଜାବିଉଲ୍ଲା ମୁଜାହିଦ କହିଛନ୍ତି। ଏଥିସହ ଆଫଗାନିସ୍ତାନ ଏହାର ଜବାବ ଉଚିତ ସମୟରେ ଦେବ ବୋଲି ମଧ୍ୟ ସେ ଧମକ ଦେଇଛନ୍ତି।

ପୁଟିନଙ୍କ ଦଳ ୩୫୫ ଆସନରେ ବିଜୟୀ

ମସ୍କୋ: ରୁଷ ନିର୍ବାଚନରେ ରାଷ୍ଟ୍ରପତି ଭ୍ଲାଡିମିର ପୁଟିନଙ୍କ ଦଳ ୟୁନାଇଟେଡ ରୁଷିଆକୁ ବମ୍ପର ବହୁମତ ମିଳିଛି। ନିର୍ବାଚନରେ ପୁଟିନଙ୍କ ମ୍ୟାଜିକ୍ କାମ କରିଛି। ଫଳରେ ତାଙ୍କ ଦଳ ରୁଷ ସଂସଦ ଡୁମାର ୪୫୦ ଆସନରୁ ୩୫୫ରେ ବିଜୟୀ ହୋଇଛି। ପୁଟିନଙ୍କ ଦଳ ୨୦୧୬ ନିର୍ବାଚନର ରେକର୍ଡ ଭାଙ୍ଗିଛି। ସେତେବେଳେ ଦଳ ୩୪୩ ଆସନରେ ବିଜୟୀ ହୋଇଥିଲା। ୨୦୨୧ ମସିହାରେ ହୋଇଥିବା ପୂର୍ବ ସଂସଦୀୟ ନିର୍ବାଚନରେ, ୟୁନାଇଟେଡ୍ ରୁଷିଆ ୪୫୦ ଷ୍ଟେଟ୍ ଡୁମା ଆସନ ମଧ୍ୟରୁ ୩୨୪ଟି ଜିତିଥିଲା। ଯୁଦ୍ଧ ବିରୋଧୀ ଦଳ ୟାବ୍ଲୋକୋକୁ ଏହି ନିର୍ବାଚନରେ ପ୍ରତିଦ୍ୱନ୍ଦ୍ୱିତା କରିବାରୁ ବାରଣ କରାଯାଇଥିଲା। ତେବେ ଦଳର ଅନେକ ନେତାଙ୍କୁ କିଛି ଆସନରେ ପ୍ରତିଦ୍ୱନ୍ଦ୍ୱିତା କରିବାକୁ ଅନୁମତି ଦିଆଯାଇଥିଲା। ଅନେକ ସରକାର ବିରୋଧୀ ରାଜନେତା ଏବଂ ପ୍ରାର୍ଥୀଙ୍କୁ ମଧ୍ୟ ପ୍ରତିଦ୍ୱନ୍ଦ୍ୱିତା କରିବାର ସୁଯୋଗରୁ ବଞ୍ଚିତ କରାଯାଇଥିବା ଜଣାପଡ଼ିଛି। ମସ୍କୋରେ ରୁଷରେ ୫୬.୬୬ ପ୍ରତିଶତ ଭୋଟର ମତଦାନ ରେକର୍ଡ

କରାଯାଇଛି। ୨୦୨୨ ଫେବ୍ରୁଆରିରେ ୟୁକ୍ରେନ ସହିତ ସଂଘର୍ଷ ଆରମ୍ଭ ହେବା ପରେ ଏହା ପ୍ରଥମ ସଂସଦୀୟ ନିର୍ବାଚନ। ପୁଟିନ ଏହି ନିର୍ବାଚନକୁ ୟୁକ୍ରେନରେ ଲଢୁଥିବା ରୁଷୀୟ ସୈନ୍ୟଙ୍କ ସମର୍ଥନର ଏକ ସଙ୍କେତ ଭାବରେ ଉପସ୍ଥାପନ କରିଥିଲେ। ରାଷ୍ଟ୍ରପତି ଭ୍ଲାଦିମିର ପୁଟିନ ୟୁନାଇଟେଡ୍ ରୁଷିଆ ପାର୍ଟିର ସଦସ୍ୟ ନୁହଁନ୍ତି। ତଥାପି, ସେ ୨୦୦୮ ରୁ ୨୦୧୨ ପର୍ଯ୍ୟନ୍ତ ଏହାର ଅଧ୍ୟକ୍ଷ ଭାବରେ କାର୍ଯ୍ୟ କରିଥିଲେ। ସେତେବେଳେ ମଧ୍ୟ, ସେ ଆନୁଷ୍ଠାନିକ ଭାବରେ ଦଳର ସଦସ୍ୟ ନଥିଲେ। ଦଳର ନିୟମ ଅନୁଯାୟୀ, ଅଧ୍ୟକ୍ଷ ହେବା ପାଇଁ ସଦସ୍ୟତା ବାଧ୍ୟତାମୂଳକ ନୁହେଁ। ପୁଟିନ ୨୦୧୨ ରେ ଦଳର ଅଧ୍ୟକ୍ଷ ପଦ ଛାଡି ଦେଇଥିଲେ ଏବଂ ପରବର୍ତ୍ତୀ ସମୟରେ ଦିମିତ୍ରୀ ମେଦଭେଦେବ ଦାୟିତ୍ୱ ଗ୍ରହଣ କରିଥିଲେ। ୟୁକ୍ରେନୀୟ ଡ୍ରୋନ୍ ଆକ୍ରମଣ ମଧ୍ୟରେ ନିର୍ବାଚନ ଅନୁଷ୍ଠିତ ହୋଇଥିଲା। ରୁଷର ସଂସଦୀୟ ନିର୍ବାଚନର ଶେଷ ଦିନ ରବିବାର ଦିନ, ୟୁକ୍ରେନ୍ ମସ୍କୋ ଏବଂ ଆଖପାଖ ଅଞ୍ଚଳରେ ୧,୬୦୦ରୁ ଅଧିକ ଡ୍ରୋନ୍ ଆକ୍ରମଣ କରିଥିଲା। ମସ୍କୋ ମେୟର ସେରଗେଇ ସୋବୟାନିନ୍ ଦାବି କରିଛନ୍ତି ଯେ ରାଜଧାନୀରେ ୪୫୦ ଡ୍ରୋନ୍ ଆକ୍ରମଣ କରାଯାଇଥିଲା।

ରାଜସ୍ଥାନ ପୌର ନିର୍ବାଚନରେ ବିଜେପିର ବାଜିମାତ୍

ଜୟପୁର : ଭାରତୀୟ ଜନତା ପାର୍ଟି ରାଜସ୍ଥାନର ପୌର ନିର୍ବାଚନରେ ସବୁଠାରୁ ବଡ଼ ଦଳ ଭାବରେ ଉଭା ହେବାର କିଛି ଦିନ ପରେ ସୋମବାର ସାତଟି ପ୍ରମୁଖ ନଗର ନିଗମ ମଧ୍ୟରୁ ଛଅଟିରେ ମେୟର ନିର୍ବାଚନ ଜିତି ନିଜର ପ୍ରାଧାନ୍ୟ ସୁଦୃଢ଼ କରିଛି। ବିଜେପି ଅଲୱର, ଉଦୟପୁର, ପାଲି ଓ ଆଜମେରରେ କଂଗ୍ରେସକୁ ପରାସ୍ତ କରିଥିଲା, ଭରତପୁର ଓ ଭିଲୱାଡ଼ାରେ ଏହାର ପ୍ରାର୍ଥୀମାନେ ନିର୍ଦ୍ୱନ୍ଦ୍ୱରେ ନିର୍ବାଚିତ ହୋଇଥିଲେ। ରାଜସ୍ଥାନର ୩୦୫ଟି ପୌର ସଂସ୍ଥା ମଧ୍ୟରୁ ସୋମବାର ୨୭୩ଟିରେ ଅଧ୍ୟକ୍ଷ ପଦବୀ ପାଇଁ ନିର୍ବାଚନ ଅନୁଷ୍ଠିତ ହୋଇଥିଲା। ୩୨ଟି ସଂସ୍ଥାରେ ଅଧ୍ୟକ୍ଷମାନେ ପୂର୍ବରୁ ନିର୍ଦ୍ୱନ୍ଦ୍ୱରେ ନିର୍ବାଚିତ ହୋଇସାରିଛନ୍ତି। ଜୟପୁର, ଯୋଧପୁର ଓ କୋଟା ନଗର ନିଗମ ଏବଂ ସୁକେତ ନଗରପାଳିକାରେ ନିର୍ବାଚନ ସେପ୍ଟେମ୍ବର ୨୫ ରେ ଅଧ୍ୟକ୍ଷ ପଦବୀ ପାଇଁ ନିର୍ବାଚନ ଅନୁଷ୍ଠିତ ହେବ।ଭାରତୀୟ ଜନତା ପାର୍ଟି ରାଜସ୍ଥାନର ବାଲୋତ୍ରା ଜିଲ୍ଲାରେ ସମସ୍ତ ୭ଟି ନଗରପାଳିକା ଓ ଅଧ୍ୟକ୍ଷ ପଦରେ ବିଜୟୀ ହୋଇଛି।ବିଜେପି ବାଲୋତ୍ରା ପୌର ପରିଷଦ ଓ ଜାସୋଲ, ସିୱାନା, ସମଦାରୀ, ସିନ୍ଧାରୀ, ଗୁଡାମାଳିନୀ ଏବଂ ଧୋରିମନ୍ନା ସମେତ ଛଅଟି ମ୍ୟୁନିସିପାଲିଟି ବୋର୍ଡରେ ନିର୍ବାଚନରେ ବିଜୟୀ ହୋଇଛି। ନିର୍ବାଚନରେ ଆମ ଆଦମୀ ପାର୍ଟିକୁ ବଡ଼ ସଫଳତା ମିଳିଛି। ଆପ୍ ପ୍ରାର୍ଥୀ ଶୀତଲ ରାଠୋର ବାରନରେ ଅଧ୍ୟକ୍ଷ ପଦରେ ନିର୍ବାଚିତ ହୋଇଛନ୍ତି। ସୂଚନାଯୋଗ୍ୟ, ସେପ୍ଟେମ୍ବର ୯ ଓ ୧୧ ତାରିଖରେ ଅନୁଷ୍ଠିତ ନଗର ନିଗମ ନିର୍ବାଚନ ପରେ ମେୟର ଫଳାଫଳ ଆସିଛି, ଯେଉଁଥିରେ ବିଜେପି ସବୁଠାରୁ ବଡ଼ ଦଳ ଭାବରେ ଉଭା ହୋଇଛି। ବିଜେପି ୪୧୮୨ ୱାର୍ଡ଼ରେ ବିଜୟୀ ହୋଇଥିବାବେଳେ କଂଗ୍ରେସ ୩,୬୧୯ ୱାର୍ଡ଼ ଓ ଅନ୍ୟ ଦଳର ପ୍ରାର୍ଥୀମାନେ ୨,୨୭୩ଟି ୱାର୍ଡ଼ରେ ବିଜୟୀ ହୋଇଥିଲା।

ଭାରତ-ନ୍ୟୁଜିଲ୍ୟାଣ୍ଡ ବାଣିଜ୍ୟ ରାଜିନାମା ଚୂଡ଼ାନ୍ତ

ନୂଆଦିଲ୍ଲୀ: ଭାରତ ଓ ନ୍ୟୁଜିଲ୍ୟାଣ୍ଡ ମଧ୍ୟରେ ମୁକ୍ତ ବାଣିଜ୍ୟ ରାଜିନାମା (ଏଫ୍‌ଟିଏ) ଚୂଡ଼ାନ୍ତ ହୋଇଛି। ଆସନ୍ତା ଅକ୍ଟୋବର ୨୦ରୁ ଏହା କାର୍ଯ୍ୟକାରୀ ହେବ। ଏହା ଫଳରେ ନ୍ୟୁଜିଲ୍ୟାଣ୍ଡ ବଜାରରେ ଭାରତର ୧୦୦% ରପ୍ତାନି ସାମଗ୍ରୀ ଶୁଳ୍କମୁକ୍ତ ପ୍ରବେଶ ସୁବିଧା ପାଇବ। ଉଭୟ ଦେଶ ଗତଏପ୍ରିଲ ୨୭ରେ ଏହି ଚୁକ୍ତିରେ ସ୍ୱାକ୍ଷର କରିଥିଲେ। ନ୍ୟୁଜିଲ୍ୟାଣ୍ଡ ସଂସଦରେ ଚୁକ୍ତିକୁ ଅନୁମୋଦନ ମିଳିବା ପରେ ଉଭୟ ଦେଶ ଏହାକୁ ଲାଗୁ କରିବା ପାଇଁ ଆବଶ୍ୟକ ପ୍ରକ୍ରିୟା ଶେଷ କରିଛନ୍ତି। ଏହି ରାଜିନାମାରୁ ଭାରତର ବୟନ ଓ ପୋଷାକ, ଚମଡ଼ା ଓ ଜୋତା, ଇଞ୍ଜିନିୟରିଂ ସାମଗ୍ରୀ, ଔଷଧ, କୃଷି ଓ ପ୍ରକ୍ରିୟାକୃତ ଖାଦ୍ୟ ଭଳି କ୍ଷେତ୍ର ଲାଭ ପାଇବ। ନ୍ୟୁଜିଲ୍ୟାଣ୍ଡ ପୂର୍ବରୁ କିଛି ଭାରତୀୟ ରପ୍ତାନି ସାମଗ୍ରୀ ଉପରେ ୧୦% ପର୍ଯ୍ୟନ୍ତ ଶୁଳ୍କ ଲାଗୁ କରୁଥିଲା। ଏହି ଚୁକ୍ତି

ପରେ ଭାରତୀୟ ରପ୍ତାନିକାରୀଙ୍କ ପାଇଁ ଖର୍ଚ୍ଚ କମିବା ସହ ବଜାର ପ୍ରବେଶ ସହଜ ହେବ। ବାଣିଜ୍ୟ ଓ ଶିଳ୍ପ ମନ୍ତ୍ରୀ ପୀୟୂଷ ଗୋୟଲଙ୍କ ଅନୁସାରେ, ୨୦୩୦ ସୁଦ୍ଧା ଦୁଇ ଦେଶ ମଧ୍ୟରେ ସାମଗ୍ରୀ ଓ ସେବା ବାଣିଜ୍ୟକୁ ଦ୍ୱିଗୁଣିତ କରିବାର ଲକ୍ଷ୍ୟ ରହିଛି। ଏହି ରାଜିନାମାସେଥିରେ ସହାୟକ ହେବ। ନ୍ୟୁଜିଲ୍ୟାଣ୍ଡର ପ୍ରଧାନମନ୍ତ୍ରୀ କ୍ରିଷ୍ଟୋଫର ଲକ୍ସନ କହିଛନ୍ତି ଯେ ଏହି ରାଜିନାମା ଦୁଇ ଦେଶର ବାଣିଜ୍ୟ ଓ ଆର୍ଥିକ ସମ୍ପର୍କକୁ ଆହୁରି ମଜବୁତ କରିବ। ରାଜିନାମା ଲାଗୁ ହେବା ସହ ଦୁଇ ଦେଶର ବ୍ୟବସାୟୀ ଓ ରପ୍ତାନିକାରୀଙ୍କ ପାଇଁ ନୂଆ ବଜାର ସୁଯୋଗ ଖୋଲିବ।ରାଜିନାମା ଅନୁସାରେ ନ୍ୟୁଜିଲ୍ୟାଣ୍ଡ ଭାରତରେ ୧୫ ବର୍ଷ ମଧ୍ୟରେ ୨୦ ବିଲିଅନ ଡଲାର ନିବେଶ କରିବା ନେଇ ପ୍ରତିବଦ୍ଧତା ପ୍ରକାଶ କରିଛି। ଏହା ବ୍ୟତୀତ ସେବା, ପ୍ରଯୁକ୍ତି, ନବସୃଜନ ଓ ଅକ୍ଷୟ ଶକ୍ତି କ୍ଷେତ୍ରରେ ସହଯୋଗ ବୃଦ୍ଧି ପାଇବ। ଭାରତୀୟ ଛାତ୍ର ଓ ପେସାଦାରଙ୍କ ପାଇଁ ମଧ୍ୟ ନୂଆ ସୁଯୋଗ ସୃଷ୍ଟି ହେବ। ପ୍ରତିବର୍ଷ ୫,୦୦୦ ଦକ୍ଷ ଭାରତୀୟ କର୍ମଚାରୀଙ୍କ ପାଇଁ ସାମୟିକ ନିଯୁକ୍ତି ପ୍ରବେଶ ଭିସା ବ୍ୟବସ୍ଥା ରହିବ। ଏହାସହ ପ୍ରତିବର୍ଷ ୧,୦୦୦ ଯୁବ ଭାରତୀୟଙ୍କ ପାଇଁ କାର୍ଯ୍ୟ ଛୁଟିଦିନ ସୁବିଧା ରହିବ।

କେରଳମ୍‌ରେ ଭୂସ୍ଖଳନ ଓ ବନ୍ୟା ଯୋଗୁ ୬ ମୃତ

କୋଚି : କେରଳମ୍‌ରେ ସୋମବାର ପ୍ରବଳ ବର୍ଷା ଲାଗି ରହିଥିବାବେଳେ ଅନେକ ଜିଲ୍ଲାରେ ବନ୍ୟା ସ୍ଥିତି ଉପୁଜିଛି। ଇଡୁକ୍କି ଓ ମାଲାପୁରମ୍ ଜିଲ୍ଲା ସବୁଠୁ ଅଧିକ ପ୍ରଭାବିତ ହୋଇଛି। ରବିବାର ଇଡୁକ୍କିର ଭଙ୍ଗାଭାଡାର କୋଙ୍ଗାକାମୁରରେ ଭୂସ୍ଖଳନ ଓ ବନ୍ୟା ଆସିବା ଯୋଗୁ ଅତି କମ୍‌ରେ ଛଅ ଜଣଙ୍କର ମୃତ୍ୟୁ ହୋଇଥିଲା। ଆଦିମାଲିର ପାଝାମପାଲ୍ଲିଚଲରେ ଆଉ ଏକ ବଡ଼ଧରଣ ଭୂସ୍ଖଳନ

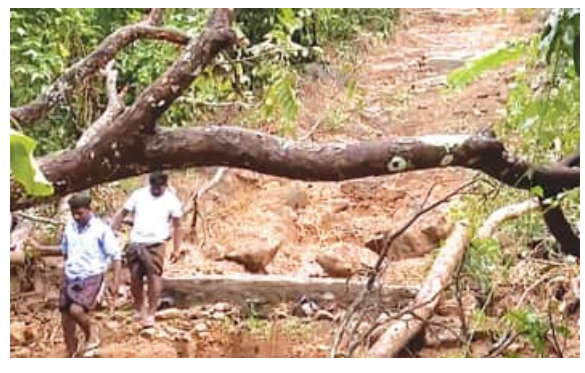

ଘଟିଛି। ଭୂସ୍ଖଳନ ଯୋଗୁ ଗୋଟିଏ ଘର ସମ୍ପୂର୍ଣ୍ଣ ଭୁଶୁଡ଼ି ପଡ଼ିଛି। ପ୍ରଭାବିତ ଅଞ୍ଚଳରେ ପଡ଼ିରହିଥିବା ଧ୍ୱଂସାବଶେଷ ହଟେଇବାକୁ ଅଗ୍ନିଶମ ଓ ଉଦ୍ଧାରକାରୀ ଦଳ ନିୟୋଜିତ ହୋଇଛନ୍ତି। ଦୁର୍ବଳ ସ୍ଥାନରେ ରହୁଥିବା ଲୋକଙ୍କୁ ରିଲିଫ କ୍ୟାମ୍ପକୁ ସ୍ଥାନାନ୍ତର କରାଯାଇଛି। ଗତକାଲି ଭଙ୍ଗାଭଡାର କୋଙ୍ଗାକମୁରରେ ଭୂସ୍ଖଳନ ଯୋଗୁ ଦୁଇ ଜଣଙ୍କର ମୃତ୍ୟୁ ଓ ଜଣେ ଆହତ ହୋଇଥିଲେ।

ସୋମନାଥ ମନ୍ଦିରକୁ ଉଡାଇ ଦେବାକୁ ବୋମା ଧମକ

ଅହମଦାବାଦ : ଗୁଜରାଟରେ ପୁଣି ଥରେ ସାର୍ବଜନୀନ ଏବଂ ଧାର୍ମିକ ସ୍ଥଳୀକୁ ବୋମାରେ ଉଡ଼ାଇ ଦେବାକୁ ଧମକ ମିଳିଛି। ଅହମଦାବାଦରେ ବିଜେପିର କେନ୍ଦ୍ରୀୟ କାର୍ଯ୍ୟାଳୟ କୋବା କାର୍ଯ୍ୟାଳୟ ଏବଂ ସୋମନାଥ ମନ୍ଦିରରେ ବୋମା ମାଡ଼ କରିବାକୁ ଧମକ ମିଳିଛି। ଏହି ଧମକ ଏକ ଅଜ୍ଞାତ ଇମେଲ୍ ମାଧ୍ୟମରେ ଦିଆଯାଇଛି। ଯେଉଁଥିରେ ବିଜେପିର କେନ୍ଦ୍ରୀୟ କାର୍ଯ୍ୟାଳୟ ମୁଖ୍ୟମନ୍ତ୍ରୀ ପଟେଲ କୋବା କାର୍ଯ୍ୟାଳୟ ଏବଂ ସୋମନାଥ ବିଷୟରେ ଉଲ୍ଲେଖ କରାଯାଇଛି। ଜଣେ ଅଜଣା ବ୍ୟକ୍ତି ଏକ ଇମେଲ୍ ପଠାଇଥିଲେ ଯେଉଁଥିରେ ଦାବି କରାଯାଇଥିଲା ଯେ ଗୁଜରାଟର ସୋମନାଥ ମନ୍ଦିର ଏବଂ ଅନ୍ୟାନ୍ୟ ସ୍ଥାନରେ ବୋମା ରଖାଯାଇଛି। ଇମେଲ୍ରେ ଦେଶ ବିରୋଧୀ ଏବଂ ବିବାଦୀୟ ବିଷୟବସ୍ତୁ ଥିଲା ଏବଂ ଅଭିଯୁକ୍ତ ପାକିସ୍ତାନ ସପକ୍ଷରେ ସ୍ଲୋଗାନ ପୋଷ୍ଟ କରି ଭୟ ସୃଷ୍ଟି କରିବାକୁ ଚେଷ୍ଟା କରିଥିଲେ।ବୋମା ଧମକ ଇମେଲ୍ ପାଇବା ପରେ ଅହମଦାବାଦ ପୁଲିସ ଏବଂ ସୁରକ୍ଷା ଏଜେନ୍ସିଗୁଡ଼ିକୁ ତୁରନ୍ତ ସତର୍କ କରାଯାଇଥିଲା।

ପୁଲିସ, ଅଗ୍ନିଶମ ବାହିନୀ ଏବଂ କୁକୁର ସ୍କ୍ୱାଡ୍ର ଏକ ଦଳ ସହରର ଖାନପୁର ଅଞ୍ଚଳରେ ଥିବା ବିଜେପି କାର୍ଯ୍ୟାଳୟରେ ପହଞ୍ଚିଥିଲା। କୁକୁର ସ୍କ୍ୱାଡ୍ ପ୍ରତ୍ୟେକ ସ୍ଥାନ ତନ୍ନ ତନ୍ନ କରି ଯାଞ୍ଚ କରିଥିଲା। ପରିସ୍ଥିତିର ଗମ୍ଭୀରତାକୁ ଦୃଷ୍ଟିରେ ରଖି, ମେୟର ହିତେଶ ବାରୋଟଙ୍କ ସମେତ ଅନେକ ଅଧିକାରୀ ଘଟଣାସ୍ଥଳରେ ପହଞ୍ଚିଥିଲେ। ଅହମଦାବାଦ ପୁଲିସ ସମ୍ପୂର୍ଣ୍ଣ ଯାଞ୍ଚ କରିଥିଲା। ଅପରେସନ ସମୟରେ କୌଣସି ସନ୍ଦିଗ୍ଧ ଜିନିଷ ମିଳିନଥିଲା। ରାଜ୍ୟର ସମସ୍ତ ସୁରକ୍ଷା ଏଜେନ୍ସି ବର୍ତ୍ତମାନ ହାଇ ଆଲର୍ଟରେ ଅଛନ୍ତି ଏବଂ ସାଇବର କ୍ରାଇମ୍ ବ୍ରାଞ୍ଚ ଇମେଲ୍ ପଠାଇଥିବା ଅଜଣା ବ୍ୟକ୍ତିଙ୍କୁ ଚିହ୍ନଟ କରିବା ପାଇଁ ତଦନ୍ତ ଆରମ୍ଭ କରିଛି।

ଟିଏମସିର ନାମ -ଚିହ୍ନ ବିବାଦ

ମମତାଙ୍କ ଆବେଦନର ଜରୁରୀ ଶୁଣାଣି କରିବେ ସୁପ୍ରିମକୋର୍ଟ

ନୂଆଦିଲ୍ଲୀ : ତୃଣମୂଳ କଂଗ୍ରେସ (ଟିଏମସି)ର ନାମ ଓ ଚିହ୍ନକୁ ନେଇ ନିର୍ବାଚନ କମିସନ୍ (ଇସି)ଙ୍କ ଅନ୍ତରୀଣନିଷ୍ପତ୍ତିକୁ ଚ୍ୟାଲେଞ୍ଜ କରି ପଶ୍ଚିମବଙ୍ଗର ପୂର୍ବତନ ମୁଖ୍ୟମନ୍ତ୍ରୀ ମମତା ବାନାର୍ଜୀ କରିଥିବା ଆବେଦନର ଜରୁରୀ ଶୁଣାଣି ପାଇଁ ସୁପ୍ରିମକୋର୍ଟ ରାଜି ହୋଇଛନ୍ତି। ସୋମବାର ପ୍ରଧାନ ବିଚାରପତି ସୂର୍ଯ୍ୟକାନ୍ତ, ଜଷ୍ଟିସ୍ ଜୟମାଲ୍ୟ ବାଗ୍ଚୀ ଓ ଜଷ୍ଟିସ୍ ଭି ମୋହନାଙ୍କ ଖଣ୍ଡପୀଠରେ ବରିଷ୍ଠ ଓକିଲ କପିଲ ସିବଲ ମାମଲାଟିକୁ ଜରୁରୀ ଭାବେ ତାଲିକାଭୁକ୍ତ କରିବାକୁ ଅନୁରୋଧ କରିଥିଲେ। ପ୍ରଧାନ ବିଚାରପତି ମାମଲା ତାଲିକାଭୁକ୍ତ କରିବାକୁ ଚେଷ୍ଟା କରାଯିବ ବୋଲି କହିଛନ୍ତି। ଇସି ଗତ ସପ୍ତାହରେ ଟିଏମସିର ଦୁଇ ବିବାଦୀୟ ଗୋଷ୍ଠୀ ମଧ୍ୟରେ ଦଳରନିୟନ୍ତ୍ରଣକୁ ନେଇ ବିବାଦ ପରେ 'ଅଲ୍ ଇଣ୍ଡିଆ ତୃଣମୂଳ କଂଗ୍ରେସ' ନାମ ଓ 'ଘାସଫୁଲ' ଚିହ୍ନ ବ୍ୟବହାର ଉପରେ ଅନ୍ତରୀଣ

ରୋକ୍ ଲଗାଇଥିଲେ। ଏହା ପରେ ଅକ୍ଟୋବର ୬ରେ ହେବାକୁ ଥିବା ପଶ୍ଚିମବଙ୍ଗ ଉପନିର୍ବାଚନ ପାଇଁ ମମତାଙ୍କ ଗୋଷ୍ଠୀକୁ 'ମମତା ଅଲ୍ ଇଣ୍ଡିଆ ତୃଣମୂଳ କଂଗ୍ରେସ' ନାମ ଓ 'ଫୁଟବଲ୍ ଖେଳାଳି' ଚିହ୍ନ ଏବଂ ଅନ୍ୟ ଗୋଷ୍ଠୀକୁ 'ଡେମୋକ୍ରାଟିକ୍ ତୃଣମୂଳ କଂଗ୍ରେସ' ନାମ ଓ 'ଲଫାପା' ଚିହ୍ନ ଦିଆଯାଇଛି। ସିବଲ କହିଥିଲେ, ଉପନିର୍ବାଚନ ପ୍ରକ୍ରିୟା ଚାଲିଥିବା ବେଳେ ଇସି ନାମ ଓ ଚିହ୍ନକୁ ଅଚଳ କରିଛନ୍ତି। ମାମଲାରେ ଇସି ଓ ବିରୋଧୀ ଦଳ ନେତା ରତବ୍ରତ ବାନାର୍ଜୀଙ୍କୁ ପକ୍ଷ କରାଯାଇଛି। ଇସି କହିଛି, ଦୁଇ ଗୋଷ୍ଠୀର ଦାବି ଉପରେ ଚୂଡ଼ାନ୍ତ ନିଷ୍ପତ୍ତି ପରେ ନିଆଯିବ।

ମଣିପୁରରେ ୧୫ ବର୍ଷୀୟ ନାବାଳକଙ୍କୁ ଗୁଳି କରି ହତ୍ୟା

ଇମ୍ଫାଲ : ଗତ କିଛି ଦିନ ହେବ ପୁଣି ହିଂସା ମୁଣ୍ଡ ଟେକିଛି। ମଣିପୁରର ତାମେଙ୍ଗଲଙ୍ଗ ଜିଲ୍ଲାର ତାମେଇରେ ଜଣେ ୧୫ ବର୍ଷୀୟ ନାବାଳକଙ୍କୁ ଗୁଳି କରି ହତ୍ୟା କରାଯାଇଛି। ଅଧିକାରୀଙ୍କ ଅନୁଯାୟୀ, ମୃତକ ତାକୋଉ ଗ୍ରାମର ବାସିନ୍ଦା। ସେ କିଛି ଆବଶ୍ୟକ ଖାଦ୍ୟସାମଗ୍ରୀ ସଂଗ୍ରହ ପାଇଁ ତାମେଇ ଗ୍ରାମକୁ ଯାଇଥିବାବେଳେ କିଛି ସଶସ୍ତ୍ର ବ୍ୟକ୍ତି ତାଙ୍କୁ ଗୁଳି କରି ହତ୍ୟା କରିଥିଲେ। ଗ୍ରାମବାସୀମାନେ ଆଜି ପୂର୍ବାହ୍ଣ ପ୍ରାୟ ୧୦ଟା ୩୦ରେ ୨୦ ରାଉଣ୍ଡ ଗୁଳି ଫୁଟିବା ଶୁଣିଥିଲେ। ପରେ ଘଟଣାସ୍ଥଳରେ ପହଞ୍ଚିବାବେଳେ ବାଳକଙ୍କୁ ମୃତ ଅବସ୍ଥାରେ ରାସ୍ତାକଡ଼ରେ ପଡ଼ିଥିବା ଦେଖିଥିଲେ। ପୁଲିସ ଅନୁଯାୟୀ, ଏଭଳିଆକ୍ରମଣପଛର କାରଣ ଜଣାପଡ଼ି ନାହିଁ। ଆକ୍ରମଣ ପାଇଁ ଦାୟୀ ବ୍ୟକ୍ତିଙ୍କୁ ମଧ୍ୟ ଚିହ୍ନଟ କରାଯାଇନାହିଁ। ଉକ୍ତ ଆକ୍ରମଣ ପାଇଁ କୌଣସି ଗୋଷ୍ଠୀ ନିଜକୁ ଦାୟୀ କରିନାହାନ୍ତି। ଉଲ୍ଲେଖଯୋଗ୍ୟ ଯେ, ଫେବୁଆରି ୭ରୁ ମଣିପୁରର ଉଖରୁଲ ଜିଲ୍ଲାରେ ନାଗା ଓ କୁକି ସମ୍ପ୍ରଦାୟ ମଧ୍ୟରେ ଉତ୍ତେଜନା ପରେ ଦୁଇ ଗୋଷ୍ଠୀ ମଧ୍ୟରେ ହିଂସା ତେଜିଛି। ସେବେଠାରୁ ବିଭିନ୍ନ ଘ

ଏସିଆନ ଗେମ୍ସ

ଟିଟିରେ ଭାରତଠାରୁ ୩-୦ରେ ହାରିଲା ପାକିସ୍ତାନ

ନାଗୋୟା, ୨୧।୯ (ଏଜେନ୍ସି) : ଜାପାନର ଆଇଚି-ନାଗୋୟାରେ ଚାଲିଥିବା ଏସିଆନ ଗେମ୍ସର ଟେବୁଲ ଟେନିସରେ ମହିଳାଙ୍କ ଭଳି ଭାରତୀୟ ପୁରୁଷ ଟିମ ମଧ୍ୟ ଚୀରପ୍ରତିଦ୍ୱନ୍ଦ୍ୱୀ ପାକିସ୍ତାନକୁ ଚିତପଟାଙ୍ଗ କରିଛନ୍ତି । ସୋମବାର ସକାଳେ ଭାରତୀୟ ମହିଳା ଟିମ ଏକତରଫା ଭାବେ ପାକିସ୍ତାନକୁ ୩-୦ ଗୋଲରେ ପରାସ୍ତ କରିଥିଲେ । ଅପରାହ୍ନରେ ଭାରତୀୟ ପୁରୁଷ ଟିମ ମଧ୍ୟ ପାକିସ୍ତାନ ବିପକ୍ଷରେ ଦମ ଦେଖାଇଛି । ପୁରୁଷ ଟିମ ବି ପାକିସ୍ତାନକୁ ଏକତରଫା ଭାବେ ୩-୦ରେ ହରାଇ ଦେଇଛି । ପୁରୁଷ ଟେବୁଲ ଟେନିସର ଏହି ଟିମ ଇଭେଣ୍ଟରେ ଭାରତ ପାଇଁ ପ୍ରଥମ ମୈଦାନକୁ ଓହ୍ଲାଇଥିଲେ ହରମିତ ଦେଶାଇ । ତାଙ୍କର ମୁକାବିଲା ପାକିସ୍ତାନର ମହମ୍ମଦ ଖାନଙ୍କ ସହ ହୋଇଥିଲା । ଏହି ମୁକାବିଲାକୁ ହରମିତ ବିନା କୌଣସି ପରିଶ୍ରମରେ ବେଶ ସହଜରେ ଜିତି ନେଇଥିଲେ । ସେ ୧୧-୪, ୧୧-୩ ଓ ୧୧-୫ରେ ଗେମ ଜିତି ସ୍ଥିତିକୁ ୧-୦ କରି ଦେଇଥିଲେ । ଏହାପରେ ଦ୍ୱିତୀୟ ମୁକାବିଲା ଖେଳିବାକୁ ଓହ୍ଲାଇଥିଲେ ଅଭିଜ୍ଞ ସତିୟାନ ଗଣଶେଖରନ । ତାଙ୍କର ମୁକାବିଲା ଆକ୍ସାସ ଖାନଙ୍କ ସହ ହୋଇଥିଲା । ସେ ଏହାକୁ ୧୧-୧, ୧୧-୮ ଓ ୧୧-୯ରେ ଜିତି ନେଇଥିଲେ । ଫଳରେ ଭାରତ ୨-୦ରେ ଆଗୁଆ ହୋଇ ଯାଇଥିଲା । ୨-୦ ପଛରେ ଥିବା ପାକିସ୍ତାନକୁ ଏହି ଗେମକୁ ଯେମିତି ହେଲେ ଜିତିବାର ଥିଲା । ନିଜର ସମ୍ମାନ ପାଇଁ ଦଳ ଲଢ଼େଇ କରିବାକୁ ଚାହିଁଥିଲା । ଏଥର ପାକିସ୍ତାନର ମହମ୍ମଦ ଖାନଙ୍କୁ ମୈଦାନକୁ ଛାଡ଼ିଥିବା ବେଳେ ତାଙ୍କ ସାମ୍ନାରେ ଥିଲେ ଭାରତର ପୟାସ ଜୈନ । ନିଜର ଦୁଇ ସାଥୀ ଖେଳାଳିଙ୍କ ଭଳି ଜୈନ ମଧ୍ୟ କମାଲ କରିଥିଲେ । ସେ ୧୧-୪, ୧୧-୩ ଓ ୧୧-୫ରେ ଗେମ ଜିତି ନେଇଥିଲେ । ଏହି ବିଜୟ ସହ ଭାରତ ୩-୦ରେ ପାକିସ୍ତାନକୁ ହରାଇ ଦେଇଛି । ମ୍ୟାଚ୍ ପୂର୍ବରୁ ଓ ମ୍ୟାଚ୍ ପରେ ଦୁଇ ଦେଶର ଖେଳାଳି ପରସ୍ପର ସହ ହାତ ମିଳାଇବା ମଧ୍ୟ ଦେଖିବାକୁ ମିଳିଛି । ପୂର୍ବରୁ କ୍ରିକେଟରେ ଦୁଇ ଦେଶର ଖେଳାଳି ହାତ ନ ମିଳାଇବାର ପରମ୍ପରା ଗତବର୍ଷ ଏସିଆ କପରୁ ଦେଖିବାକୁ ମିଳିଥିଲା ।ହେଲେ ଟେବୁଲ ଟେନିସରେ ଏହି ପରମ୍ପରା ବଦଳିଛି । ଭାରତ ଓ ପାକିସ୍ତାନ ଖେଳାଳି ପରସ୍ପର ସହ ହାତ ମିଳାଇଛନ୍ତି । ଏହାପୂର୍ବରୁ ମହିଳା ଟିମର ଖେଳାଳିମାନେ ପରସ୍ପର ସହ ହାତ ମିଳାଇଥିଲେ

ଭାରତ-ଜାପାନ ଐତିହାସିକ ଟ୍ୱେଣ୍ଟି-୨୦ ଆଜି

ସାନୋ, ୨୧।୯ (ଏଜେନ୍ସି) : ଭାରତୀୟ ପୁରୁଷ କ୍ରିକେଟ୍ ଦଳ ମଙ୍ଗଳବାର ପ୍ରଥମଥର ପାଇଁ ଜାପାନକୁ ଏକ ଟି-୨୦ ଅନ୍ତର୍ଜାତୀୟରେ ଭେଟିବ । 'ସୁଜୁକି କପ୍' ନାମରେ ନାମିତ ଏହି ମ୍ୟାଚ୍ ସାନୋ ଇଣ୍ଟରନ୍ୟାସନାଲ କ୍ରିକେଟ୍ ଗ୍ରାଉଣ୍ଡରେ ଭାରତୀୟ ସମୟ ଅନୁସାରେ ସକାଳ ୯ଟା ୩୦ରେ ଆରମ୍ଭ ହେବ । ଆଇଚି-ନାଗୋୟାରେ ଆୟୋଜିତ ହେବାକୁ ଥିବା ଏସୀୟ କ୍ରୀଡ଼ା-୨୦୨୬ ପୂର୍ବରୁ ଏହା ଉଭୟ ଦଳ ପାଇଁ ଏକ ଶେଷ ପ୍ରସ୍ତୁତିମୂଳକ ମ୍ୟାଚ୍ ଭାବେ ସହାୟକ ହେବ । ଏହି ମ୍ୟାଚ୍ ଭାରତ ଓ ଜାପାନ ସରକାରଙ୍କ 'ସ୍ପୋର୍ଟ ୭୫' ଅଭିଯାନର ପ୍ରଥମ କାର୍ଯ୍ୟକ୍ରମ ମଧ୍ୟ ହେବ । ଭାରତ ଓ ଜାପାନ ମଧ୍ୟରେ କୂଟନୈତିକ ସମ୍ପର୍କର ୭୫ ବର୍ଷ ପୂର୍ତ୍ତି ଅବସରରେ ଦୁଇ ଦେଶ ମଧ୍ୟରେ କ୍ରୀଡ଼ା ଆଦାନପ୍ରଦାନ ଓ ସହଯୋଗ ବଢ଼ାଇବା ଏହି ପଦକ୍ଷେପର ଲକ୍ଷ୍ୟ । ଶ୍ରେୟସ ଆୟରଙ୍କ ନେତୃତ୍ୱାଧୀନ ଭାରତୀୟ ଦଳ ନିକଟରେ ଆଫଗାନିସ୍ତାନକୁ ୩-୦ରେ ହରାଇ ଉଚ୍ଚ ମନୋବଳ ସହ ଜାପାନକୁ ଆସିଛି । ଅଭିଷେକ ଶର୍ମା, ସଞ୍ଜୁ ସାମସନ, ବୈଭବ ସୂର୍ଯ୍ୟବଂଶୀ, ଇଶାନ କିଶନ, ତିଳକ ବର୍ମାଙ୍କୁ ନେଇ ଗଠିତ ଭାରତୀୟ ବ୍ୟାଟିଂ ବିଭାଗ ସନ୍ତୁଳିତ ଥିବାବେଳେ ଦ୍ରୁତ ବୋଲିଂ ବିଭାଗରେ ଯଶପ୍ରୀତ ବୁମରା, ଅର୍ଶଦୀପ ସିଂହ ଓ ଯଶ ଠାକୁର ରହିଛନ୍ତି ।ଅନ୍ୟପକ୍ଷରେ ବିଶ୍ୱର ନଂ୧ ଟ୍ୱେଣ୍ଟି-୨୦ ଦଳ ଭାରତ ବିପକ୍ଷରେ ଖେଳିବା ଜାପାନ କ୍ରିକେଟ୍ ପାଇଁ ଏକ ଐତିହାସିକ ମାଇଲଖୁଣ୍ଟ ହେବ । କାରଣ ଏହି ମ୍ୟାଚ୍ ଜାପାନରେ କ୍ରିକେଟର ଲୋକପ୍ରିୟତା ବୃଦ୍ଧି କରିବାରେ ସହାୟକ ହେବ । ଭାରତୀୟ ଦଳ: ଶ୍ରେୟସ ଆୟର (ଅଧିନାୟକ), ଅଭିଷେକ ଶର୍ମା, ସଞ୍ଜୁ ସାମସନ (ୱିକେଟକିପର), ଇଶାନ କିଶନ (ୱିକେଟକିପର), ବୈଭବ ସୂର୍ଯ୍ୟବଂଶୀ, ଶିବମ ଦୁବେ, ତିଳକ ବର୍ମା (ଉପଅଧିନାୟକ), ଅକ୍ଷର ପଟେଲ, ୱାଶିଂଟନ ସୁନ୍ଦର, ରବି ବିଷ୍ଣୋଇ, ଯଶପ୍ରୀତ ବୁମରା, ଅର୍ଶଦୀପ ସିଂହ, ଯଶ ଠାକୁର ଓ ବିପ୍ରଜ ନିଗମ ।

ଏମ୍‌ଏମ୍‌ଏରେ ସୁଚିକାଙ୍କୁ ଐତିହାସିକ କାଂସ୍ୟ

ଏସୀୟ କ୍ରୀଡ଼ାରେ ଭାରତକୁ ଆଉ ଏକ ପଦକ ମିଳିଛି । ମହିଳା ପାରମ୍ପରିକ ୬୦ କିଲୋଗ୍ରାମ ମିକ୍ସଡ ମାର୍ସିଆଲ ଆର୍ଟ୍ସ (ଏମ୍‌ଏମ୍‌ଏ) ବର୍ଗରେ ଭାରତର ସୁଚିକା ତାରିୟାଲ କାଂସ୍ୟ ପଦକ ଜିତିଛନ୍ତି । ସୋମବାର ସେମିଫାଇନାଲରେ ସିଙ୍ଗାପୁରର ହୁଇ ହୁନ୍ ଟିଓଙ୍କଠାରୁ ୦-୨ରେ ପରାଜିତ ହେବା ପରେ ତାଙ୍କୁ କାଂସ୍ୟରେ ସନ୍ତୁଷ୍ଟ ହେବାକୁ ପଡ଼ିଛି । ଏହା ପୂର୍ବରୁ କ୍ୱାର୍ଟରଫାଇନାଲରେ ସେ ମଙ୍ଗୋଲିଆର ଆଲତାନଚିମେଗ ବାଇଗାଲମାଙ୍କୁ ୨-୦ରେ ପରାସ୍ତ କରି ସେମିଫାଇନାଲରେ ପ୍ରବେଶ କରିଥିଲେ । ଏହି ପଦକ ସହ ଚଳିତ ଏସୀୟ କ୍ରୀଡ଼ାରେ ଭାରତର ପଦକ ସଂଖ୍ୟା ୪ରେ ପହଞ୍ଚିଛି । ଏଥିରେ ବନ୍ଧୁକଚାଳନାରୁ ୩ ପଦକ ଅନ୍ତର୍ଭୁକ୍ତ । ୩୬ ବର୍ଷୀୟା ସୁଚିକାଙ୍କ ପାଇଁ ଏହି ସଫଳତା ବିଶେଷ ଗୁରୁତ୍ୱ ବହନ କରେ । କାରଣ ଏଥର ପ୍ରଥମ ଥର ପାଇଁ ଏମ୍‌ଏମ୍‌ଏ ଏସୀୟ କ୍ରୀଡ଼ାରେ ସାମିଲ ହୋଇଥିବାବେଳେ ଭାରତ ପଦକ ଜିତିଛି । ସେ ୨୦୨୨ ରାଜ୍ୟଗୋଷ୍ଠୀ ଜୁଡୋରେ ଭାରତକୁ ପ୍ରତିନିଧିତ୍ୱ କରିଥିଲେ । ଏହାପରେ ୨୦୨୩ ଏସୀୟ କ୍ରୀଡ଼ାରେ କୁରାଶରେ ମଧ୍ୟ ଭାରତ ପାଇଁ ଖେଳିଥିଲେ । କିନ୍ତୁ ଉଭୟ ପ୍ରତିଯୋଗିତାରେ ପଦକ ଜିତିପାରି ନଥିଲେ ।

ସନ୍ତରଣ : ୫୦ ମିଟର ବ୍ୟାକ୍‌ଷ୍ଟ୍ରୋକ ଫାଇନାଲରେ ଶ୍ରୀହରି

ଆଇଚି-ନାଗୋୟା ଏସୀୟ କ୍ରୀଡ଼ାରେ ଭାରତୀୟ ତାରକା ସନ୍ତରଣକାରୀ ଶ୍ରୀହରି ନଟରାଜ ପୁରୁଷ ୫୦ ମିଟର ବ୍ୟାକ୍ଷ୍ଟ୍ରୋକ୍ ଫାଇନାଲରେ ପ୍ରବେଶ କରିଛନ୍ତି । ଦୁଇଥରର ଅଲିମ୍ପିଆନ୍ ଶ୍ରୀହରି ସୋମବାର ନିଜ ହିଟରେ ୨୫.୩୭ ସେକେଣ୍ଡ ସମୟ ନେଇ ତୃତୀୟ ସ୍ଥାନରେ ରହିଥିଲେ । ସମସ୍ତ ହିଟକୁ ମିଶାଇ ସେ ଯୁଗ୍ମ ଭାବେ ନବମ ସ୍ଥାନରେ ରହି ଫାଇନାଲ୍ ପାଇଁ ଯୋଗ୍ୟତା ହାସଲ କରିଛନ୍ତି । ଅନ୍ୟ ଭାରତୀୟ ଋଷଭ ଦାସ ଅଳ୍ପକେ ଫାଇନାଲରୁ ବଞ୍ଚିତ ହୋଇଛନ୍ତି । ସେ ୨୫.୪୧ ସେକେଣ୍ଡ ସମୟ ସହ ଏକାଦଶ ସ୍ଥାନରେ ରହିଥିବାରୁ ଫାଇନାଲରେ ସ୍ଥାନ ପାଇପାରିନାହାନ୍ତି । ତେବେ ସେ ରିଜର୍ଭ ତାଲିକାରେ ରହିଛନ୍ତି । ପୁରୁଷ ୫୦ ମିଟର ଫ୍ରିଷ୍ଟାଇଲରେ ଭାରତର ଆକାଶ ମଣି ଓ ହୀର ଗିତେଶ ଶାହ ମଧ୍ୟ ଫାଇନାଲ୍ରେ ପହଞ୍ଚିବାରେ ବିଫଳ ହୋଇଛନ୍ତି । ଆକାଶ ୨୩.୪୩ ସେକେଣ୍ଡ ସମୟ ସହ ୨୬ତମ ସ୍ଥାନରେ ରହିଥିବା ବେଳେ ଶାହ ୨୩.୫୭ ସେକେଣ୍ଡ ସମୟ ସହ ୨୮ ତମ ସ୍ଥାନରେ ରହିଛନ୍ତି । ସେହିପରି ପୁରୁଷ ୧୦୦ ମିଟର ବ୍ରେଟଷ୍ଟ୍ରୋକ ହିଟରେ ଭାରତର ଦାନୁଶ ସୁରେଶ ୧:୦୩.୪୬ ସେକେଣ୍ଡ ସମୟ ନେଇ ସାମଗ୍ରିକ ଭାବେ ୨୨ତମ ସ୍ଥାନରେ ରହିଥିଲେ । ଫଳରେ ସେ ମଧ୍ୟ ଫାଇନାଲ୍ ପାଇଁ ଯୋଗ୍ୟତା ହାସଲ କରିପାରିନାହାନ୍ତି ।

ମନ୍ଧାନା ଟ୍ୱେଣ୍ଟି-୨୦ରେ ସର୍ବାଧିକ ରନ୍ ସଂଗ୍ରହକାରୀ

ଭାରତୀୟ ମହିଳା କ୍ରିକେଟ୍ ଦଳର ଓପନର୍ ସ୍ମୃତି ମନ୍ଧାନା ମହିଳା ଟି-୨୦ ଅନ୍ତର୍ଜାତୀୟ କ୍ରିକେଟରେ ସର୍ବାଧିକ ରନ୍ ସ୍କୋର କରିଥିବା ବ୍ୟାଟର୍ ହୋଇଛନ୍ତି । ଏସୀୟ କ୍ରୀଡ଼ାର ସେମିଫାଇନାଲରେ ଶୁକ୍ରବାର ବାଂଲାଦେଶ ବିପକ୍ଷ ମ୍ୟାଚରେ ବ୍ୟାଟିଂ କରିବା ସମୟରେ ସେ ଏହି ସଫଳତା ହାସଲ କରିଛନ୍ତି । ତାଙ୍କର ମୋଟ ଟ୍ୱେଣ୍ଟି-୨୦ ରନ୍ ୬୭୬୧ରେ ପହଞ୍ଚିଛି । ଏହା ସହିତ ସେ ନ୍ୟୁଜିଲାଣ୍ଡର ପୂର୍ବତନ ଓପନର୍ ସୁଜି ବେଟ୍ସଙ୍କୁ ପଛରେ ପକାଇଛନ୍ତି । ଚଳିତ ବର୍ଷ ଟି-୨୦ ବିଶ୍ୱକପ୍ ପରେ ଏହି ଫର୍ମାଟରୁ ଅବସର ନେଇଥିବା ବେଟ୍ସଙ୍କ ନାମରେ ୪,୭୫୮ ରନ୍ ରହିଛି । ମନ୍ଧାନା ମଧ୍ୟ ଟ୍ୱେଣ୍ଟି-୨୦ରେ ୧୦୦ ଛକା ମାରିବାର ମାଇଲଖୁଣ୍ଟ ଅତିକ୍ରମ କରିଛନ୍ତି । ମହିଳା ଟ୍ୱେଣ୍ଟି-୨୦ ଅନ୍ତର୍ଜାତୀୟରେ ସର୍ବାଧିକ ରନ ସଂଗ୍ରହକାରୀ ତାଲିକାରେ ଭାରତୀୟ ଅଧିନାୟିକା ହରମନପ୍ରୀତ୍ କୌର (୪୨୮୭) ତୃତୀୟ ଏବଂ ଶ୍ରୀଲଙ୍କା ଅଧିନାୟିକା ଚମାରି ଅଟାପଟୁ (୪୨୮୨) ଚତୁର୍ଥରେ ରହିଛନ୍ତି । ପଞ୍ଚମରେ ନ୍ୟୁଜିଲାଣ୍ଡର ସୋଫି ଡିଭାଇନ (୩୮୧୭) ଅଛନ୍ତି ।

ବନ୍ଧୁକ ଚାଳନା : ରୌପ୍ୟ ଜିତିଲେ ହିମାଂଶୁ, ରୁଦ୍ରାଂକ୍ଷଙ୍କୁ କାଂସ୍ୟ

ଆଇଚି-ନାଗୋୟା ଏସୀୟ କ୍ରୀଡ଼ା ବନ୍ଧୁକଚାଳନାରେ ସୋମବାର ଭାରତ ଉଲ୍ଲେଖନୀୟ ସଫଳତା ହାସଲ କରିଛି । ପୁରୁଷ ୧୦ ମିଟର ଏୟାର ରାଇଫଲ ଇଭେଣ୍ଟରେ ଭାରତ ୨ ପଦକ ହାସଲ କରିଛି । ହିମାଂଶୁ ଧିଲ୍ଲୋଁ ୨୫୨.୪ ସ୍କୋର ସହ ରୌପ୍ୟ ଜିତିଥିବାବେଳେ ରୁଦ୍ରାଂକ୍ଷ ପାଟିଲ ୨୩୦.୯ ସ୍କୋର ସହ ତୃତୀୟ ସ୍ଥାନରେ ରହି କାଂସ୍ୟ ଜିତିଛନ୍ତି । ଏହି ଇଭେଣ୍ଟରେ ଚୀନର ସେଙ୍ଗ ଲିହାଓ ୨୫୪.୨ ସ୍କୋର ସହ ସ୍ୱର୍ଣ୍ଣ ଜିତିଛନ୍ତି । ଏହା ପୂର୍ବରୁ ପୁରୁଷ ୧୦ ମିଟର ଏୟାର ରାଇଫଲ୍ ଦଳଗତ ଇଭେଣ୍ଟରେ ରୁଦ୍ରାଂକ୍ଷ, ହିମାଂଶୁ ଓ ପାର୍ଥ ମାଣେଙ୍କୁ ନେଇ ଗଠିତ ଭାରତୀୟ ଦଳ ୧୮୯୦.୧ ପଏଣ୍ଟ ହାସଲ ସହ ଦ୍ୱିତୀୟ ସ୍ଥାନରେ ରହିବା ସହ ରୌପ୍ୟ ପଦକ ଜିତିଥିଲା । ଚୀନ ୧୮୯୯.୦ ପଏଣ୍ଟ ସହ ସ୍ୱର୍ଣ୍ଣ ପଦକ ଜିତିବା ସହ ବିଶ୍ୱ ରେକର୍ଡ କରିଛି । ଦକ୍ଷିଣ କୋରିଆ ୧୮୮୪.୨ ପଏଣ୍ଟ ସହ ତୃତୀୟ ସ୍ଥାନରେ ରହି କାଂସ୍ୟ ପଦକ ପାଇଛି । ଏହା ପୂର୍ବରୁ ରବିବାର ମହିଳା ୧୦ ମିଟର ଏୟାର ରାଇଫଲ୍ ଟିମ୍ ଇଭେଣ୍ଟରେ ଏଲାଭେନିଲ ଭାଲାରିଭାନ୍, ସୋନମ ମସ୍କାର ଓ ବିଦର୍ଶା କେ. ବିନୋଦ ରୌପ୍ୟ ପଦକ ଜିତିଥିଲେ ।

ଇଣ୍ଡିଆ-'ଏ' ଦଳର ମୁଖ୍ୟ କୋଚ୍ ହେଲେ ଲକ୍ଷ୍ମୀପତି ବାଲାଜୀ

ନୂଆଦିଲ୍ଲୀ, ୨୧।୯ (ଏଜେନ୍ସି) : ଭାରତୀୟ କ୍ରିକେଟ୍ ଦଳର ପୂର୍ବତନ ଦ୍ରୁତ ବୋଲର ଲକ୍ଷ୍ମୀପତି ବାଲାଜୀଙ୍କୁ ଇଣ୍ଡିଆ-'ଏ' ଦଳର ମୁଖ୍ୟ କୋଚ୍ ଭାବେ ନିଯୁକ୍ତ କରାଯାଇଛି । ଆଗାମୀ ଅଷ୍ଟ୍ରେଲିଆ-'ଏ' ବିପକ୍ଷ ଘରୋଇ ସିରିଜ୍ ପାଇଁ ବିସିସିଆଇ ତାଙ୍କୁ ଏହି ଗୁରୁତ୍ୱପୂର୍ଣ୍ଣ ଦାୟିତ୍ୱ ପ୍ରଦାନ କରିଛି । ଏହି ସିରିଜ୍ ପୁଡୁଚେରୀଠାରେ ଖେଳାଯିବ । ପୂର୍ବତନ ଷ୍ଟାର ବୋଲର ବାଲାଜୀଙ୍କର ଘରୋଇ କ୍ରିକେଟ୍ ଏବଂ ଆଇପିଏଲରେ କୋଚିଂର ବହୁ ଅଭିଜ୍ଞତା ରହିଛି । ସେ ଚେନ୍ନାଇ ସୁପର କିଙ୍ଗସ୍ ପାଇଁ ଖେଳିବା ସହ ଦଳର ବୋଲିଂ କୋଚ୍ ଭାବେ ମଧ୍ୟ କାର୍ଯ୍ୟ କରିସାରିଛନ୍ତି । ଏହା ସହିତ ସେ ତାମିଲନାଡୁ ରାଜ୍ୟ ଦଳର କୋଚିଂ ଟିମ୍ ସହ ମଧ୍ୟ ଜଡ଼ିତ ଥିଲେ । ଭାରତ-'ଏ' ଏବଂ ଅଷ୍ଟ୍ରେଲିଆ-'ଏ' ମଧ୍ୟରେ ଏହି ସିରିଜ୍ ୨୨ ସେପ୍ଟେମ୍ବରରୁ ଆରମ୍ଭ ହେବାକୁ ଯାଉଛି । ଏଥିରେ ଦୁଇଟି ଅଣଆନୁଷ୍ଠାନିକ ଟେଷ୍ଟ ମ୍ୟାଚ୍ ଏବଂ ତିନୋଟି ଏକଦିବସୀୟ ମ୍ୟାଚ୍ ଖେଳାଯିବ । ଟେଷ୍ଟ ଦଳର ଅଧିନାୟକ ଦେବଦତ୍ତ ପାଡିକଲ ଥିବାବେଳେ ଏକଦିବସୀୟ ଦଳର ଅଧିନାୟକ ରଘୁରାଜ ଗାଇକୱାଡ୍ ରହିଛନ୍ତି । ବାଲାଜୀଙ୍କ କ୍ରିକେଟ୍ କ୍ୟାରିୟର୍ ୪୪ ବର୍ଷୀୟ ବାଲାଜୀ ୨୦୦୨ରେ ଭାରତୀୟ ଦଳରେ ପଦାର୍ପଣ କରିଥିଲେ । ସେ ଭାରତ ପାଇଁ ୮ଟି ଟେଷ୍ଟ, ୩୦ଟି ଏକଦିବସୀୟ ଏବଂ ୫ଟି ଟି-୨୦ ଅନ୍ତର୍ଜାତୀୟ ମ୍ୟାଚ୍ ଖେଳିଛନ୍ତି । ୨୦୦୪ର ପାକିସ୍ତାନ ଗସ୍ତରେ ତାଙ୍କର ଶାଣିତ ବୋଲିଂ ଏବଂ ସ୍ୱିଙ୍ଗ ଆଜି ବି କ୍ରିକେଟ୍ ପ୍ରେମୀଙ୍କ ମନରେ ସ୍ମରଣୀୟ ହୋଇ ରହିଛି । ଏହାସହ ଆଇପିଏଲ୍ ଇତିହାସରେ ପ୍ରଥମ ହାଟ୍ରିକ୍ ନେବାର ରେକର୍ଡ ମଧ୍ୟ ବାଲାଜୀଙ୍କ ନାମରେ ରହିଛି । ଆଇପିଏଲର ୭୩ଟି ମ୍ୟାଚରେ ସେ ମୋଟ ୭୬ଟି ୱିକେଟ୍ ହାସଲ କରିଥିଲେ ।

ଏସିଆନ ଗେମ୍ସରେ ଓଡ଼ିଆ ଝିଅଙ୍କ ଡବଲ ଗୋଲ୍

ନାଗୋୟା, ୨୧।୯ (ଏଜେନ୍ସି) : ଜାପାନରେ ଚାଲିଥିବା ଏସିଆନ ଗେମ୍ସରେ ଭାରତୀୟ ମହିଳା ହକି ଟିମର ବିଜୟ ଅଭିଯାନ ଜାରି । ପ୍ରଥମ ମ୍ୟାଚରେ ଉଜବେକିସ୍ତାନକୁ ୧୯-୦ରେ ହରାଇଥିବା ଭାରତ ଆଜି ଇଣ୍ଡୋନେସିଆ ବିପକ୍ଷରେ ପୁଣି କରିଛି ଗୋଲ ବର୍ଷା ।ଭାରତୀୟ ମହିଳା ହକି ଟିମ ୧୭-୧ ଗୋଲରେ ଇଣ୍ଡୋନେସିଆକୁ ହରାଇ ଦେଇଛି । ଭାରତ ପାଇଁ ଓଡ଼ିଆ ଝିଅ ସୁନେଲିତା ଟପ୍ପୋ ଡବଲ ଗୋଲ କରିଛନ୍ତି । ସେହିପରି ଫରୱାଡ ଦୀପିକା ଶେରାୱତ, ରତୁଜା ଦାଦାସୋ ପିସାଲ ଓ ନବନୀତ କୌର ମ୍ୟାଚରେ ହାସଲ କରିଛନ୍ତି ହ୍ୟାଟ୍ରିକ । ୨୨ ବର୍ଷୀୟ ଦୀପିକା ମ୍ୟାଚର ୮ମ, ୨୮ ତମ ଓ ୪୦ତମ ମିନିଟରେ ଗୋଲ ସ୍କୋର କରିଛନ୍ତି । ଉଜବେକିସ୍ତାନ ବିପକ୍ଷ ମ୍ୟାଚରେ ସେ ୮ଟି ଗୋଲ ସ୍କୋର କରିଥିଲେ ।

ଶୁଟର ଦେଲେ ତୃତୀୟ ପଦକ

ନାଗୋୟା, ୨୧।୯ (ଏଜେନ୍ସି) : ଜାପାନର ଆଇଚି-ନାଗୋୟାରେ ଚାଲିଥିବା ଏସିଆନ ଗେମ୍ସରେ ଭାରତକୁ ମିଳିଛି ଆଉ ଏକ ରୌପ୍ୟ ପଦକ । ସୋମବାର ଦେଶ ପାଇଁ ଏହି ପଦକ ଜିତିଛନ୍ତି ହିମାଂଶୁ ଧିଲ୍ଲୋନ, ପାର୍ଥ ମାନେ ଓ ରୁଦ୍ରାକ୍ଷ ପାଟିଲ । ସେମାନେ ପୁରୁଷ ୧୦ ମିଟର ଏୟାର ରାଇଫଲ ଟିମ୍ ଇଭେଣ୍ଟରେ ଦ୍ୱିତୀୟ ସ୍ଥାନରେ ରହି ଏହି ପଦକ ଜିତିଛନ୍ତି । ଏହା ସହିତ ଭାରତର ପଦକ ସଂଖ୍ୟା ୩କୁ ବୃଦ୍ଧି ପାଇଛି । ଏସବୁ ହେଉଛି ରୌପ୍ୟ ପଦକ । ପୁରୁଷ ୧୦ ମିଟର ଏୟାର ରାଇଫଲ ଟିମ୍ ଇଭେଣ୍ଟରେ ଚାଇନା ସ୍ୱର୍ଣ୍ଣ ପଦକ ଓ ଦକ୍ଷିଣ କୋରିଆ ବ୍ରୋଞ୍ଜ ପଦକ ଜିତିଛନ୍ତି । ଅନ୍ୟପକ୍ଷରେ ଟେବୁଲ ଟେନିସରେ ମହିଳା ଟିମ୍ ଇଭେଣ୍ଟରେ ପାକିସ୍ତାନକୁ ୩-୦ ରେ ପରାସ୍ତ କରିଛି ଭାରତ ।ରବିବାର ମହିଳା ୧୦ ମିଟର ଏୟାର ରାଇଫଲ ବ୍ୟକ୍ତିଗତ ଇଭେଣ୍ଟରେ ରୌପ୍ୟ ପଦକ ଜିତିଥିଲେ ଏଲାଭେନିଲ ବାଲାରିଭେନ । ଏଲାଭେନିଲ ବାଲାରିଭେନ ୨୫୨.୪ ସ୍କୋର କରି ଦ୍ୱିତୀୟ ସ୍ଥାନରେ ରହିଥିବା ବେଳେ ଜାପାନର ହିନାଟା ତାଇଚି ୨୫୩ ସ୍କୋର କରି ସ୍ୱର୍ଣ୍ଣ ପଦକ ଜିତିଥିଲେ । ଦକ୍ଷିଣ କୋରିଆର ବାନ୍ ହୋଜିନ ୨୩୦.୪ ସ୍କୋର କରି ତୃତୀୟ ସ୍ଥାନରେ ରହି ବ୍ରୋଞ୍ଜ ପଦକ ଜିତିଥିଲେ ।

ଇତିହାସ ରଚିଲେ ୧୩ ବର୍ଷୀୟ ସ୍କୁଲ ଛାତ୍ରୀ

ନାଗୋୟା, ୨୧।୯ (ଏଜେନ୍ସି) : ଏସିଆ ମହାଦେଶର ସବୁଠାରୁ ବଡ଼ କ୍ରୀଡ଼ା ମହାକୁମ୍ଭରେ ବଡ଼ବଡ଼ ଖେଳାଳିଙ୍କୁ ଦେଇଛି ଚକମା । ମାତ୍ର ୧୩ ବର୍ଷ ବୟସରେ ଚାଇନାର ୟୁ ଜିଦି ବନି ଯାଇଛନ୍ତି ଏସିଆନ ଗେମ୍ସ ଚାମ୍ପିଅନ । ଏହି ସୁଇମର୍ ଜଣଙ୍କ ଏସିଆନ ଗେମ୍ସରେ ରେକର୍ଡ ସୃଷ୍ଟି କରି ମହିଳା ୨୦୦ ମିଟର ବଟରଫ୍ଲାଏରେ ହାସଲ କରିଛନ୍ତି ସ୍ୱର୍ଣ୍ଣ ପଦକ । ୧୩ ବର୍ଷୀୟ ସ୍କୁଲ ଛାତ୍ରୀ ଜଣଙ୍କ କେବଳ ସ୍ୱର୍ଣ୍ଣ ଜିତି ନାହାନ୍ତି, ବରଂ ଏସିଆନ ଗେମ୍ସ ରେକର୍ଡକୁ ମଧ୍ୟ ଭାଙ୍ଗି ଦେଇଛନ୍ତି । ସେ ମାତ୍ର ୨.୦୫.୦୮ ସମୟସୀମା ମଧ୍ୟରେ ନିଜର ରେସ କରିଛନ୍ତି । ଦ୍ୱିତୀୟ ସ୍ଥାନରେ ଥିବା ଚାଙ୍ଗ ମୋହନଙ୍କ ଟାଇମିଂ ଠାକୁ ଏହା ୩ ସେକେଣ୍ଡ କମ । ୟୁ ଜିଦିଙ୍କ ପୂର୍ବରୁ ଏସିଆନ ଗେମ୍ସରେ ଏତେ କମ ସମୟରେ କେହି ବି ୨୦୦ ମିଟର ବଟରଫ୍ଲାଏ ରେସ୍ ଶେଷ କରି ନଥିଲେ । ଏବେ ୟୁ ନୂଆ ରେକର୍ଡ ସୃଷ୍ଟି କରିଛନ୍ତି ।

ଦ୍ୱିତୀୟ ବାର୍ଷିକ ଶ୍ରାଦ୍ଧୋତ୍ସବରେ ଶ୍ରଦ୍ଧା ସୁମନ

ସ୍ୱର୍ଗୀୟା ସମ୍ପିତା ସେଠୀ
ବରପଦା, ରାଧାନଗର, ବନ୍ତ, ଭଦ୍ରକ
ମହୀଷ୍ଟର୍ଶ - ୨୦.୦୫.୧୯୯୦
ସ୍ୱର୍ଗବାସ - ୨୨.୦୯.୨୦୨୪
ଚାହୁଁ ଚାହୁଁ ତୁମ ଅବର୍ତ୍ତମାନକୁ ଦୁଇବର୍ଷ ପୂରିଲା । ଶୂନ୍ୟ ପଡ଼ିଛି ତୁମ ପ୍ରତି ଥିବା ଶ୍ରଦ୍ଧା ଓ ସ୍ନେହର ସ୍ଥାନ । ଯେଉଁଠି ଥାଅ ଭଲରେ ଥାଅ, ଏତିକି ମହାପ୍ରଭୁ ଶ୍ରୀ ଜଗନ୍ନାଥଙ୍କ ନିକଟରେ ପ୍ରାର୍ଥନା ।

ଗ୍ରୀକ୍ ଚେସ୍ ତାରକା ଷ୍ଟାଭ୍ରୁଲା ସୋଲାକିଡୋ ଙ୍କୁ "ସିଲଭର ନାଇଟ୍' ଟ୍ରଫି

ଭୁବନେଶ୍ୱର, ୨୧।୯ (ସବ୍ୟୁ): ଷ୍ଟାଭ୍ରୁଲା ସୋଲାକିଡୋ, ଜଣେ ଗ୍ରୀକ